

19

Die Gemeinderatswahl vom
4. Oktober 1987

SALZBURG IN ZAHLEN



Stadtgemeinde Salzburg, Schloß Mirabell

Die Gemeinderatswahl vom

4. Oktober 1987

Für das rasche Zustandekommen dieser Publikation dankt das Amt für Statistik dem Wahl- und Einwohneramt für die unverzügliche Überlassung der Wählerverzeichnisse und vor allem dem Amt für Datenverarbeitung für die tatkräftige Unterstützung in der Vorbereitungs- und Auswertungsphase.

Eigentümer, Herausgeber und Verleger: Stadtgemeinde Salzburg, Amt für Statistik, 5024 Salzburg, Schloß Mirabell.

Für den Inhalt verantwortlich: Dr. Gerhard Pichler

Redaktion : Mag. Klaus Hinterberger - Dr. Gerhard Pichler

Erschienen im Oktober 1987

I N H A L T S V E R Z E I C H N I S

	Seite
1. KURZKOMMENTAR	
1.1 Wahlergebnis	1 - 7
1.2 Nichtwähler	8 - 10
2. TABELLEN	
2.1 Stadtergebnis	11- 14
Tabelle 1 Parteisummen	11
Grafik	12
Tabelle 2 Wahlberechtigte und Nichtwähler nach Altersgruppen	13
Tabelle 3 Wahlberechtigte und Nichtwähler nach der sozialen Stellung	14
2.2 Bezirksergebnisse *)	
2.2.1 Wahlbezirk I: Neustadt/Äußerer Stein	15 - 18
2.2.2 Wahlbezirk II: Elisabethvorstadt	19 - 22
2.2.3 Wahlbezirk III: Itzling/Kasern/Sam	23 - 26
2.2.4 Wahlbezirk IV: Gnigl/Langwied	27 - 30
2.2.5 Wahlbezirk V: Schallmoos	31 - 34
2.2.6 Wahlbezirk VI: Parsch	35 - 38
2.2.7 Wahlbezirk VII: Aigen/Abfalter/Glas	39 - 42
2.2.8 Wahlbezirk VIII: Lehen	43 - 46
2.2.9 Wahlbezirk IX: Lieferung	47 - 50
2.2.10 Wahlbezirk X: Maxglan/Aiglhof	51 - 54
2.2.11 Wahlbezirk XI: Taxham	55 - 58
2.2.12 Wahlbezirk XII: Riedenburg	59 - 62
2.2.13 Wahlbezirk XIII: Gneis/Leopoldskron/Morzg/Moos	63 - 66
2.2.14 Wahlbezirk XIV: Nonntal/Herrnau	67 - 70
2.2.15 Wahlbezirk XV: Altstadt/Mülln	70 - 74
2.2.16 Wahlbezirk XVI: Josefiaw/Alpenstraße	75 - 78
2.3 Stadt- und Bezirksergebnis der Listen 5 bis 11	79

*) Anzahl und Art der Tabellen bei jedem Wahlbezirke sind ident mit Anzahl und Art der Tabellen beim Stadtergebnis (Tabelle 1 - 3)

1. KURZKOMMENTAR

1.1. WAHLERGEBNIS

- Allgemeines

Erdrutschsiege scheinen in der Stadt Salzburg langsam zur Regel zu werden: War es 1982 die Bürgerliste, die ihren Stimmenanteil von 5,6 % im Jahre 1977 auf 17,7 % im Jahre 1982 erhöhen konnte, so schlug bei der Gemeinderatswahl am 4. 10.1987 die SPÖ voll zu: Mit einem Stimmenzuwachs von 4.756 Stimmen gegenüber 1982 konnte sie ihren Anteil an den gültig abgegebenen Stimmen von 36,9% auf 49,3 % erhöhen und verfehlte damit nur knapp die absolute Mehrheit bei der Anzahl der gültigen Stimmen. Dieses Kunststück, nämlich das Erreichen der absoluten Mehrheit, gelang der SPÖ allerdings bei der Mandatsverteilung, mit einem Sprung von bisher 15 auf nunmehr 21, von insgesamt 40 Gemeinderatssitzen.

Stimmenanteile der wichtigsten wahlberechtigten wahlwerbenden Parteien bei Gemeinderatswahlen
seit 1945 in der Stadt Salzburg

Gemeinderatswahlen seit 1945	Wahlberechtigte	Wahlbeteiligung in %	abgegebene gültige Stimmen	SPÖ	ÖVP	FPÖ ¹⁾ in %	BL ²⁾	KPÖ ³⁾	Sonstige
25.11.1945	40.932	89,9	36.005	51,1	45,0	-	-	3,9	-
30.10.1949	60.400	79,3	47.330	37,5	28,8	30,2	-	3,5	-
18.10.1953	64.627	86,5	54.824	38,1	33,7	25,5	-	2,7	-
20.10.1957	73.398	77,6	55.721	38,6	33,6	24,2	-	2,7	0,9
14.10.1962	78.206	78,5	60.573	39,2	33,8	24,0	-	3,0	-
8.10.1967	84.908	79,7	66.887	46,3	31,2	20,1	-	1,5	0,9
8.10.1972	92.908	70,7	65.003	40,9	35,4	22,2	-	1,3	0,2
2.10.1977	94.866	73,2	68.855	38,8	33,2	21,3	5,6	0,9	0,2
3.10.1982	97.424	71,4	68.719	36,9	29,0	15,0	17,7	0,7	0,7
4.10.1987	100.430	62,3	61.119	49,3	22,6	15,1	10,2	0,8	2,0

1) früher WdU bzw. VdU

2) Bürgerliste seit 1977

3) früher VO - Linksblock

Während bei der Gemeinderatswahl 1982, bei einer Wahlbeteiligung von 71,4 %, 1 Mandat 1.658 Stimmen kostete, war 1 Mandat am 4.10.1987 bereits um 1.434 Stimmen erhältlich, - dies allerdings bei einer Wahlbeteiligung von nur 62,3 %.

Die Mandatsverteilung ist zwar das "umgesetzte Wahlergebnis", gibt aber nur unvollständig die Veränderungen bei den abgegebenen Stimmen wieder. Das Wählerverhalten dokumentiert sich besser aus der Anzahl und dem Anteil der für eine Partei abgegebenen gültigen Stimmen und aus dem Anteil der Nichtwähler.

Abb.1 : Anteil der Parteisummen an den gültigen Stimmen

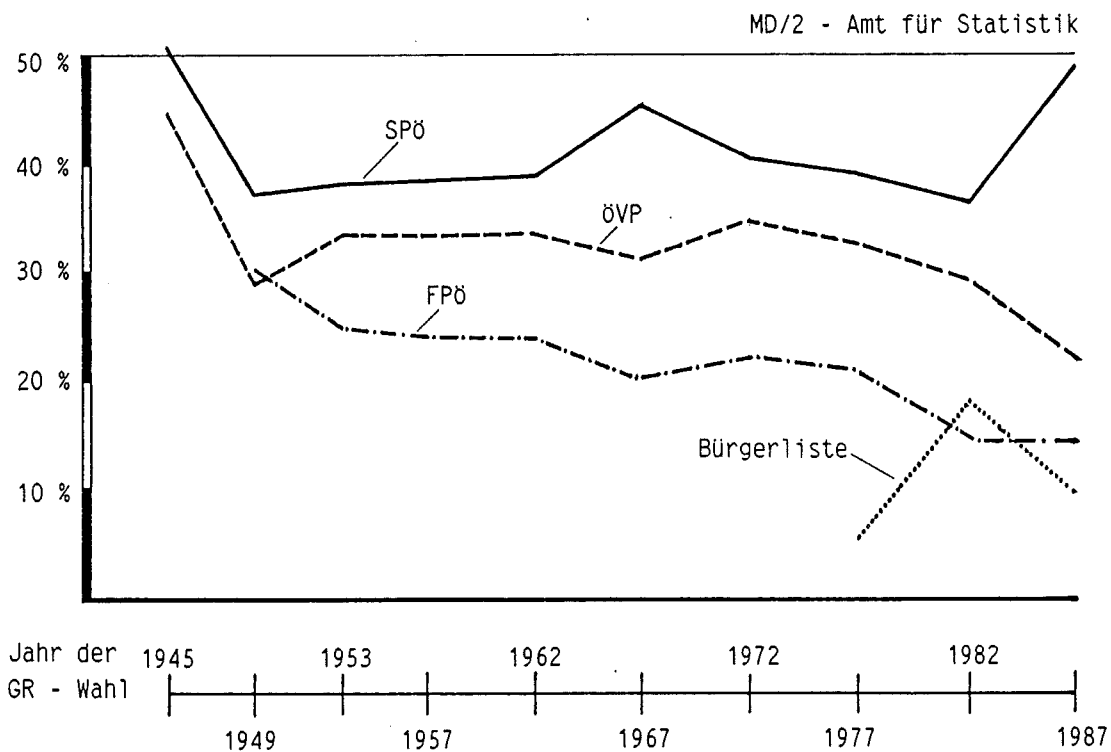

Ohne eine genaue Kenntnis der Wählerstromdaten sieht bei einer ersten Betrachtung des Wahlergebnisses die Situation wie folgt aus: Unter Außerachtlassung der kleinen "Sonstigen" Wahlgruppen, haben ÖVP, Bürgerliste und FPÖ gegenüber der letzten Gemeinderatswahl zusammen 13.122 Stimmen verloren. Die FPÖ ist an diesem Verlust mit einem Minus von 1.085 Stimmen allerdings nur minimal beteiligt, während ÖVP und Bürgerliste je 6.000 Stimmen einbüßten. Die SPÖ gewann gegenüber 1982 4.756 Stimmen. Es kann daher angenommen werden, daß die SPÖ ihren Stimmenzuwachs fast ausschließlich auf Kosten der 3 anderen Parteien erreichte, vor allem jedoch von ÖVP und Bürgerliste. ÖVP, Bürgerliste und FPÖ hingegen verloren nicht nur an die SPÖ, sondern im hohen Ausmaß an die enorm gestiegene Gruppe der "Nichtwähler". Die Wählerschichten, die die Bürgerliste den arrivierten Parteien im Jahre 1982 weggenommen hat, gingen zu einem kleineren Teil an die SPÖ, größtenteil jedoch an die Nichtwähler. Den "sonstigen" wahlwerbenden Gruppen ist es nicht gelungen das Protestwählerpotential auf sich zu vereinen: Dieses, in der Stadt Salzburg vorhandene Reservoir an Wählerstimmen, hat es dieses Mal vorgezogen nicht zur Wahl zu gehen.

Abb. 2 : Entwicklung der Wahlberechtigten und der abgegebenen Stimmen bei den Gemeinderatswahlen seit 1945

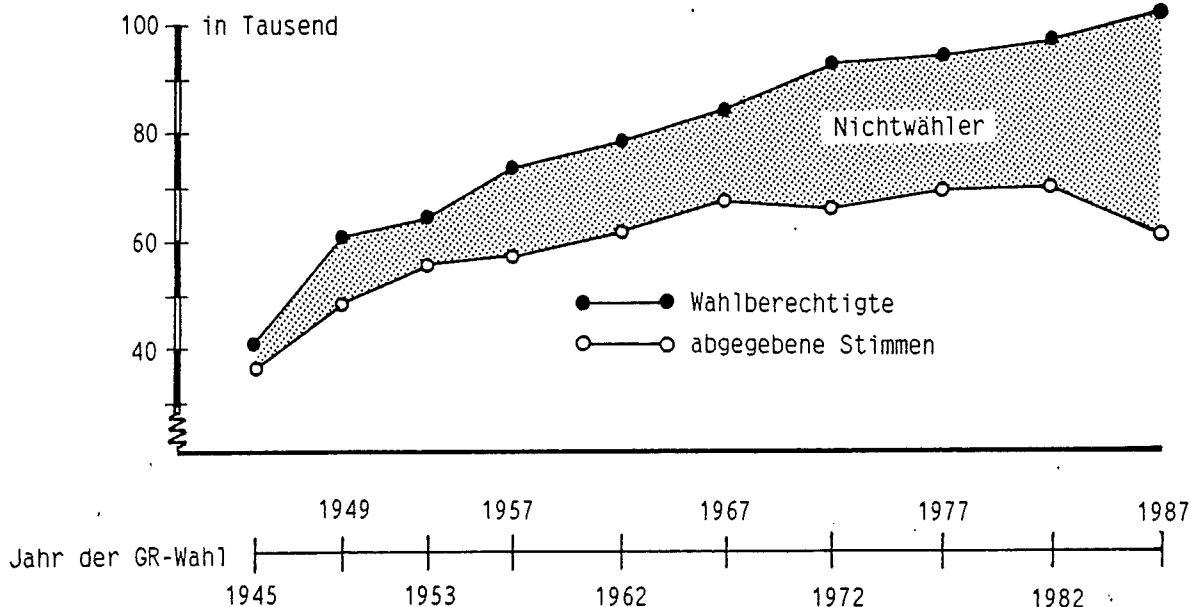

MD/2 - Amt für Statistik

S P Ö

Sieht man von der Landtagswahl am 25.11.1945 ab, bei der es noch kein "3. Lager" gab und deren Ergebnis auch für die Besetzung des Salzburger Gemeinderates verwendet wurde, so hat die SPÖ ihr bisher bestes Nachkriegsergebnis erreicht, nämlich 49,3% der gültigen Stimmen.

Die höchsten Anteile wurden in den Wahlbezirken 8/Lehen mit 61,1 % erreicht, gefolgt von den Bezirken 3 / Itzling, Kasern, Sam mit 59,9 % und dem Bezirk 2 / Elisabeth Vorstadt mit 58,7 %. Interessanterweise verzeichnete die SPÖ ihre größten relativen Zuwächse gegenüber 1982 in jenen Bezirken, in denen sie bereits damals ihre höchsten Anteile erreichen konnte. In 9 der 16 Wahlbezirke der Stadt Salzburg, erreichte die SPÖ die absolute Mehrheit der abgegebenen gültigen Stimmen. Geringe Zuwächse bei den Anteilsraten ergaben sich für die SPÖ in jenen Bezirken, in denen sie schon bis jetzt verhältnismäßig unterdurchschnittlich vertreten war. Die relative Differenz zur Gemeinderatswahl 1982 schwankte zwischen + 8,5 % im Bezirk 15 / Altstadt, Mülln und + 15,3 % im Bezirk 12 / Riedenburg. Die Veränderung der absoluten Zahlen ergab in allen Wahlbezirken Zunahmen für die SPÖ. Diese streute zwischen 32 im Bezirk 15 / Altstadt, Mülln und 705 im Bezirk 10 / Maxglan, Aighhof.

Abb. 3 : Anteil der SPÖ-Stimmen an den gültigen Stimmen

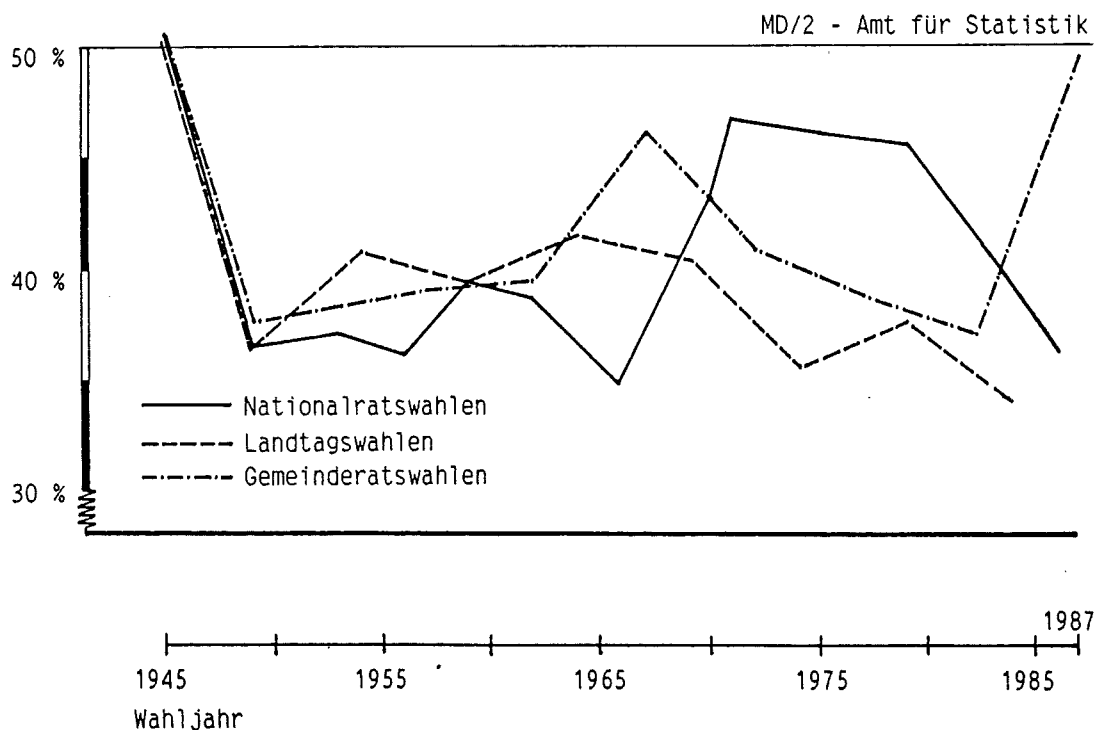

Das schlechte Ergebnis bei der Gemeinderatswahl 1982, mit 29% der gültigen Stimmen, wurde bei dieser Wahl beträchtlich überboten. In der Wählergunst sank die ÖVP am 4.10.1987 auf einen einstweiligen Tiefpunkt von 22,6 %. Nur im Jahre 1949 gab es bisher noch ein drittes Ergebnis unter 30 %, das jedoch mit 28,8 % beträchtlich über dem Ergebnis von 1987 lag.

Der höchste Anteil für die ÖVP ergab sich im Bezirk 15/Altstadt, Mülln mit 37 %. Dieser Bezirk war bereits 1982 derjenige mit dem höchsten ÖVP-Stimmenanteil; damals allerdings mit 44,1 %. In diesem Zusammenhang fällt auf, daß die Hochburgen der ÖVP in den einwohnerschwachen Wahlbezirken der Stadt liegen. Im Gegensatz dazu fallen die geringsten Anteile für die ÖVP in den einwohnerstarken Wahlbezirken an. Als Beispiel kann der Bezirk 8/Lehen dienen, in dem die ÖVP nur 14,9 % der Stimmen erreichen konnte.

Die ÖVP hat die größeren Anteilsverluste gegenüber 1982 vor allem in jenen Bezirken aufzuweisen, in denen schon bisher eher geringere Anteilswerte verzeichnet wurden. In den Wahlbezirken 7/Aigen, Abfalter, Glas und 6/Parsch waren die relativen Verluste mit -1,1% bzw. mit -2,7% am geringsten.

Die ÖVP verlor gegenüber 1981 sowohl relativ als auch absolut in allen Wahlenbezirken. Die größten absoluten Verluste entfielen dabei auf die Wahlbezirke 8/Lehen (-778), 14/Nonntal, Herrnau (-645) und 10/Maxglan, Aiglhof (-607).

Abb.4 : Anteil der ÖVP-Stimmen an den gültigen Stimmen

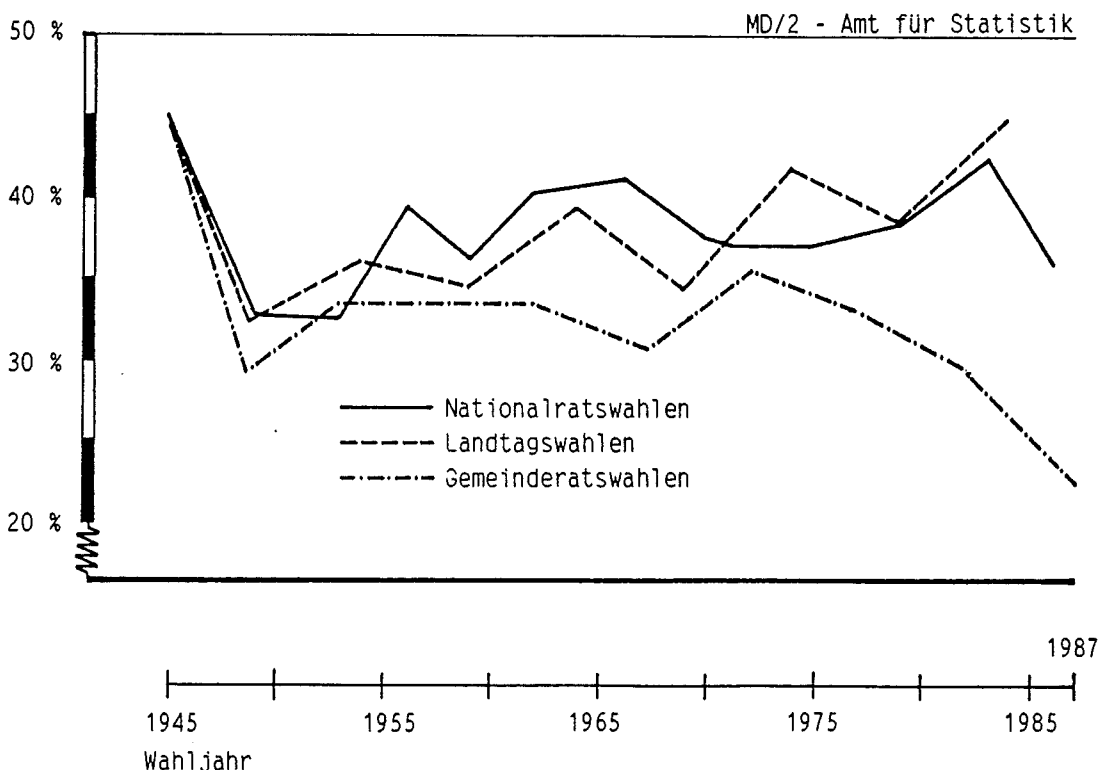

F P Ö

Die FPÖ hat sich auf dem Stimmenanteil von 1982 konsolidiert und steht damit auch 1987 bei rund 15 % Stimmenanteil. Das Spitzenergebnis für die FPÖ (damals unter der Bezeichnung WdU) stammt aus der ersten echten Gemeinderatswahl nach dem Krieg, am 3.10.1949, mit einem Anteil von 30,2 %. Dazwischen lagen die Ergebnisse ständig zwischen 20 % und 25 %.

Bei der Kommentierung des Wahlergebnisses für die FPÖ fällt auf, daß die Stimmenanteile im Gegensatz zu den beiden anderen Großparteien nur gering über die Wahlbezirke streuen, nämlich zwischen 12,4 % im Bezirk 2/Elisabeth Vorstadt und 19,1 % im Bezirk 12/Riedenburg.

Auch die relativen Veränderungsrate sind regional betrachtet nicht sehr aussagefähig, da sie nur zwischen +2,5 % im Bezirk 6 /Parsch und -2,7% im Bezirk 3/Itzling, Kasern, Sam betragen.

Abb. 5 : Anteil der FPÖ-Stimmen an den gültigen Stimmen

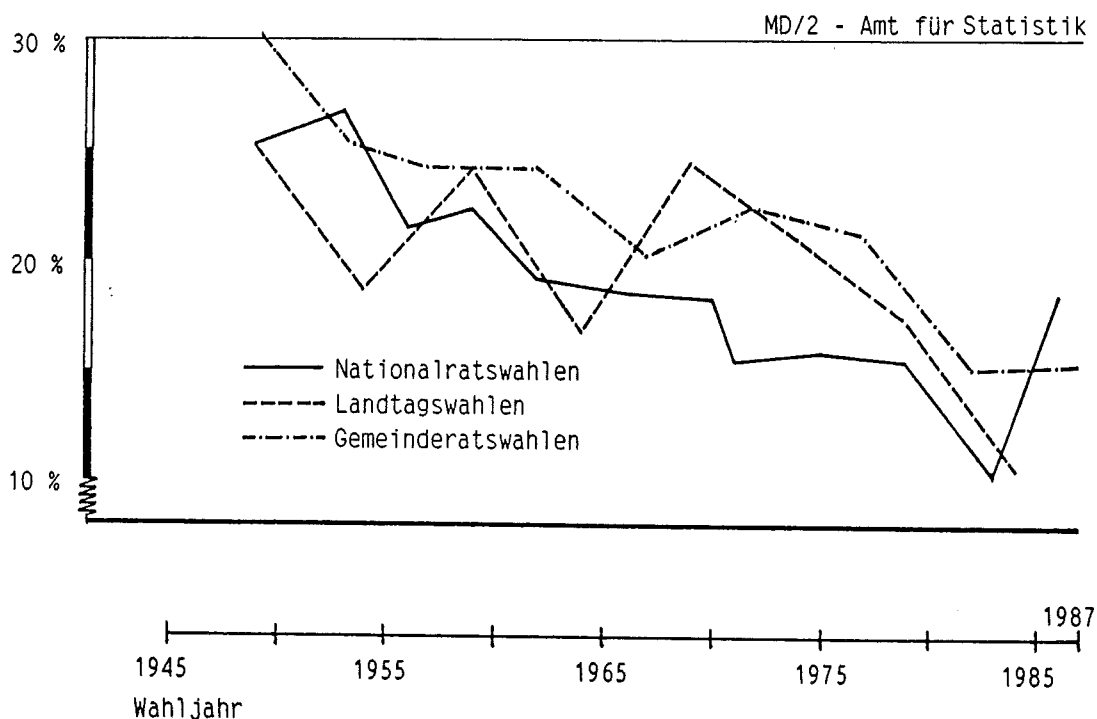

BÜRGERLISTE

Die Bürgerliste erschien erstmals 1977 auf der politischen Landschaft der Gemeinderatswahlen in der Stadt Salzburg. Der Einstieg wurde damals mit 5,6 % der gültigen Stimmen geschafft. Die Entwicklung des Stimmenanteiles seit damals ist sprunghaft und damit auch typisch für eine neu entstandene politische Partei.

Bei der Betrachtung der absoluten Zahlen kann festgestellt werden, daß die Bürgerliste seit 1982 fast jeden 2. Wähler verloren hat. Während im Jahre 1982 noch Spitzenanteilswerte von über 25 % (Bezirk 6 /Parsch: 26,2 % und Bezirk 7/Aigen, Abfalter, Glas: 25,5 %) erreicht wurden, lagen die Spitzenwerte 1987 nur noch bei 15,8 % im Bezirk 7/Aigen, Abfalter, Glas.

Die Bürgerliste verzeichnete gegenüber 1982 vor allem in jenen Wahlbezirken die größten Anteilsverluste, in denen sie 1982 noch am stärksten vertreten war. Die Hochburgen der Bürgerliste im Jahre 1987 sind indent mit denen aus 1982, nämlich die Bezirke 6 und 7. Die geringsten Anteile für die Bürgerliste wurden in den Bezirken 8/Lehen mit 7,5 % und 9/Liefering mit 6,8 % festgestellt.

Die Bürgerliste verlor Stimmen in sämtlichen Wahlbezirken, wobei diese Verluste zwischen -843 im Bezirk 8/Lehen und -120 im Bezirk 15/Altstadt, Mülln streuten.

1.2 NICHTWÄHLER

- 36,3 % Nichtwähleranteil bzw. 36.324 Wahlberechtigte, die von ihrem Wahlrecht keinen Gebrauch machen, stellen den vorläufigen negativen Höhepunkt einer langfristigen Entwicklung dar. Es muß wohl alles unternommen werden diesen Trend wieder umzukehren, denn es ist einfach untragbar, daß die Gruppe der "Nichtwähler" die zweitstärkste Gruppe in der heimischen Polit-szene darstellt.
- Während der Nichtwähleranteil an der Gesamtzahl der Wahlberechtigten 36,3 % betrug, belief sich der Anteil bei den Männern auf 37,2 % und bei den Frauen auf 35,6 %. Im "Polit-Barometer" der Salzburger Nachrichten vom 28.7.1987 erklärten noch 75 % der befragten Männer und 71 % der Frauen, daß sie sicher zur Wahl gehen würden.

Abb. 6 : Nichtwähleranteil in den Wahlbezirken

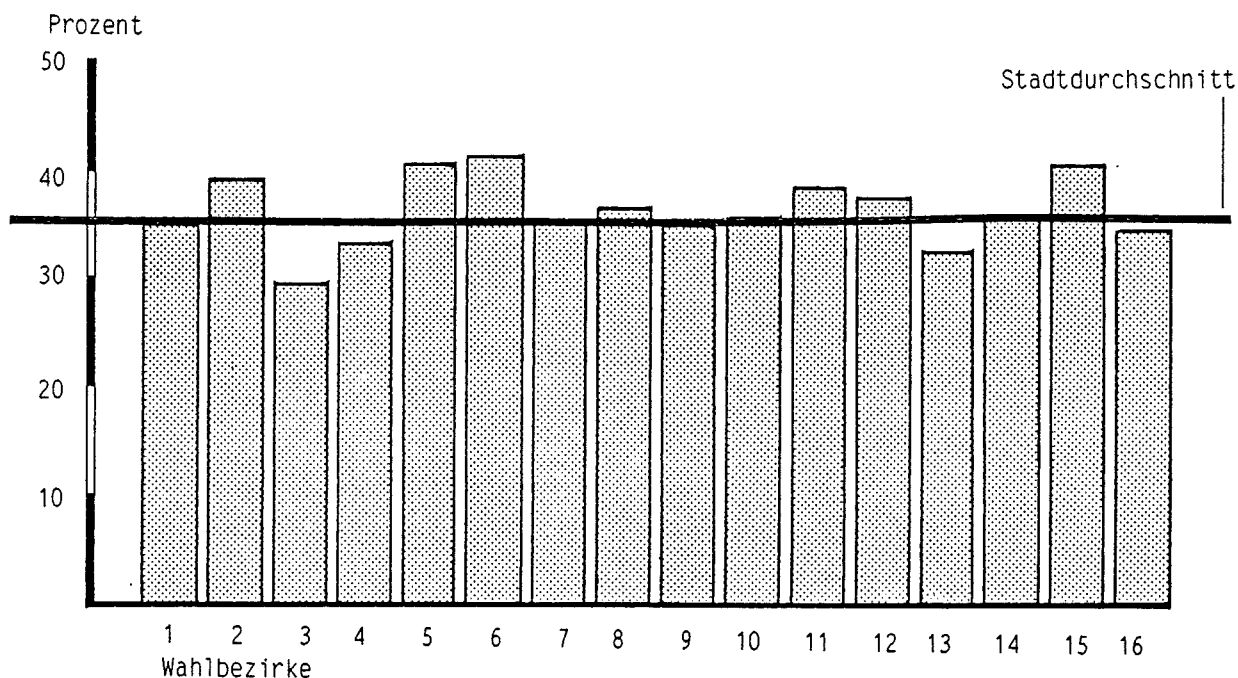

MD/2 - Amt für Statistik

- Der Anteil der Nichtwähler an den Wahlberechtigten nach Altersgruppen erbrachte folgendes Ergebnis:

Jungwähler :	56,2 % (1982: 47,2 %)
unter 30-jährige (ohne Jungwähler):	53,0 % (1982: 44,7 %)
30 - 39-jährige	43,5 % (1982: 33,1 %)
40 - 49-jährige	35,0 % (1982: 24,9 %)
50 - 59-jährige	27,6 % (1982: 18,7 %)
60 Jahre und darüber	22,9 % (1982: 16,8 %)

Demnach ging nur mehr etwa jeder 2. Wahlberechtigte unter 30 Jahren zur Wahl ! Die Verweigerungsrate war bei den weiblichen Jungwählern und Wahlberechtigten unter 30 Jahren signifikant höher als bei den männlichen: Bei den Jungwählern: 58,0 % zu 54,3 % und bei den unter 30-jährigen: 54,0 % zu 51,8 %.

- Die Anteile der Nichtwähler an den Wahlberechtigten nach der sozialen Stellung gliederten sich wie folgt:

Selbständige	:	33 %	(1982: 25 %)
Öffentlich-Bedienstete	:	28 %	(1982: 21 %)
Privat-Bedienstete	:	41 %	(1982: 34 %)
Pensionisten	:	23 %	(1982: 17 %)
Hausfrauen	:	33 %	(1982: 26 %)
Schüler, Studenten	:	48 %	(1982: 41 %)
Sonstige (Lehrlinge, Präsenzdiener, Arbeitslose, unbekannt	:	60 %	(1982: 64 %)

Pensionisten und öffentlich Bedienstete wiesen die niedrigsten Nichtwähleranteile, Schüler, Studenten und Privat-Bedienstete die höchsten Anteile auf, wobei die große Gruppe der "sonstigen" wegen ihrer Inhomogenität und wegen der schwierigen Zuordnung außer Betracht blieb.

- Während der Nichtwähleranteil für die gesamte Stadt 36,3 % betrug, streute er nach Wahlbezirken betrachtet zwischen 29,6% im Bezirk 3 (Itzling, Kasern, Sam) und 41,5 % im Bezirk 6 (Parsch). Die folgenden Bezirken wiesen ebenfalls Nichtwähleranteile von über 40 % auf: 5 (Schallmoos) und 15 (Altstadt, Mülln).

Bei den Jungwählern streuten die Nichtwähleranteilswerte von 47,6% im Bezirk 3 (Itzling, Kasern, Sam) bis 63,7 % im Bezirk 15 (Altstadt, Mülln). In 15 der 16 Wahlbezirke betrug der Nichtwähleranteil bei den Jungwählern über 50 %. Über 60 % der Jungwähler blieben in folgenden Bezirken der Wahl fern: 15 (Altstadt, Mülln), 5 (Schallmoos), 6 (Parsch) sowie 2 (Elisabeth-Vorstadt).

- Obwohl es für die Mandatsberechnung gleichgültig ist, ob jemand ungültig wählt oder nicht wählt, erscheint es aus rein staatsbürgerlichen Gründen dennoch wichtig, diese beiden Gruppen differenziert zu betrachten. Während der Nichtwähler seiner Gleichgültigkeit oder seinem Unmut durch ein rein passives Verhalten Ausdruck verleiht, geht der Ungültig-Wähler zur Wahl und macht von seinem lang erkämpften Recht der Stimmenabgabe zumindest Gebrauch.

Es ist daher ehest zu überlegen, wie man die bereits bedrohlich gewordene Anzahl von permanenten Nichtwählern dazu motivieren könnte, ihr Stimmrecht auszuüben. Da die bisher eher bescheidenen Versuche in diese Richtung nichts nutzten, erscheint ein gezielter, langfristiger Aufklärungsprozeß über das Wahlrecht im weitesten Sinn angebracht. Angesprochen könnten sich hierbei die Medien und auch die Schulen fühlen.

Stadt Salzburg

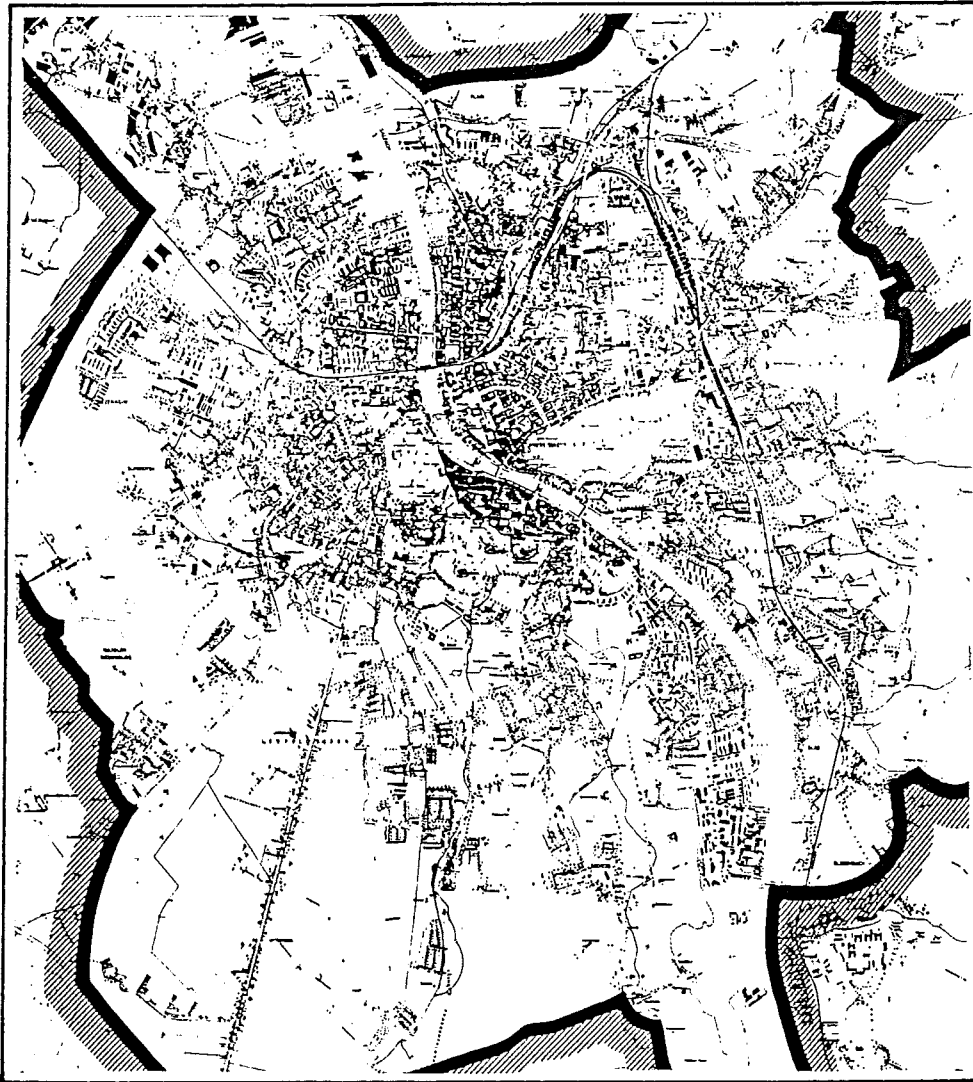

AMT FUER STATISTIK TAB.1

GEMEINDERATSWAHLEN VOM 4.10.1987		GR-WAHL 82		GR-WAHL 87		VERAENDERUNG 82 AUF 87	
		ABS.	%	ABS.	%	ABS.	%
STADT SALZBURG		1	2	3	4	5	6
WAHLERGEBNIS							
ABGEGEBENE STIMMEN (WAHLBETEILIGUNG)		69.564	71,40	62.548	62,28	-7.016	-9,12
DAVON UNGUELTIG		845	1,21	1.429	2,28	584	1,07
GUELTIG		68.719	98,79	61.119	97,72	-7.600	-1,07
PARTEISUMMEN OEVP		19.897	28,95	13.816	22,61	-6.081	-6,35
SPOE		25.367	36,91	30.123	49,29	4.756	12,37
FPÖE		10.300	14,99	9.215	15,08	-1.085	0,09
BL		12.153	17,69	6.197	10,14	-5.956	-7,55
SONSTIGE		1.002	1,46	1.768	2,89	766	1,43

STADT SALZBURG

Grafik 1: Abgegebene gültige Stimmen bei der Gemeinderatswahl vom 4.10.1987

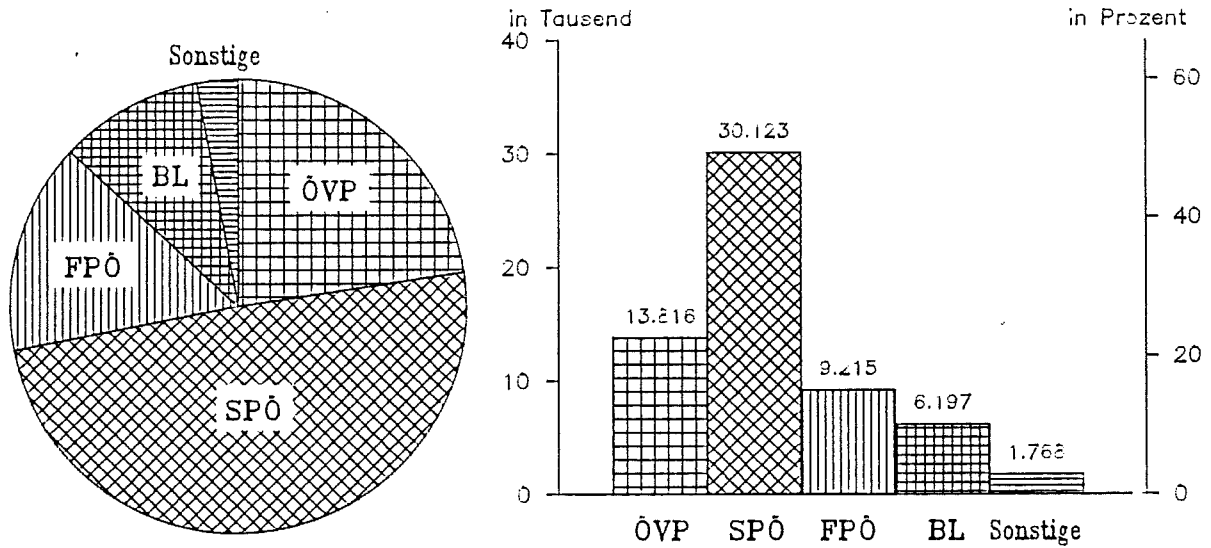

Grafik 2: Veränderungen der Parteisummen GRW 82 und GRW 87

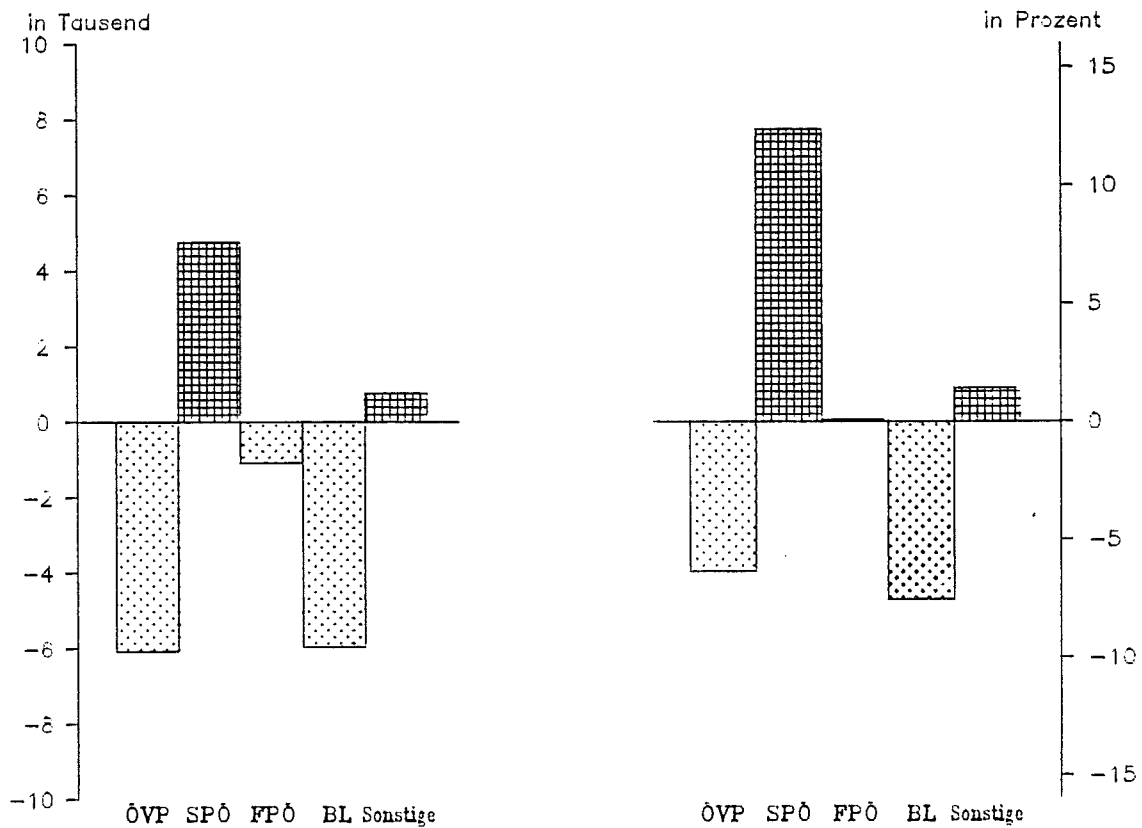

TAB.2 WAHLBERECHTIGTE UND NICHTWAHLER NACH ALTERSGRUPPEN 13

STADT SALZBURG

GRUPPE	INSGESAMT		JUNGWAEHLER		RIS 30		30 - 39		40 - 49		50 - 59		60 UND DARUEBER	
	ABS.	%	ABS.	%	ABS.	%	ABS.	%	ABS.	%	ABS.	%	ABS.	%
GR-WAHL 87	100.123		10.166		11.491		17.248		19.951		12.708		28.559	
ZUSAMMEN														
MAENNLICH	43.328	43,3	5.030	49,5	5.524	48,1	7.724	44,8	9.388	47,1	5.754	45,3	9.908	34,7
WEIBLICH	56.795	56,7	5.136	50,5	5.967	51,9	9.524	55,2	10.563	52,9	6.954	54,7	18.651	65,3
VERAENDERUNG 82 AUF 87														
ZUSAMMEN	2.738	2,8	715	7,6	1.211	11,8	-1.846	-9,7	3.382	20,4	-1.648	-11,5	924	3,3
MAENNLICH	1.748	4,2	453	9,9	927	20,2	-1.042	-11,9	1.649	21,3	-230	-3,8	-9	-0,1
WEIBLICH	990	1,8	262	5,4	284	5,0	-804	-7,8	1.733	19,6	-1.418	-16,9	933	5,3
GR-WAHL 87	36.324	36,3	5.709	56,2	6.088	53,0	7.502	43,5	6.987	35,0	3.506	27,6	6.532	22,9
ZUSAMMEN														
MAENNLICH	16.127	37,2	2.731	54,3	2.867	51,9	3.419	44,3	3.293	35,1	1.568	27,3	2.249	22,7
WEIBLICH	20.197	35,6	2.978	58,0	3.221	54,0	4.083	42,9	3.694	35,0	1.938	27,9	4.283	23,0
GR-WAHL 82	26.825	27,5	4.461	47,2	4.597	44,7	6.325	33,1	4.119	24,9	2.688	18,7	4.635	16,8
ZUSAMMEN														
MAENNLICH	11.698	28,1	2.038	44,5	2.064	44,9	2.951	33,7	1.955	25,3	1.058	17,7	1.632	16,5
WEIBLICH	15.127	27,1	2.423	49,7	2.533	44,6	3.374	32,7	2.164	24,5	1.630	19,5	3.003	16,9

TAB.3

WAHLBERECHTIGTE UND NICHTWAHLER NACH IER SOZIALEN STELLUNG

14

STADT SALZBURG

	INSGESAM		SELB- STÄNDIG		UNSELBSTÄNDIGE		PENSIONIST		HAUSHALT- FUHREND		SCHÜLER/ STUDENTEN		SONSTIGE			
	ABS.	%	ABS.	%	ABS.	%	ABS.	%	ABS.	%	ABS.	%	ABS.	%		
GR-WAHL 87	100.123		3.257		12.569		31.666		27.239		8.548		3.497		13.347	
ZUSAMMEN																
MAENNLICH	43.328	43	2.412	74	7.296	58	15.562	49	8.088	30	34	0	2.029	58	7.050	53
WEIBLICH	56.795	57	845	26	5.273	42	16.104	51	19.151	70	8.514	100	1.468	42	6.297	47

*

*

WAHLBERECHTIGTE

*

*

	INSGESAM		SELB- STÄNDIG		UNSELBSTÄNDIGE		PENSIONIST		HAUSHALT- FUHREND		SCHÜLER/ STUDENTEN		SONSTIGE			
	ABS.	%	ABS.	%	ABS.	%	ABS.	%	ABS.	%	ABS.	%	ABS.	%		
GR-WAHL 87	100.123		3.257		12.569		31.666		27.239		8.548		3.497		13.347	
ZUSAMMEN																
MAENNLICH	43.328	43	2.412	74	7.296	58	15.562	49	8.088	30	34	0	2.029	58	7.050	53
WEIBLICH	56.795	57	845	26	5.273	42	16.104	51	19.151	70	8.514	100	1.468	42	6.297	47

*

*

NICHTWAHLER (ANZAHL UND ANTEIL AN DEN WAHLBERECHTIGTEN)

*

*

	INSGESAM		SELB- STÄNDIG		UNSELBSTÄNDIGE		PENSIONIST		HAUSHALT- FUHREND		SCHÜLER/ STUDENTEN		SONSTIGE			
	ABS.	%	ABS.	%	ABS.	%	ABS.	%	ABS.	%	ABS.	%	ABS.	%		
GR-WAHL 87	36.324	36	1.064	33	3.463	28	12.875	41	6.293	23	2.798	33	1.669	48	7.968	60
ZUSAMMEN																
MAENNLICH	16.127	37	757	31	1.718	24	6.326	41	1.841	23	20	59	955	47	4.123	58
WEIBLICH	20.197	36	307	36	1.745	33	6.549	41	4.452	23	2.778	33	714	49	3.845	61

*

*

Wahlbezirk I : Neustadt / Äußerer Stein

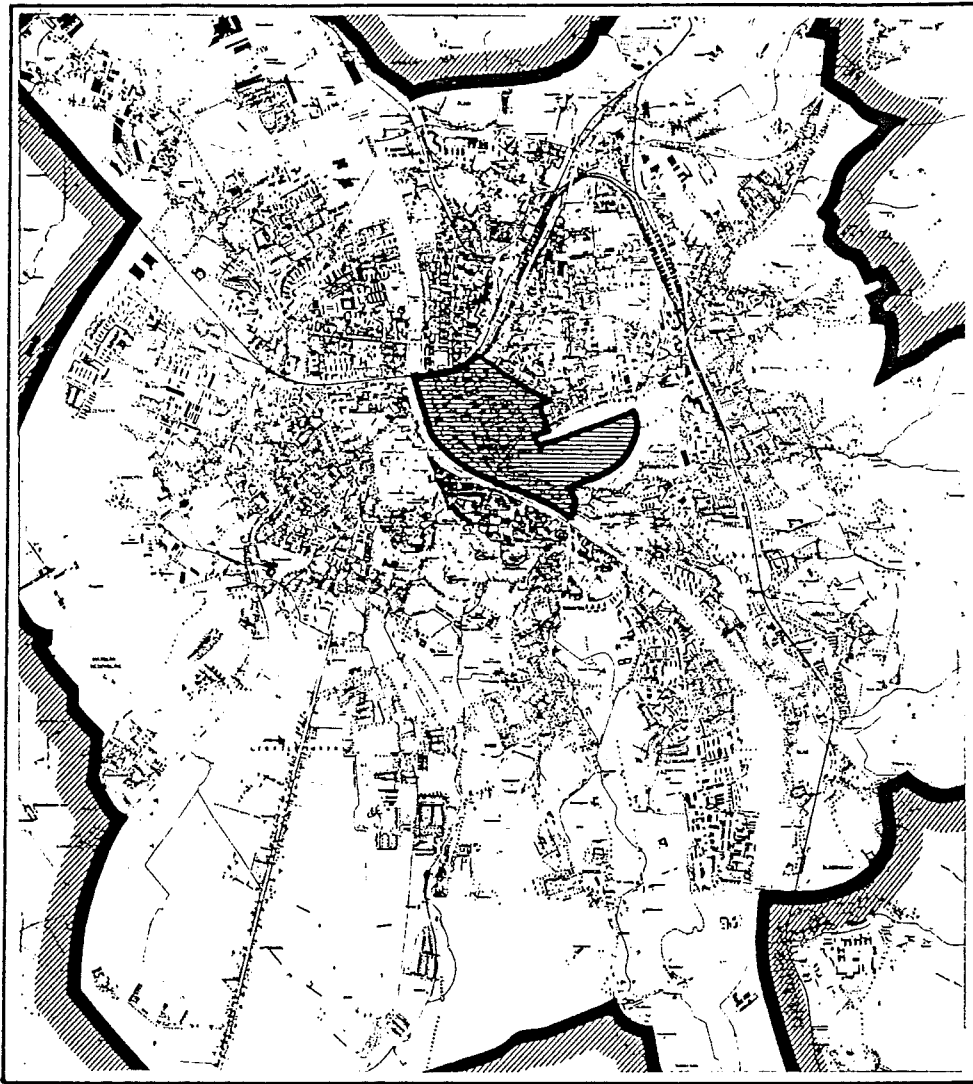

AMT FUER STATISTIK TAB.1

		GR-WAHL 82		GR-WAHL 87		VERAENDERUNG 82 AUF 87	
GEMEINDERATSWAHLEN VOM 4.10.1987		ABS.	%	ABS.	%	ABS.	%
WAHLBEZIRK 01		1	2	3	4	5	6
NEUSTADT/AEUSSERER STEIN							
WAHLERGEBNIS							
ABGEGEBENE STIMMEN (WAHLBETEILIGUNG)		2.391	70,74	2.013	62,98	-378	-7,75
DAVON UNGUELTIG		29	1,21	50	2,48	21	1,27
GUELTIG		2.362	98,79	1.963	97,52	-399	-1,27
PARTEISUMMEN							
	OEVP	856	36,24	588	29,95	-268	-6,29
	SPOE	610	25,83	709	36,12	99	10,29
	FFOE	393	16,64	352	17,93	-41	1,29
	BL	445	18,84	247	12,58	-198	-6,26
	SONSTIGE	58	2,46	67	3,41	9	0,96

WAHLBEZIRK 01: NEUSTADT/ÄUSSERER STEIN

Grafik 1: Abgegebene gültige Stimmen bei der Gemeinderatswahl vom 4.10.1987

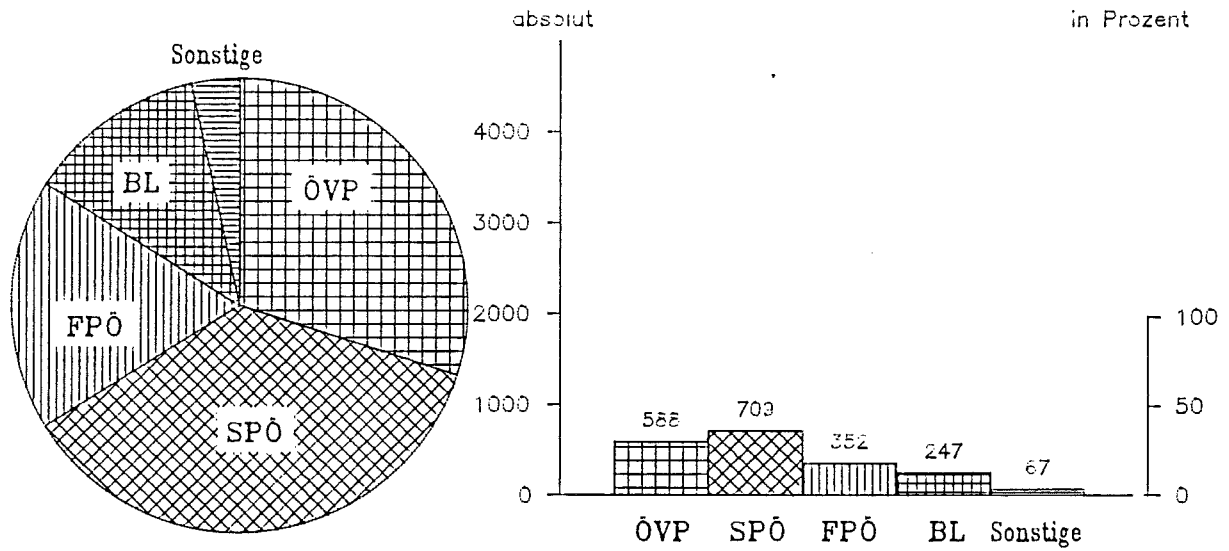

Grafik 2: Veränderungen der Parteisummen GRW 82 und GRW 87

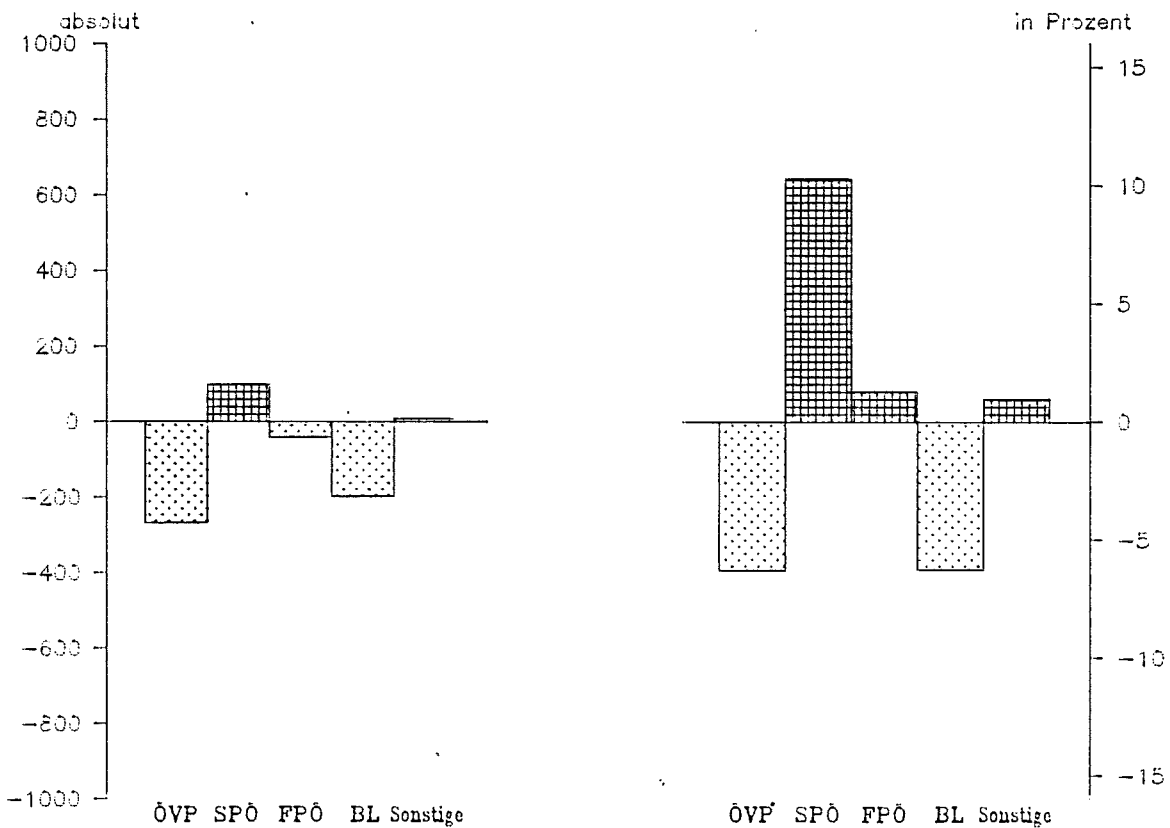

TAB.2 WAHLBERECHTIGTE UND NICHTWAHLER NACH ALTERSGRUPPEN

WAHLKREIS 01 NEUSTADT/AEUSSERER STEIN

	INSGESAMT		JUNGWAEHLER		BIS 30		30 - 39		40 - 49		50 - 59		60 UND DARUEBER	
	ABS.	%	ABS.	%	ABS.	%	ABS.	%	ABS.	%	ABS.	%	ABS.	%
1	1	2	3	4	5	6	7	8	9	10	11	12	13	14

* * WAHLBERECHTIGTE * *

GR-WAHL 87	3.186		249		357		503		500		362		1.215	
ZUSAMMEN														
MAENNLICH	1.316	41,3	105	42,2	169	47,3	260	51,7	235	47,0	164	45,3	383	31,5
WEIBLICH	1.870	58,7	144	57,8	188	52,7	243	48,3	265	53,0	198	54,7	832	68,5
VERAEINERUNG 82 AUF 87	-196	-5,8	-25	-9,1	53	17,4	-12	-2,3	52	11,6	-116	-24,3	-148	-10,9
MAENNLICH	-47	-3,4	-26	-19,8	14	9,0	3	1,2	40	20,5	-19	-10,4	-59	-13,3
WEIBLICH	-149	-7,4	1	0,7	39	26,2	-15	-5,8	12	4,7	-97	-32,9	-89	-9,7

* * NICHTWAHLER (ANZAHL UND ANTEIL AN DEN WAHLBERECHTIGTEN) * *

GR-WAHL 87	1.142	35,8	136	54,6	212	59,4	240	47,7	185	37,0	100	27,6	269	22,1
ZUSAMMEN														
MAENNLICH	488	37,1	52	49,5	100	59,2	129	49,6	89	37,9	44	26,8	74	19,3
WEIBLICH	654	35,0	84	58,3	112	59,6	111	45,7	96	36,2	56	28,3	195	23,4
GR-WAHL 82	962	28,4	132	48,2	147	48,4	199	38,6	148	33,0	91	19,0	245	18,0
ZUSAMMEN														
MAENNLICH	412	30,2	55	42,0	75	48,4	105	40,9	67	34,4	34	18,6	76	17,2
WEIBLICH	550	27,2	77	53,8	72	48,3	94	36,4	81	32,0	57	19,3	169	18,3

TAB.3 WAHLBERECHTIGTE UND NICHTWAHLER NACH DER SOZIALEN STELLUNG 18

WAHLZIRK 01 NEUSTADT/AEUSSERER STEIN

II	INSGESAMT		SELBST-STAENDIG		UNSELBSTAENDIGE		PENSIONIST		HAUSHALT- FUEHREND		SCHUELER/ STUDENTEN		SONSTIGE			
	ABS.	%	ABS.	%	ABS.	%	ABS.	%	ABS.	%	ABS.	%	ABS.	%		
II	1	2	3	4	5	6	7	8	9	10	11	12	13	14	15	16
II	3.186		155		265		835		1.160		166		88		517	
II	1.316	41	113	73	145	55	376	45	323	28	0	0	47	53	265	51
II	1.870	59	42	27	120	45	459	55	837	72	166	100	41	47	252	49

WAHLBERECHTIGTE

II	VERAENDERUNG 82 AUF 87		NICHTWAHLER		UNSELBSTAENDIGE		PENSIONIST		HAUSHALT- FUEHREND		SCHUELER/ STUDENTEN		SONSTIGE			
	ABS.	%	ABS.	%	ABS.	%	ABS.	%	ABS.	%	ABS.	%	ABS.	%		
II	-196	-6	-57	-27	-43	-14	-66	-7	-221	-16	-45	-21	-15	-15	251	94
II	-47	-3	-25	-18	-34	-19	-67	-15	-72	-18	-1	-100	-12	-20	117	79
II	-149	-7	-32	-43	-9	-7	1	0	-149	-15	-44	-21	-3	-7	134	114

WAHLBERECHTIGTE AN DEN WAHLBERECHTIGTEN

II	GR-WAHL 87		NICHTWAHLER		UNSELBSTAENDIGE		PENSIONIST		HAUSHALT- FUEHREND		SCHUELER/ STUDENTEN		SONSTIGE			
	ABS.	%	ABS.	%	ABS.	%	ABS.	%	ABS.	%	ABS.	%	ABS.	%		
II	1.142	36	50	32	76	29	352	42	257	22	47	28	40	45	313	61
II	488	37	35	31	37	26	151	40	59	18	0	-	19	40	157	59
II	654	35	15	36	39	32	201	44	198	24	47	28	21	51	156	62

Wahlbezirk II : Elisabethvorstadt

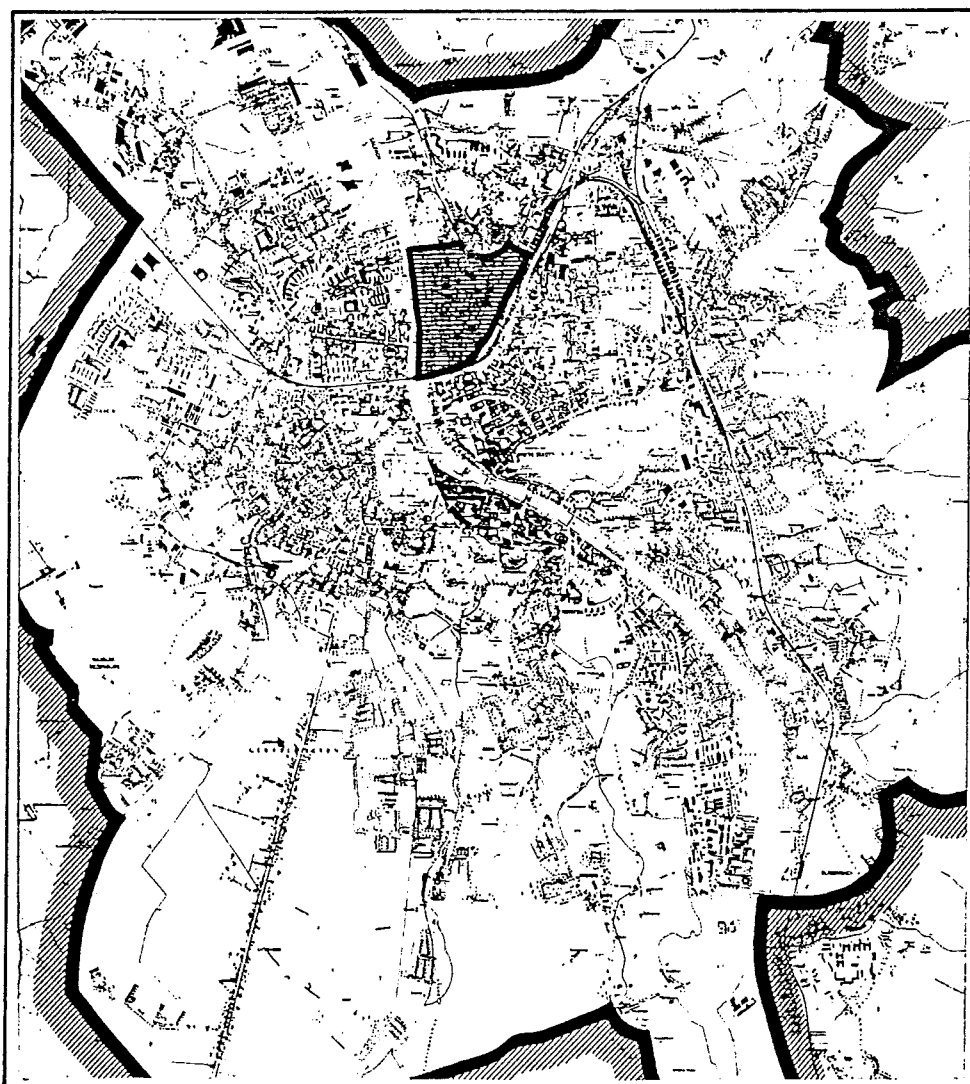

AMT FUER STATISTIK TAB.1

GEMEINDERATSWAHLEN VOM 4.10.1987		GR-WAHL 82		GR-WAHL 87		VERAENDERUNG 82 AUF 87	
WAHLBEZIRK 02		ABS.	%	ABS.	%	ABS.	%
ELISABETHVORSTADT		1	2	3	4	5	6
WAHLERGEBNIS							
ABGEGEBENE STIMMEN (WAHLBETEILIGUNG)		3.234	66,98	2.775	58,61	-459	-8,38
DAVON	UNGUELTIG	32	0,99	66	2,38	34	1,39
	GUELTIG	3.202	99,01	2.709	97,62	-493	-1,39
PARTEISUMMEN	OEVP	735	22,95	466	17,20	-269	-5,75
	SPOE	1.440	44,97	1.590	58,69	150	13,72
	FPOE	422	13,18	337	12,44	-85	-0,74
	BL	541	16,90	222	8,19	-319	-8,70
	SONSTIGE	64	2,00	94	3,47	30	1,47

WAHLBEZIRK 02: ELISABETHVORSTADT

Grafik 1: Abgegebene gültige Stimmen bei der Gemeinderatswahl vom 4.10.1987

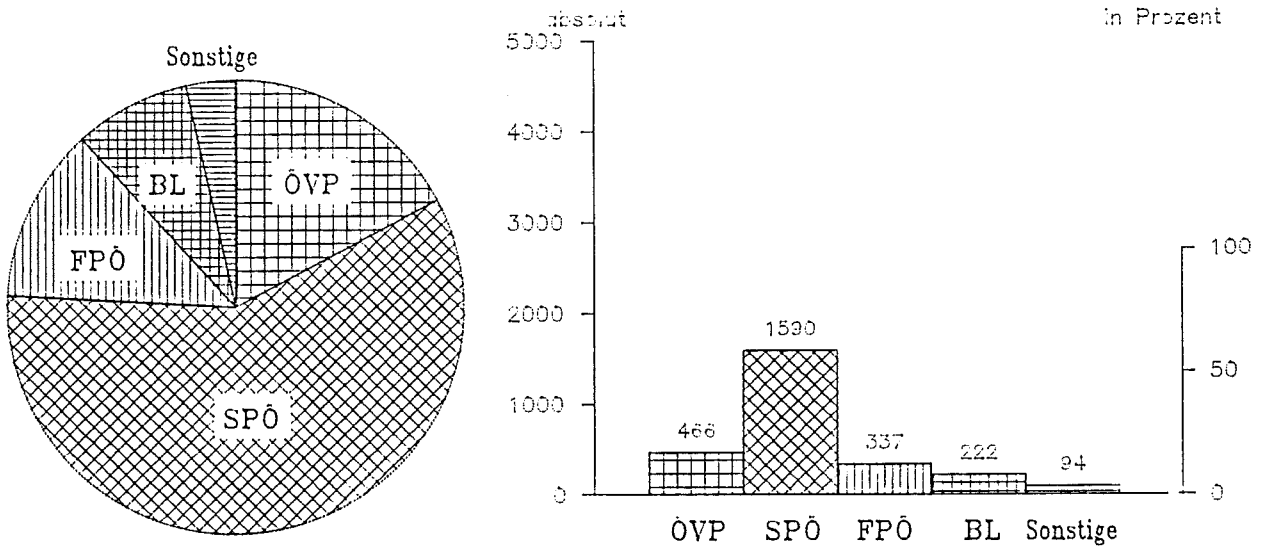

Grafik 2: Veränderungen der Parteisummen GRW 82 und GRW 87

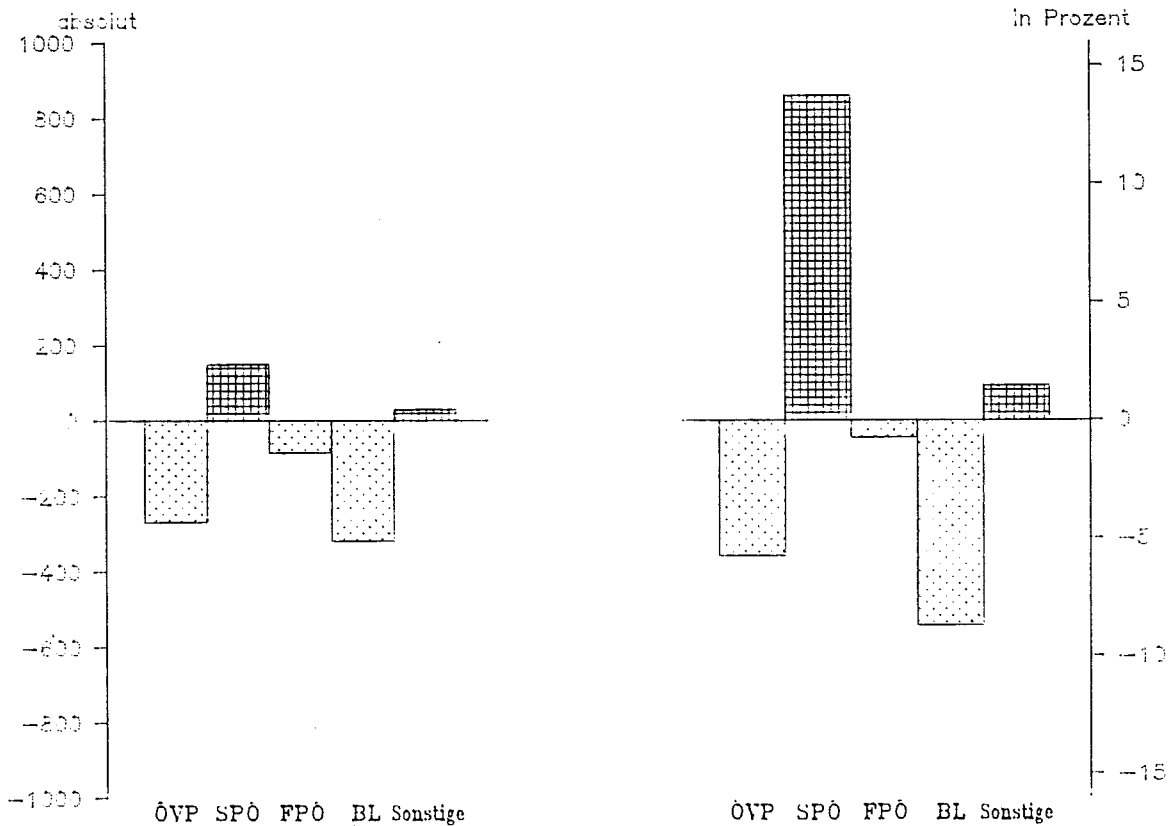

TAB.2 WAHLBERECHTIGTE UND NICHTWAHLER NACH ALTERSGRUPPEN

WAHLBEZIRK 02 ELISABETHVORSTADT

	INSGESAMT		JUNGWAEHLER (OHNE 3)		BIS 30		30 - 39		40 - 49		50 - 59		60 UND DARUEBER	
	ABS.	%	ABS.	%	ABS.	%	ABS.	%	ABS.	%	ABS.	%	ABS.	%
1	1	2	3	4	5	6	7	8	9	10	11	12	13	14
GR-WAHL87 ZUSAMMEN	4.720		423		610		811		829		550		1.497	
MAENNLICH	2.109	44,7	202	47,8	313	51,3	396	48,8	431	52,0	253	46,0	514	34,3
WEIBLICH	2.611	55,3	221	52,2	297	48,7	415	51,2	398	48,0	297	54,0	983	65,7

WAHLBERECHTIGTE

	VERAENDERUNG 82 AUF 87		NICHTWAHLER		ANTEIL AN DEN WAHLBERECHTIGTEN	
	ABS.	%	ABS.	%	ABS.	%
ZUSAMMEN	-108	-2,2	50	8,9	-41	-4,8
MAENNLICH	84	4,1	70	28,8	-20	-4,8
WEIBLICH	-192	-6,8	-39	-15,0	-21	-4,8

	GR-WAHL87 ZUSAMMEN		MAENNLICH		WEIBLICH	
	ABS.	%	ABS.	%	ABS.	%
ZUSAMMEN	1.860	39,4	1.27	42,3	967	37,0
MAENNLICH	893	42,3	1.27	42,3	967	37,0
WEIBLICH	967	37,0	1.27	42,3	967	37,0

WAHLBERECHTIGTEN

	GR-WAHL87 ZUSAMMEN		MAENNLICH		WEIBLICH	
	ABS.	%	ABS.	%	ABS.	%
ZUSAMMEN	1.499	31,0	637	31,5	862	30,8
MAENNLICH	637	31,5	637	31,5	862	30,8
WEIBLICH	862	30,8	637	31,5	862	30,8

WAHLBEZIRK 02 ELISABETHVORSTADT

	INSGESAMT		SELBST- STAENDIG		UNSELBSTAEMDIGE		PENSIONIST		HAUSHALT- FUEHREND		SCHUELER/ STUDENTEN		SONSTIGE			
	ABS.	%	ABS.	%	ABS.	%	ABS.	%	ABS.	%	ABS.	%	ABS.	%		
1	2	4	3	4	5	6	7	8	9	10	11	12	13	14	15	16
GR-WAHL87 ZUSAMMEN	4.720		94		600		1.208		1.486		341		140		851	
MAENNLICH	2.109	45	64	68	394	66	568	47	475	32	2	1	78	56	491	58
WEIBLICH	2.611	55	30	32	206	34	640	53	1.011	68	339	99	62	44	360	42

* * WAHLBERECHTIGTE * *

	INSGESAMT		SELBST- STAENDIG		UNSELBSTAEMDIGE		PENSIONIST		HAUSHALT- FUEHREND		SCHUELER/ STUDENTEN		SONSTIGE			
	ABS.	%	ABS.	%	ABS.	%	ABS.	%	ABS.	%	ABS.	%	ABS.	%		
1	2	4	3	4	5	6	7	8	9	10	11	12	13	14	15	16
VERAENDERUNG 82 AUF 87 ZUSAMMEN	-108	-2	-43	-31	-91	-13	-181	-13	-250	-14	-117	-26	34	32	540	174
MAENNLICH	84	4	-31	-33	-54	-12	-102	-15	-123	-21	0	0	18	30	339	223
WEIBLICH	-192	-7	-12	-29	-37	-15	-79	-11	-127	-11	-117	-26	16	35	201	126

* * NICHTWAHLER (ANZAHL UND ANTEIL AN DEN WAHLBERECHTIGTEN) * *

	INSGESAMT		SELBST- STAENDIG		UNSELBSTAEMDIGE		PENSIONIST		HAUSHALT- FUEHREND		SCHUELER/ STUDENTEN		SONSTIGE			
	ABS.	%	ABS.	%	ABS.	%	ABS.	%	ABS.	%	ABS.	%	ABS.	%		
1	2	4	3	4	5	6	7	8	9	10	11	12	13	14	15	16
GR-WAHL87 ZUSAMMEN	1.860	39	32	34	146	24	537	44	366	25	112	33	78	56	579	68
MAENNLICH	893	42	21	33	75	19	272	48	113	24	1	50	48	62	343	70
WEIBLICH	967	37	11	37	71	34	265	41	253	25	111	33	30	48	236	66
GR-WAHL 82 ZUSAMMEN	1.499	31	26	19	165	24	610	44	283	16	138	30	53	50	224	72
MAENNLICH	637	31	19	20	93	21	308	46	86	14	1	50	30	50	100	66
WEIBLICH	862	31	7	17	72	30	302	42	197	17	137	30	23	50	124	78

Wahlbezirk III : Itzling / Kasern / Sam

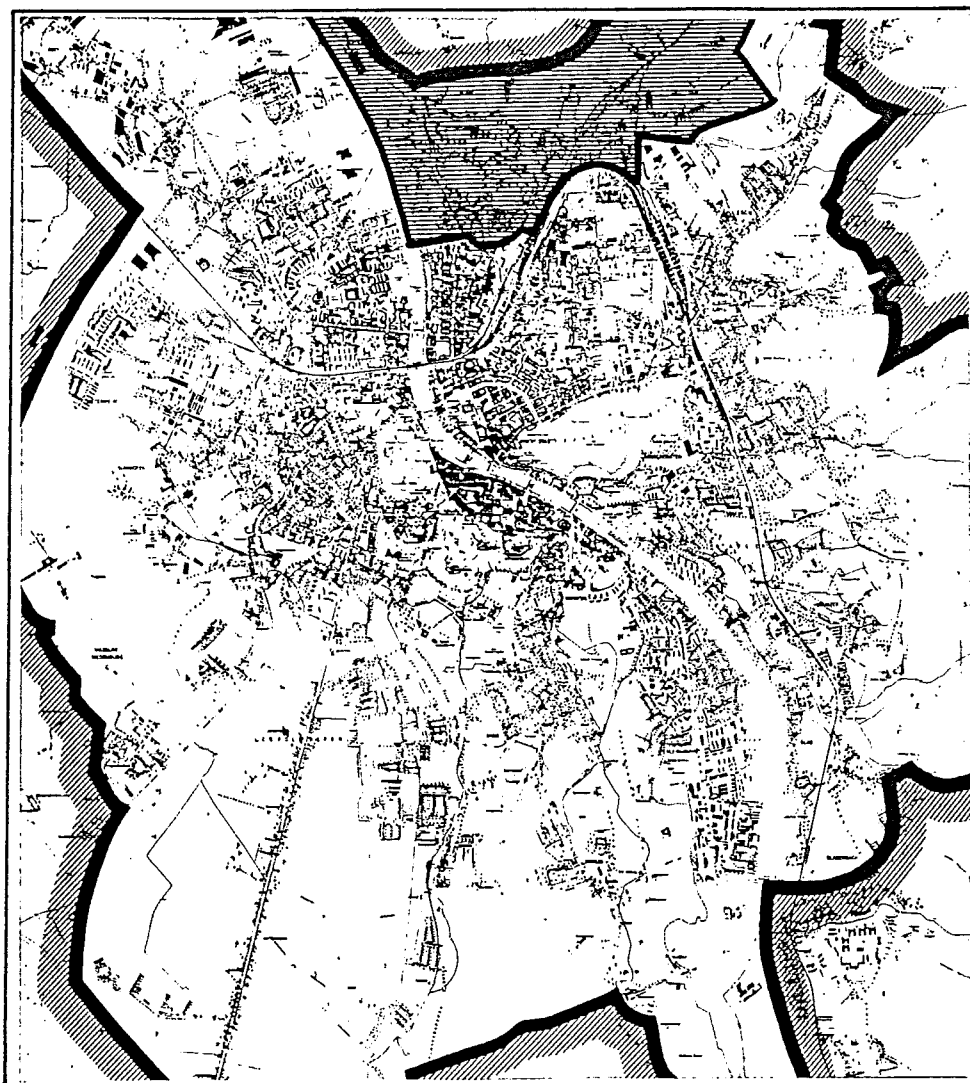

AMT FUER STATISTIK TAB.1

GEMEINDERATSWAHLEN VOM 4.10.1987 WAHLBEZIRK 03 ITZLING/KASERN/SAM		GR-WAHL 82		GR-WAHL 87		VERAENDERUNG 82 AUF 87	
		ABS.	%	ABS.	%	ABS.	%
		1	2	3	4	5	6
WAHLERGEBNIS							
ABGEBEBENE STIMMEN (WAHLBETEILIGUNG)		5.227	74,17	4.768	65,31	-459	-8,87
DAVON	UNGUELTIG	65	1,24	80	1,68	15	0,43
	GUELTIG	5.162	98,76	4.688	98,32	-474	-0,43
PARTEISUMMEN							
	OEVV	1.108	21,46	721	15,38	-387	-6,08
	SPOE	2.467	47,79	2.807	59,88	340	12,08
	FPOE	870	16,85	662	14,12	-208	-2,73
	RL	650	12,59	372	7,94	-278	-4,66
	SONSTIGE	67	1,30	126	2,69	59	1,39

WAHLBEZIRK 03: ITZLING/KASERN/SAM

Grafik 1: Abgegebene gültige Stimmen bei der Gemeinderatswahl vom 4.10.1987

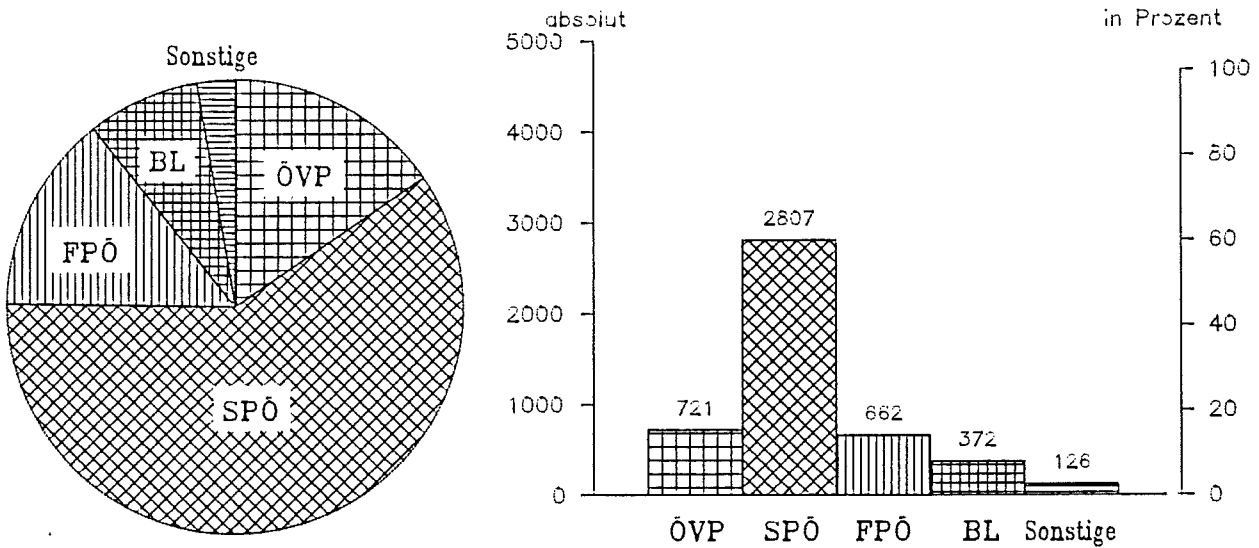

Grafik 2: Veränderungen der Parteisummen GRW 82 und GRW 87

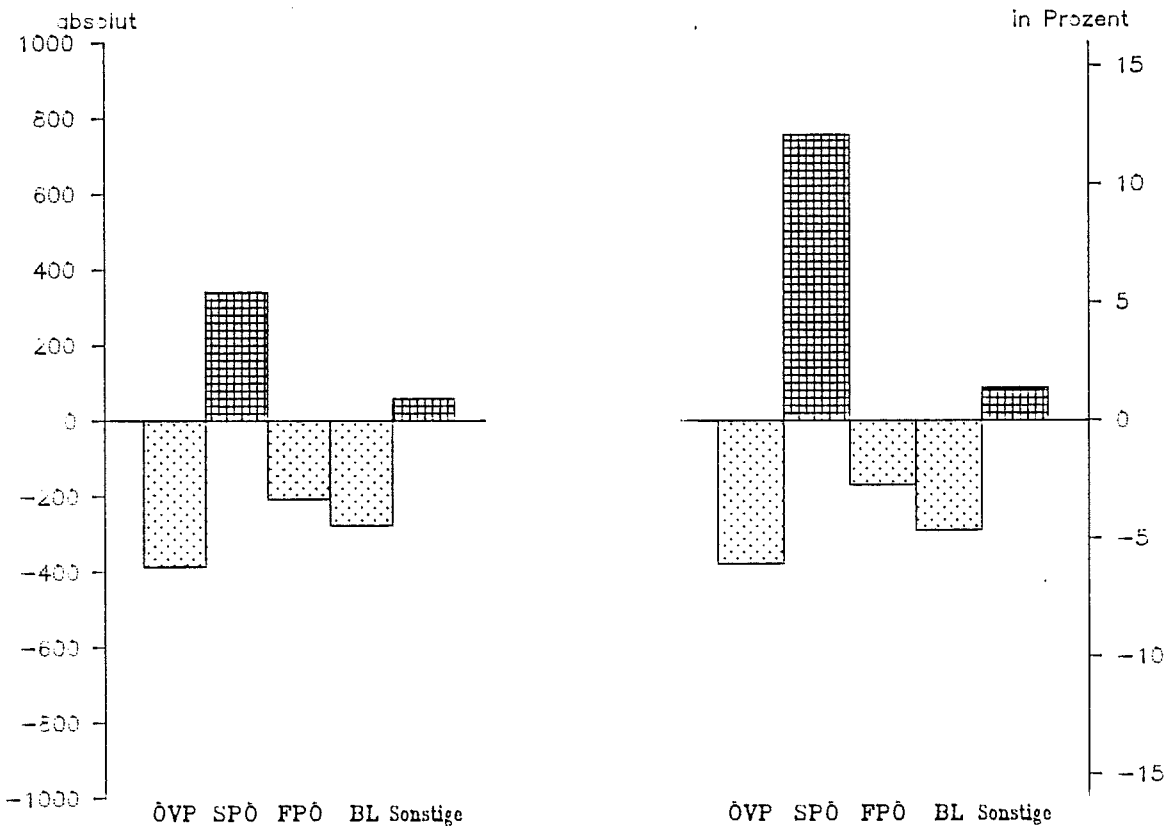

TAB.2 WAHLBERECHTIGTE UND NICHTWAHLER NACH ALTERSGRUPPEN

25

WAHLBEZIRK 03 ITZLING/KASERN/SAM

	ABS.	%	JUNGMAEHLER		RIS 30		30 - 39		40 - 49		50 - 59		60 UND DARUEBER	
			ABS.	%	ABS.	%	ABS.	%	ABS.	%	ABS.	%	ABS.	%
1	1	2	3	4	5	6	7	8	9	10	11	12	13	14
II	INSGESAMT													
II	7.283		817		736		1.258		1.576		876		2.020	
II	3.155	43,3	448	54,8	360	48,9	538	42,8	747	47,4	403	46,0	659	32,6
II	4.128	56,7	369	45,2	376	51,1	720	57,2	829	52,6	473	54,0	1.361	67,4

* * WAHLBERECHTIGTE * *

II	GR-WAHL 87													
II	ZUSAMMEN													
II	239	3,4	171	26,5	139	23,3	-345	-21,5	355	29,1	-101	-10,3	20	1,0
II	172	5,8	111	32,9	87	31,9	-170	-24,0	159	27,0	-5	-1,2	-10	-1,5
II	67	1,6	60	19,4	52	16,0	-175	-19,6	196	31,0	-96	-16,9	30	2,3

I 25 I

	ABS.	%	JUNGMAEHLER		RIS 30		30 - 39		40 - 49		50 - 59		60 UND DARUEBER	
			ABS.	%	ABS.	%	ABS.	%	ABS.	%	ABS.	%	ABS.	%
II	VERAENDERUNG 82 AUF 87													
II	ZUSAMMEN													
II	2.153	29,6	389	47,6	347	47,1	417	33,1	422	26,8	190	21,7	388	19,2
II	960	30,4	205	45,8	163	45,3	177	32,9	200	26,8	88	21,8	127	19,3
II	1.193	28,9	184	49,9	184	48,9	240	33,3	222	26,8	102	21,6	261	19,2

* * NICHTWAHLER (ANZAHL UND ANTEIL AN DEN WAHLBERECHTIGTEN) * *

II	GR-WAHL 82													
II	ZUSAMMEN													
II	1.670	23,7	287	44,4	258	43,2	436	27,2	252	20,6	153	15,7	284	14,2
II	735	24,6	140	41,5	114	41,8	195	27,5	123	20,9	59	14,5	104	15,5
II	935	23,0	147	47,6	144	44,4	241	26,9	129	20,4	94	16,5	180	13,5

TAB.3 WAHLBERECHTIGTE UND NICHTWAHLER NACH DER SOZIALEN STELLUNG 26

WAHLBEZIRK 03 ITZLING/KASERN/SAM

	INSGESAMT		SELB-STAENDIG		UNSELBSTAENDIGE		PENSIONIST		HAUSHALT- FUEHREND		SCHUELER/STUDENTEN		SONSTIGE		
	ABS.	%	ABS.	%	ABS.	%	ABS.	%	ABS.	%	ABS.	%	ABS.	%	
GR-WAHL 87 ZUSAMMEN	7.283		171		838		2.470		1.975		718		268		843
MAENNLICH	3.155	43	130	76	541	65	1.248	51	559	28	2	0	166	62	474
WEIBLICH	4.128	57	41	24	297	35	1.222	49	1.416	72	716	100	102	38	369

WAHLBERECHTIGTE

	INSGESAMT		SELB-STAENDIG		UNSELBSTAENDIGE		PENSIONIST		HAUSHALT- FUEHREND		SCHUELER/STUDENTEN		SONSTIGE		
	ABS.	%	ABS.	%	ABS.	%	ABS.	%	ABS.	%	ABS.	%	ABS.	%	
VERAEINERUNG 82 AUF 87 ZUSAMMEN	239	3	-37	-18	-18	-2	-23	-1	-235	-11	-117	-14	139	108	530
MAENNLICH	172	6	-19	-13	-31	-5	-34	-3	-167	-23	-1	-33	89	116	300
WEIBLICH	67	2	-18	-31	13	5	11	1	-68	-5	-116	-14	50	96	230

NICHTWAHLER (ANZAHL UND ANTEIL AN DEN WAHLBERECHTIGTEN)

	INSGESAMT		SELB-STAENDIG		UNSELBSTAENDIGE		PENSIONIST		HAUSHALT- FUEHREND		SCHUELER/STUDENTEN		SONSTIGE		
	ABS.	%	ABS.	%	ABS.	%	ABS.	%	ABS.	%	ABS.	%	ABS.	%	
GR-WAHL 87 ZUSAMMEN	2.153	30	50	29	165	20	807	33	384	19	194	27	111	41	436
MAENNLICH	960	30	38	29	94	17	404	32	110	20	0	0	62	37	239
WEIBLICH	1.193	29	12	29	71	24	403	33	274	19	194	27	49	48	197
GR-WAHL 82 ZUSAMMEN	1.670	24	51	25	135	16	731	29	316	14	188	23	57	44	192
MAENNLICH	735	25	37	25	76	13	381	30	111	15	2	67	33	43	95
WEIBLICH	935	23	14	24	59	21	350	29	205	14	186	22	24	46	97

Wahlbezirk IV : Gnigl / Langwied

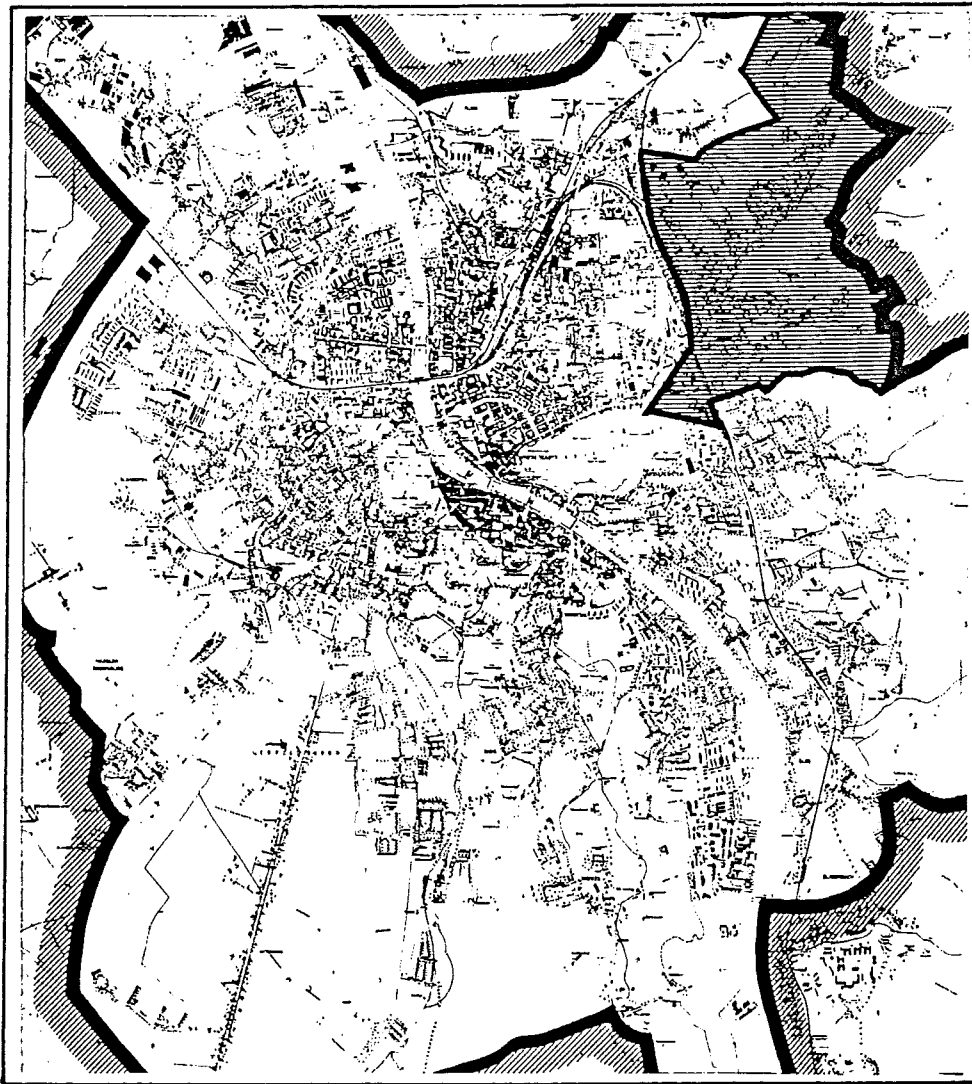

AMT FUER STATISTIK TAB.1

GEMEINDERATSWAHLEN VOM 4.10.1987		GR-WAHL 82		GR-WAHL 87		VERAENDERUNG 82 AUF 87	
WAHLBEZIRK 04		ABS.	%	ABS.	%	ABS.	%
GNIGL/LANGWIED		1	2	3	4	5	6
WAHLERGEBNIS							
ABGEGEBENE STIMMEN (WAHLBETEILIGUNG)		3.604	73,49	3.418	64,32	-186	-9,17
DAVON	UNGUELTIG	46	1,28	78	2,28	32	1,01
	GUELTIG	3.558	98,72	3.340	97,72	-218	-1,01
PARTEISUMMEN	OEVP	985	27,68	683	20,45	-302	-7,23
	SPOE	1.454	40,87	1.799	53,86	345	13,00
	FPOE	503	14,14	447	13,38	-56	-0,75
	BL	566	15,91	318	9,52	-248	-6,39
	SONSTIGE	50	1,41	93	2,78	43	1,38

WAHLBEZIRK 04: GNIGL/LANGWIED

Grafik 1: Abgegebene gültige Stimmen bei der Gemeinderatswahl vom 4.10.1987

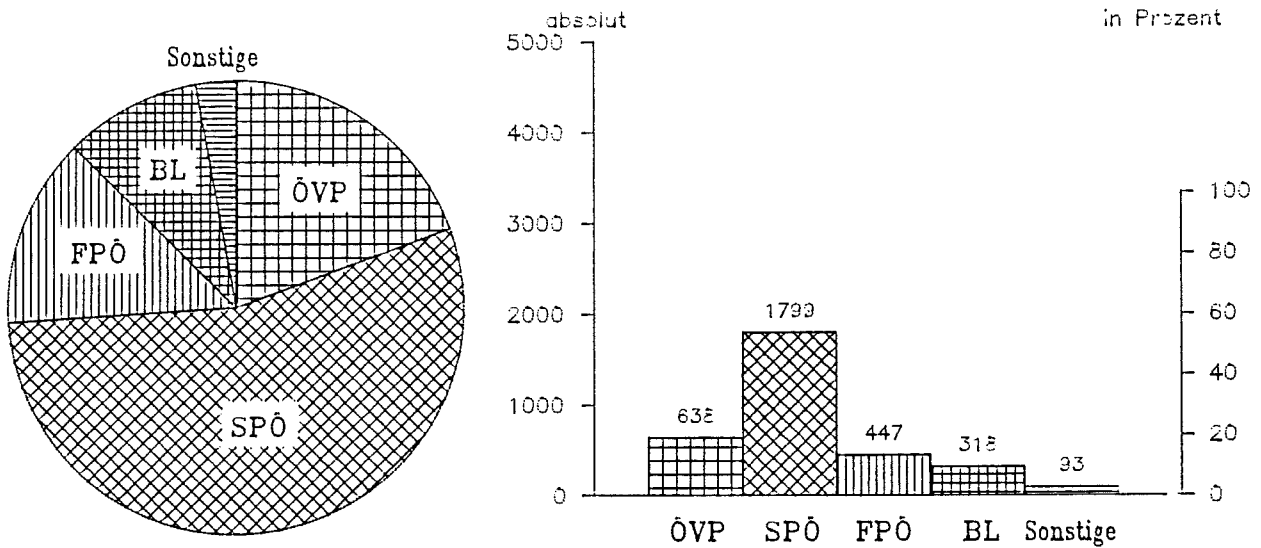

Grafik 2: Veränderungen der Parteisummen GRW 82 und GRW 87

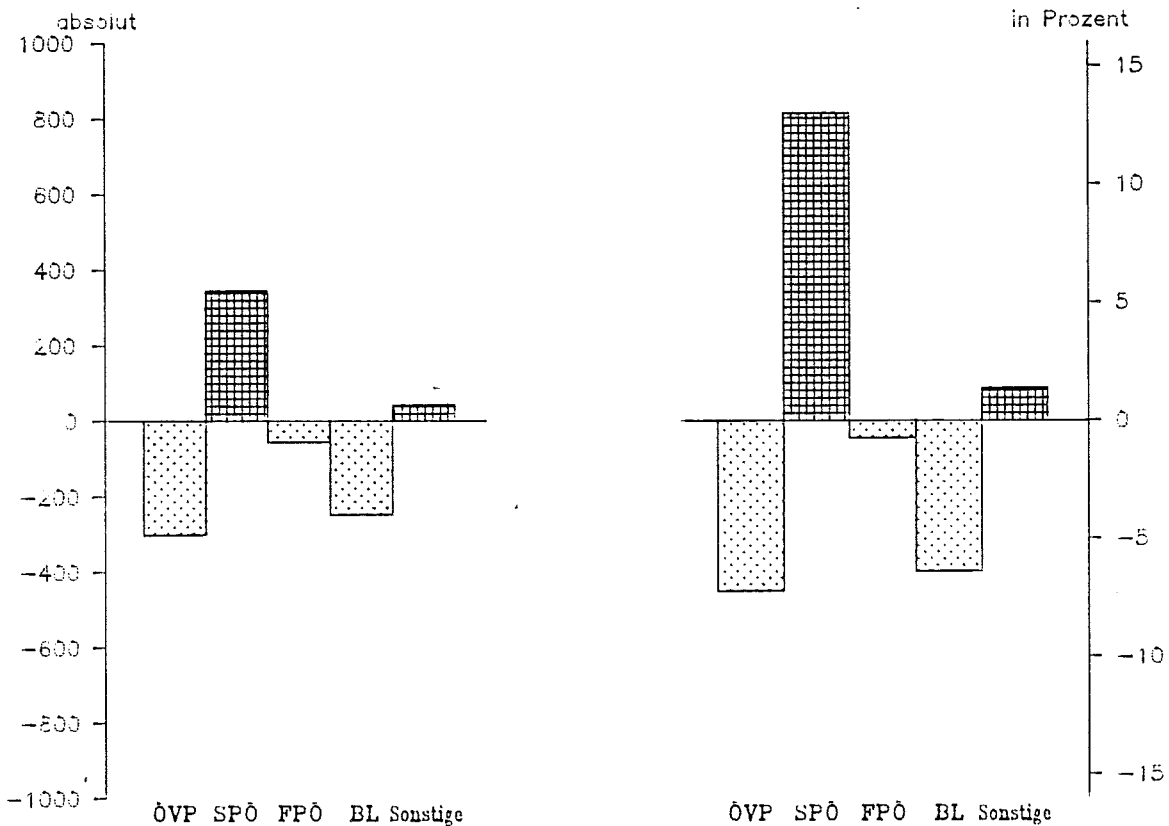

TAB.2 WAHLBERECHTIGTE UND NICHTWAHLER NACH ALTERSGRUPPEN

WAHLBEZIRK 04 GNIGL/LANGWIED

	INSGESAMT		JUNGWAEHLER		BIS 30		30 - 39		40 - 49		50 - 59		60 UND	
	ABS.	%	ABS.	%	ABS.	%	ABS.	%	ABS.	%	ABS.	%	ABS.	%
1	1	2	3	4	5	6	7	8	9	10	11	12	13	14

* * WAHLBERECHTIGTE * *

GR-WAHL 87	5.303		535		671		1.078		1.117		625		1.277	
ZUSAMMEN														
MAENNLICH	2.462	46,4	257	48,0	312	46,5	527	48,9	562	50,3	326	52,2	478	37,4
WEIBLICH	2.841	53,6	278	52,0	359	53,5	551	51,1	555	49,7	299	47,8	799	62,6

VERAENDERUNG														
82 AUF 87														
ZUSAMMEN	403	8,2	17	3,3	115	20,7	27	2,6	253	29,3	-44	-6,6	35	2,8
MAENNLICH	228	10,2	11	4,5	59	23,3	0	0,0	136	31,9	14	4,5	8	1,7
WEIBLICH	175	6,6	6	2,2	56	18,5	27	5,2	117	26,7	-58	-16,2	27	3,5

* * NICHTWAHLER (ANZAHL UND ANTEIL AN DEN WAHLBERECHTIGTEN) * *

GR-WAHL 87	1.766	33,3	298	55,7	344	51,3	398	36,9	321	28,7	156	25,0	249	19,5
ZUSAMMEN														
MAENNLICH	853	34,6	142	55,3	171	54,8	196	37,2	165	29,4	96	29,4	83	17,4
WEIBLICH	913	32,1	156	56,1	173	48,2	202	36,7	156	28,1	60	20,1	166	20,8

GR-WAHL 82	1.214	24,8	225	43,4	208	37,4	278	26,5	176	20,4	131	19,6	196	15,8
ZUSAMMEN														
MAENNLICH	565	25,3	103	41,9	96	37,9	152	28,8	86	20,2	58	18,6	70	14,9
WEIBLICH	649	24,3	122	44,9	112	37,0	126	24,0	90	20,5	73	20,4	126	16,3

WAHLREZIRK 04 GNIGL/LANGWIED

II	INSGESAMT	SELB- STAENDIG	UNSELKSTAEINDIGE		PENSIONIST	HAUSHALT- FUEHREND		SCHUELER/ STUDENTEN	SONSTIGE							
			ABS.	%		ABS.	%			ABS.	%	ABS.	%			
II	1	2	3	4	5	6	7	8	9	10	11	12	13	14	15	16
II	ABS.	%	ABS.	%	ABS.	%	ABS.	%	ABS.	%	ABS.	%	ABS.	%	ABS.	%

* * *

WAHLBERECHTIGTE

GR-WAHL87	5.303	196	774	1.736	1.222	504	182	689
ZUSAMMEN								
MAENNLICH	2.462	46	158	81	400	33	103	57
WEIBLICH	2.841	54	38	19	822	67	79	43
VERAEINERUNG	403	8	91	13	4	0	-63	-11
82 AUF 87								
ZUSAMMEN								
MAENNLICH	228	10	48	10	-50	-6	-1	-50
WEIBLICH	175	7	43	20	54	7	-62	-11

* * *

NICHTWAHLER (ANZAHL UND ANTEIL AN DEN WAHLBERECHTIGTEN)

GR-WAHL87	1.766	33	44	22	181	23	683	39	241	20	131	26	93	51	386	56
ZUSAMMEN																
MAENNLICH	853	35	36	23	102	20	357	42	70	17	0	0	53	51	225	56
WEIBLICH	913	32	8	21	79	31	326	37	171	21	131	26	40	51	161	56
GR-WAHL 82	1.214	25	39	18	98	14	558	32	217	16	134	24	32	31	136	56
ZUSAMMEN																
MAENNLICH	565	25	29	17	61	13	310	34	71	14	0	0	13	25	81	57
WEIBLICH	649	24	10	21	37	17	248	30	146	17	134	24	19	37	55	54

Wahlbezirk V : Schallmoos

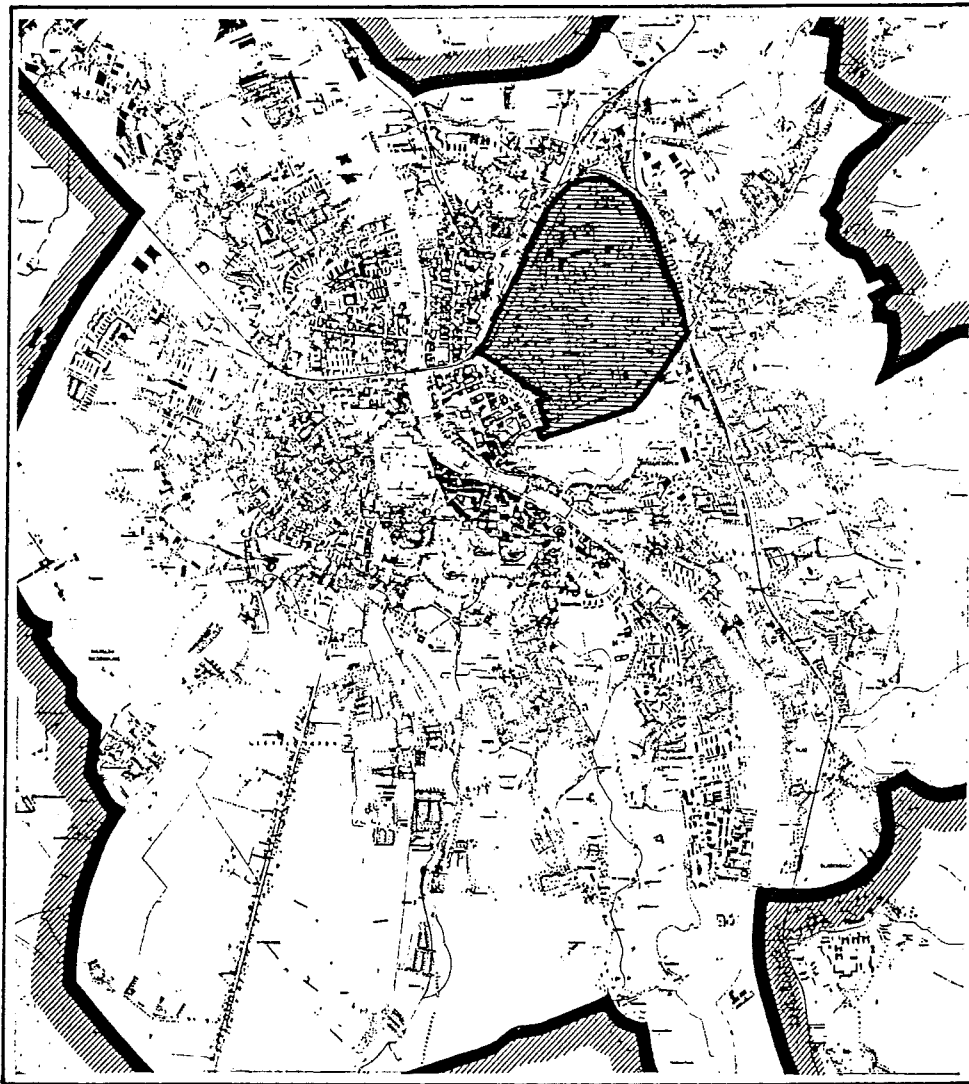

AMT FUER STATISTIK TAB.1

GEMEINDERATSWAHLEN VOM 4.10.1987		GR-WAHL 82		GR-WAHL 87		VERAENDERUNG 82 AUF 87	
WAHLBEZIRK 05		ABS.	%	ABS.	%	ABS.	%
SCHALLMOOS		1	2	3	4	5	6
WAHLERGEBNIS							
ABGEBERENE STIMMEN (WAHLBETEILIGUNG)		3.904	67,03	3.240	58,13	-664	-8,91
DAVON	UNGUELTIG	42	1,08	79	2,44	37	1,36
	GUELTIG	3.862	98,92	3.161	97,56	-701	-1,36
PARTEISUMMEN	OEVP	1.017	26,33	589	18,63	-428	-7,70
	SPOE	1.553	40,21	1.714	54,22	161	14,01
	FPOE	545	14,11	428	13,54	-117	-0,57
	BL	667	17,27	307	9,71	-360	-7,56
	SONSTIGE	80	2,07	123	3,89	43	1,82

WAHLBEZIRK 05: SCHALLMOOS

Grafik 1: Abgegebene gültige Stimmen bei der Gemeinderatswahl vom 4.10.1987

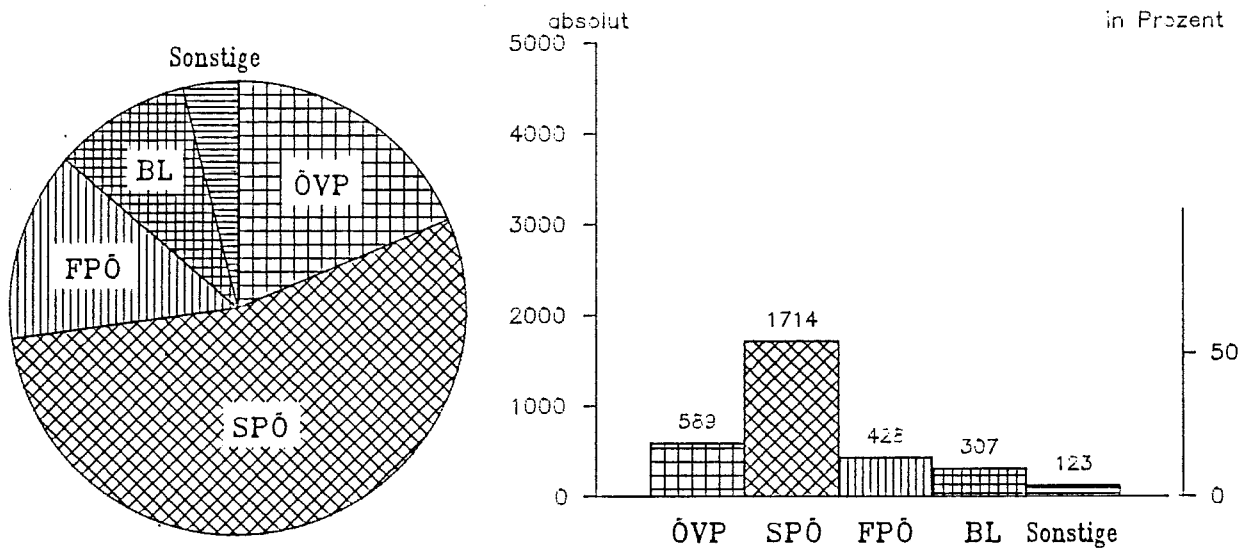

Grafik 2: Veränderungen der Parteisummen GRW 82 und GRW 87

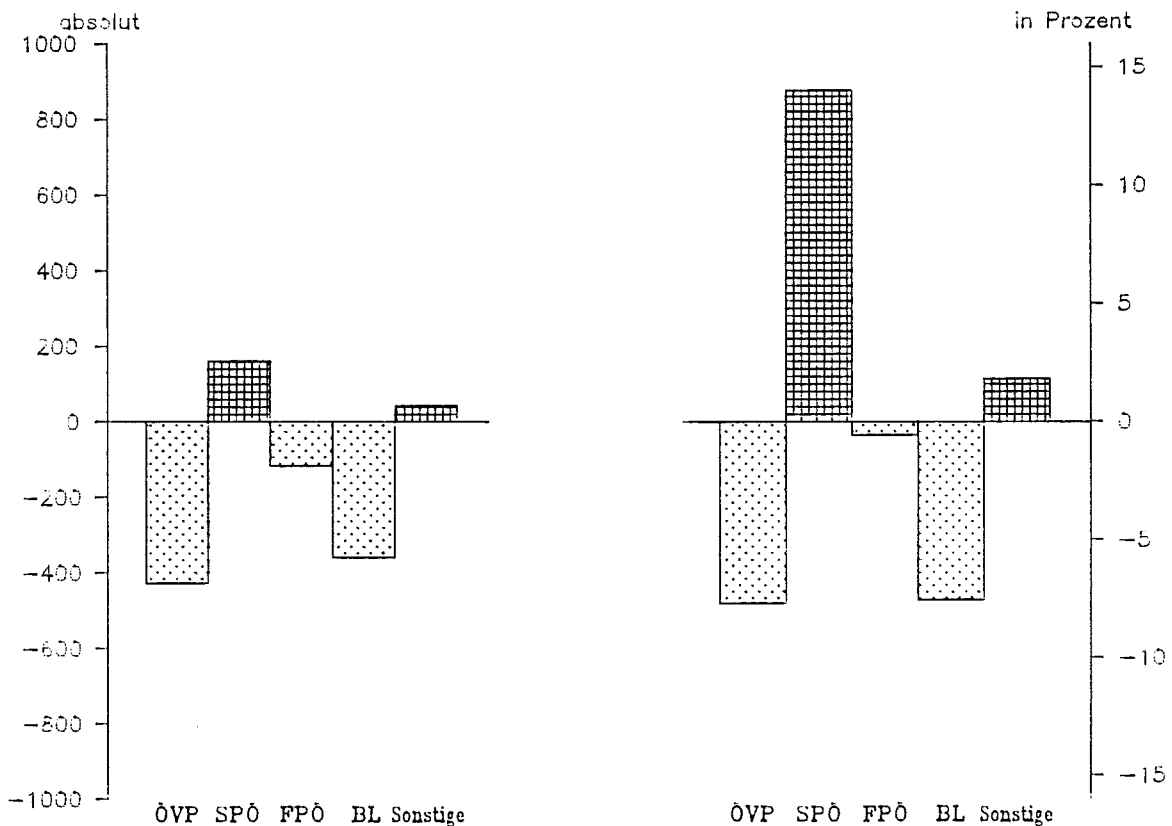

TAB.2 WAHLBERECHTIGTE UND NICHTWAHLER NACH ALTERSGRUPPEN

WAHLBEZIRK 05 SCHALLMOOS

	INSGESAMT ABS.	%	JUNGWAEHLER ABS.	%	BIS 30 (OHNE 3) ABS.	%	30 - 39 ABS.	%	40 - 49 ABS.	%	50 - 59 ABS.	%	60 UND DAUERER ABS.	%
	5.560		586		686		1.053		1.067		662		1.506	
	2.403	43,2	249	42,5	335	48,8	473	44,9	547	51,3	298	45,0	501	33,3
	3.157	56,8	337	57,5	351	51,2	580	55,1	520	48,7	364	55,0	1.005	66,7

* * WAHLBERECHTIGTE * *

	GR-WAHL87 ZUSAMMEN	VERAENDERUNG 82 AUF 87 ZUSAMMEN	MAENNLICH	WEIBLICH	GR-WAHL87 ZUSAMMEN	VERAENDERUNG 82 AUF 87 ZUSAMMEN	MAENNLICH	WEIBLICH	GR-WAHL87 ZUSAMMEN	VERAENDERUNG 82 AUF 87 ZUSAMMEN	MAENNLICH	WEIBLICH	GR-WAHL87 ZUSAMMEN	VERAENDERUNG 82 AUF 87 ZUSAMMEN	MAENNLICH	WEIBLICH
	5.560		586		686		1.053		1.067		662		1.506			
	2.403	-4,5	249	35	335	-98	473	35	547	-216	298	157	501	-24		
	3.157	-3,9	337	-6	351	4	580	-6	520	-121	364	87	1.005	-44		
	1.015	-5,0	156	41	230	-102	258	41	113	-95	83	70	175	20		

* * NICHTWAHLER (ANZAHL UND ANTEIL AN DEN WAHLBERECHTIGTEN) * *

	GR-WAHL87 ZUSAMMEN	VERAENDERUNG 82 AUF 87 ZUSAMMEN	MAENNLICH	WEIBLICH	GR-WAHL87 ZUSAMMEN	VERAENDERUNG 82 AUF 87 ZUSAMMEN	MAENNLICH	WEIBLICH	GR-WAHL87 ZUSAMMEN	VERAENDERUNG 82 AUF 87 ZUSAMMEN	MAENNLICH	WEIBLICH	GR-WAHL87 ZUSAMMEN	VERAENDERUNG 82 AUF 87 ZUSAMMEN	MAENNLICH	WEIBLICH
	2.236	40,2	368	62,8	365	53,2	527	50,0	430	40,3	190	28,7	356	23,6		
	984	40,9	152	61,0	169	50,4	242	51,2	224	41,0	80	26,8	117	23,4		
	1.252	39,7	216	64,1	196	55,8	285	49,1	206	39,6	110	30,2	239	23,8		
	1.825	31,3	279	50,6	381	48,6	493	38,8	250	27,5	149	19,1	273	17,8		
	810	32,4	123	48,2	151	45,6	235	39,6	137	29,8	66	21,0	98	18,0		
	1.015	30,5	156	52,7	230	50,8	258	38,2	113	25,1	83	17,9	175	17,8		

WAHLBEZIRK 05 SCHALLMOOS

	INSGESAMT ABS. %	SELB- STAEUIG ABS. %	UNSELBSTAENDIGE		FENSIONIST ABS %	HAUSHALT- FUEHREND ABS. %		SCHUELER/ STUDIEN- TEN ABS. %	SONSTIGE ABS. %							
			OEFFENTL. ABS. %	PRIVAT ABS. %		ABS. %	ABS. %									
1	2	3	4	5	6	7	8	9	10	11	12	13	14	15	16	
GR-WAHL87 ZUSAMMEN	5.560	157		565		1.832		1.463		383		197		963		
MAENNLICH	2.403	43	114	73	341	60	884	48	422	29	3	1	100	51	504	52
WEIBLICH	3.157	57	43	27	224	40	948	52	1.041	71	380	99	97	49	459	48

* *

WAHLBERECHTIGTE

* *

	VERAENDERUNG B2 AUF 87 ZUSAMMEN	MAENNLICH	WEIBLICH	WAHLBERECHTIGTE												
				SELB- STAEUIG ABS. %	UNSELBSTAENDIGE OEFFENTL. ABS. %	PRIVAT ABS. %	FENSIONIST ABS %	HAUSHALT- FUEHREND ABS. %	SCHUELER/ STUDIEN- TEN ABS. %	SONSTIGE ABS. %						
	-263	-5	-44	-22	-137	-20	-312	-15	-225	-13	-181	-32	58	42	578	150
	-97	-4	-32	-22	-82	-19	-173	-16	-160	-27	-2	-40	22	28	295	141
	-166	-5	-12	-22	-55	-20	-139	-13	-65	-6	-179	-32	36	59	283	161

* *

NICHTWAHLER (ANZAHL UND ANTEIL AN DEN WAHLBERECHTIGTEN)

* *

	GR-WAHL87 ZUSAMMEN	MAENNLICH	WEIBLICH	NICHTWAHLER (ANZAHL UND ANTEIL AN DEN WAHLBERECHTIGTEN)												
				SELB- STAEUIG ABS. %	UNSELBSTAENDIGE OEFFENTL. ABS. %	PRIVAT ABS. %	FENSIONIST ABS %	HAUSHALT- FUEHREND ABS. %	SCHUELER/ STUDIEN- TEN ABS. %	SONSTIGE ABS. %						
	2.236	40	49	31	165	29	820	45	340	23	135	35	99	50	617	64
	984	41	36	32	87	26	396	45	92	22	2	67	51	51	309	61
	1.252	40	13	30	78	35	424	45	248	24	133	35	48	49	308	67

	GR-WAHL 82 ZUSAMMEN	MAENNLICH	WEIBLICH	NICHTWAHLER (ANZAHL UND ANTEIL AN DEN WAHLBERECHTIGTEN)												
				SELB- STAEUIG ABS. %	UNSELBSTAENDIGE OEFFENTL. ABS. %	PRIVAT ABS. %	FENSIONIST ABS %	HAUSHALT- FUEHREND ABS. %	SCHUELER/ STUDIEN- TEN ABS. %	SONSTIGE ABS. %						
	1.825	31	53	26	166	24	811	38	301	18	170	30	61	44	263	68
	810	32	37	25	87	21	398	38	105	18	4	80	37	47	142	68
	1.015	31	16	29	79	28	413	38	196	18	166	30	24	39	121	69

Wahlbezirk VI : Parsch

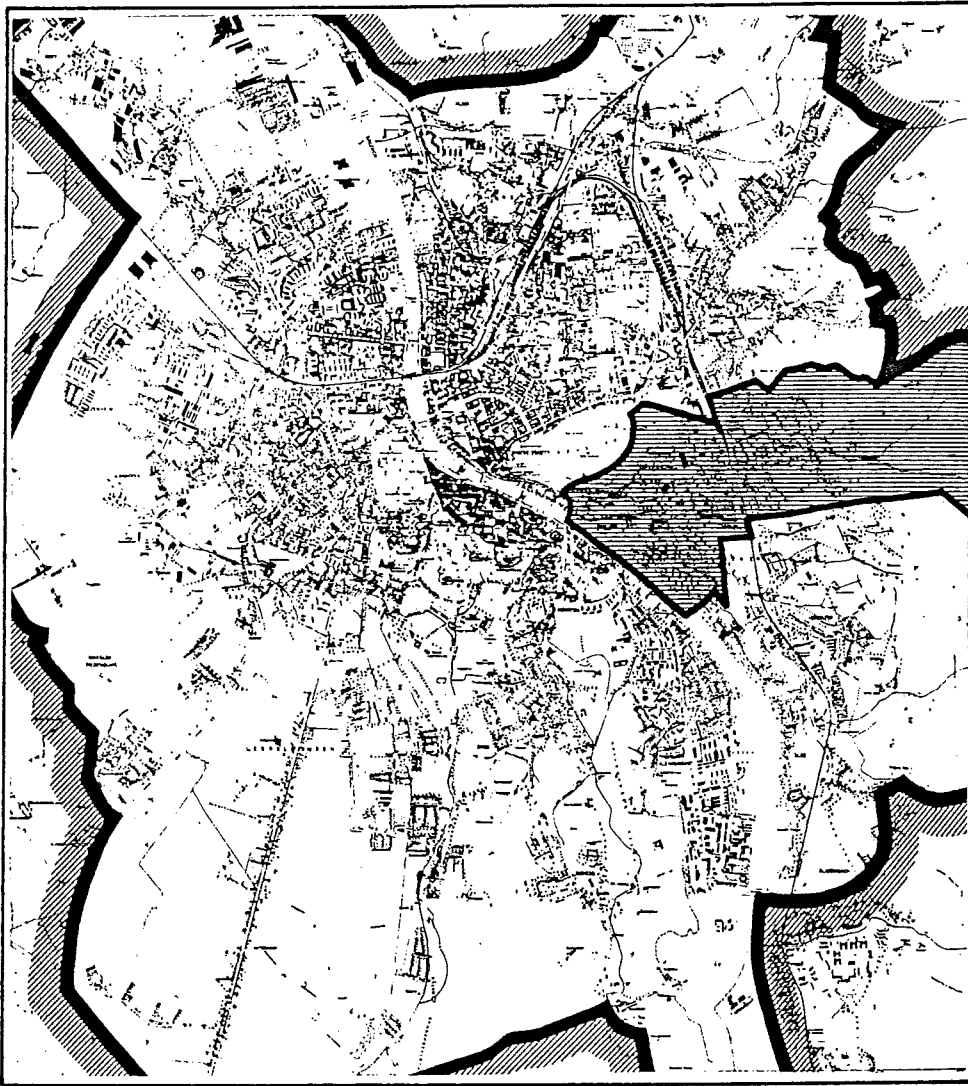

AMT FUER STATISTIK TAB.1

GEMEINDERATSWAHLEN VOM 4.10.1987 WAHLBEZIRK 06 PARSCH		GR-WAHL 82		GR-WAHL 87		VERAENDERUNG 82 AUF 87	
		ABS.	%	ABS.	%	ABS.	%
		1	2	3	4	5	6
WAHLERGEBNIS							
ABGEGEBENE STIMMEN (WAHLBETEILIGUNG)		4.594	68,11	3.969	58,32	-625	-9,78
DAVON	UNGUELTIG	40	0,87	88	2,22	48	1,35
	GUELTIG	4.554	99,13	3.881	97,78	-673	-1,35
PARTEISUMMEN							
	OEVP	1.502	32,98	1.175	30,28	-327	-2,71
	SPOE	1.049	23,03	1.309	33,73	260	10,69
	FPOE	752	16,51	739	19,04	-13	2,53
	BL	1.191	26,15	559	14,40	-632	-11,75
	SONSTIGE	60	1,32	99	2,55	39	1,23

WAHLBEZIRK 08: PARSCH

Grafik 1: Abgegebene gültige Stimmen bei der Gemeinderatswahl vom 4.10.1987

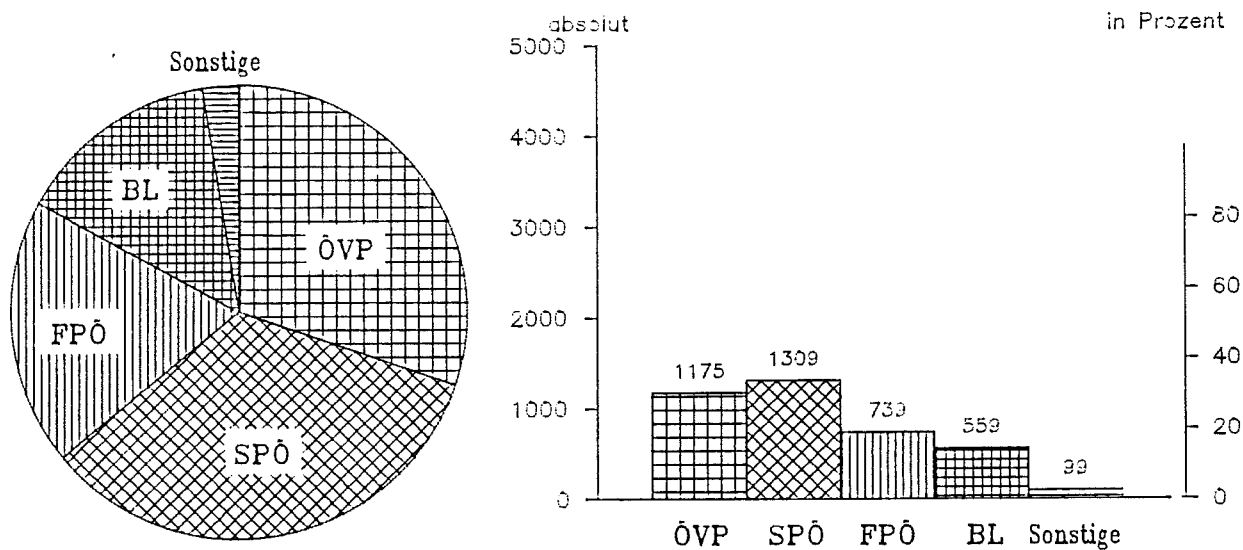

Grafik 2: Veränderungen der Parteisummen GRW 82 und GRW 87

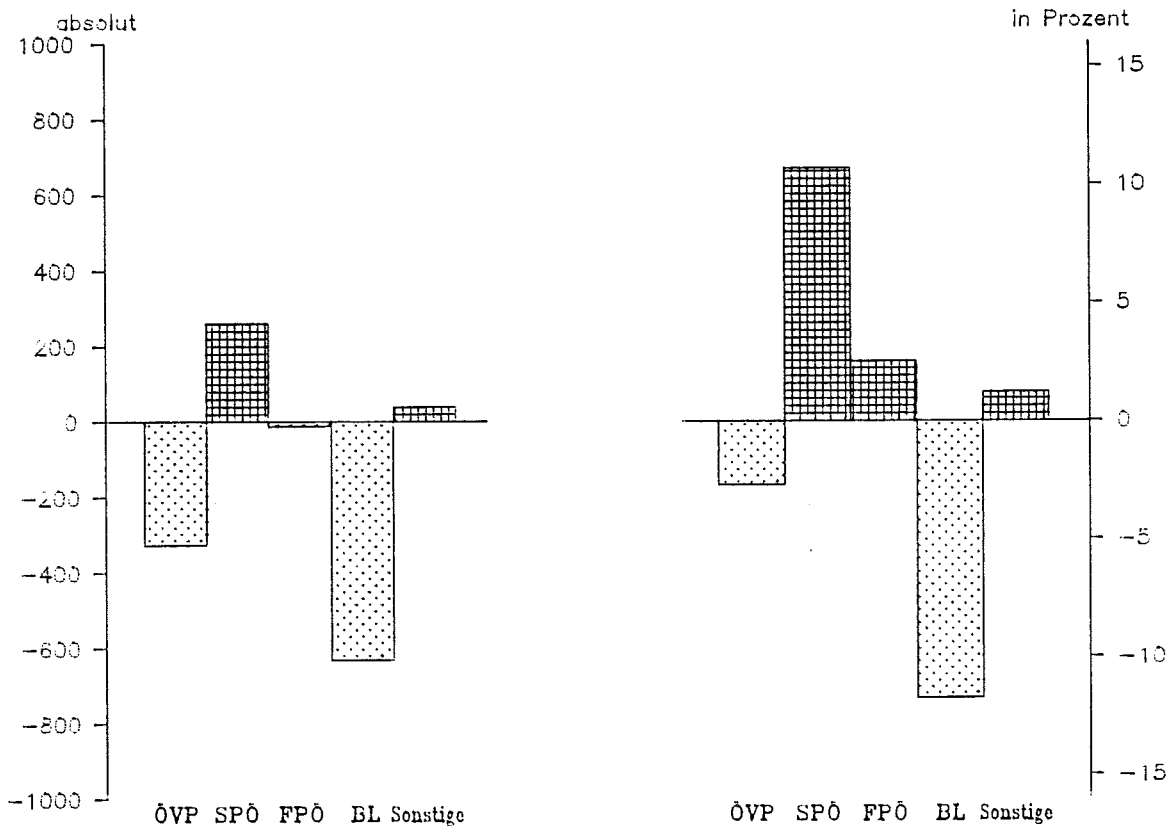

TAB.2 WAHLBERECHTIGTE UND NICHTWAHLER NACH ALTERSGRUPPEN

WAHLBEZIRK 06 FAKSCH

	INSGESAMT		JUNGWAEHLER		BIS 30		(OHNE 3)		30 - 39		40 - 49		50 - 59		60 UND	
	ABS.	%	ABS.	%	ABS.	%	ABS.	%	ABS.	%	ABS.	%	ABS.	%	ABS.	%
1	2	1	3	4	5	6	7	8	9	10	11	12	13	14		

* *

WAHLBERECHTIGTE

	GR-WAHL 87		ZUSAMMEN		MAENNLICH		WEIBLICH		VERAENDERUNG		82 AUF 87		ZUSAMMEN		MAENNLICH		WEIBLICH	
		6.786		619		727		1.195		1.362		825		2.058		681		33,1
	2.785	41,0	302	48,8	334	45,9	499	41,8	624	45,8	345	41,8	681	33,1				
	4.001	59,0	317	51,2	393	54,1	696	58,2	738	54,2	480	58,2	1.377	66,9				
	42	0,6	44	7,7	-40	-5,2	-186	-13,5	217	19,0	-96	-10,4	103	5,3				
	55	2,0	43	16,6	0	0,0	-115	-18,7	145	30,3	-30	-8,0	12	1,8				
	-13	-0,3	1	0,3	-40	-9,2	-71	-9,3	72	10,8	-66	-12,1	91	7,1				

* *

NICHTWAHLER (ANZAHL UND ANTEIL AN DEN WAHLBERECHTIGTEN) *

	GR-WAHL 87		ZUSAMMEN		MAENNLICH		WEIBLICH		GR-WAHL 82		ZUSAMMEN		MAENNLICH		WEIBLICH		
		2.813	41,5	385	62,2	412	56,7	582	48,7	581	42,7	286	34,7	567	27,6		
	1.151	41,3	168	55,6	184	55,1	248	49,7	264	42,3	104	30,1	183	26,9			
	1.662	41,5	217	68,5	228	58,0	334	48,0	317	43,0	182	37,9	384	27,9			
	2.031	30,1	283	49,2	341	44,5	491	35,6	319	27,9	200	21,7	397	20,3			
	800	29,3	117	45,2	136	40,7	210	34,2	128	26,7	81	21,6	128	19,1			
	1.231	30,7	166	52,5	205	47,3	281	36,6	191	28,7	119	21,8	269	20,9			

WAHLBEZIRK 06 PARSCH

	INSGESAMT		SELB-STAENDIG		UNSELKSTAEINDIGE		PENSIONIST		HAUSHALT- FUEHREND		SCHUELER/STUDENTEN		SONSTIGE	
	ABS.	%	ABS.	%	ABS.	%	ABS.	%	ABS.	%	ABS.	%	ABS.	%
1	2	4	3	4	5	6	7	8	9	10	11	12	13	14
GR-WAHL87	6.786		308		714		2.090		1.956		515		223	
ZUSAMMEN														980
MAENNLICH	2.785	41	224	73	368	52	980	47	550	28	1	0	129	58
WEIBLICH	4.001	59	84	27	346	48	1.110	53	1.406	72	514	100	94	42

* * WAHLBERECHTIGTE * *

	VERAEINERUNG 82 AUF 87		ZUSAMMEN		MAENNLICH		WEIBLICH	
	ABS.	%	ABS.	%	ABS.	%	ABS.	%
1	42	1	-79	-20	-16	-2	-88	-4
2	55	2	-53	-19	-2	-1	-89	-8
3	-13	0	-26	-24	-14	-4	1	0
GR-WAHL87								
ZUSAMMEN								
MAENNLICH								
WEIBLICH								

* * NICHTWAHLER (ANZAHL UND ANTEIL AN DEN WAHLBERECHTIGTEN) * *

	GR-WAHL87		ZUSAMMEN		MAENNLICH		WEIBLICH	
	ABS.	%	ABS.	%	ABS.	%	ABS.	%
1	2.813	41	126	41	253	35	937	45
2	1.151	41	89	40	112	30	421	43
3	1.662	42	37	44	141	41	516	46
GR-WAHL87								
ZUSAMMEN								
MAENNLICH								
WEIBLICH								

Wahlbezirk VII : Aigen / Abfalter / Glas

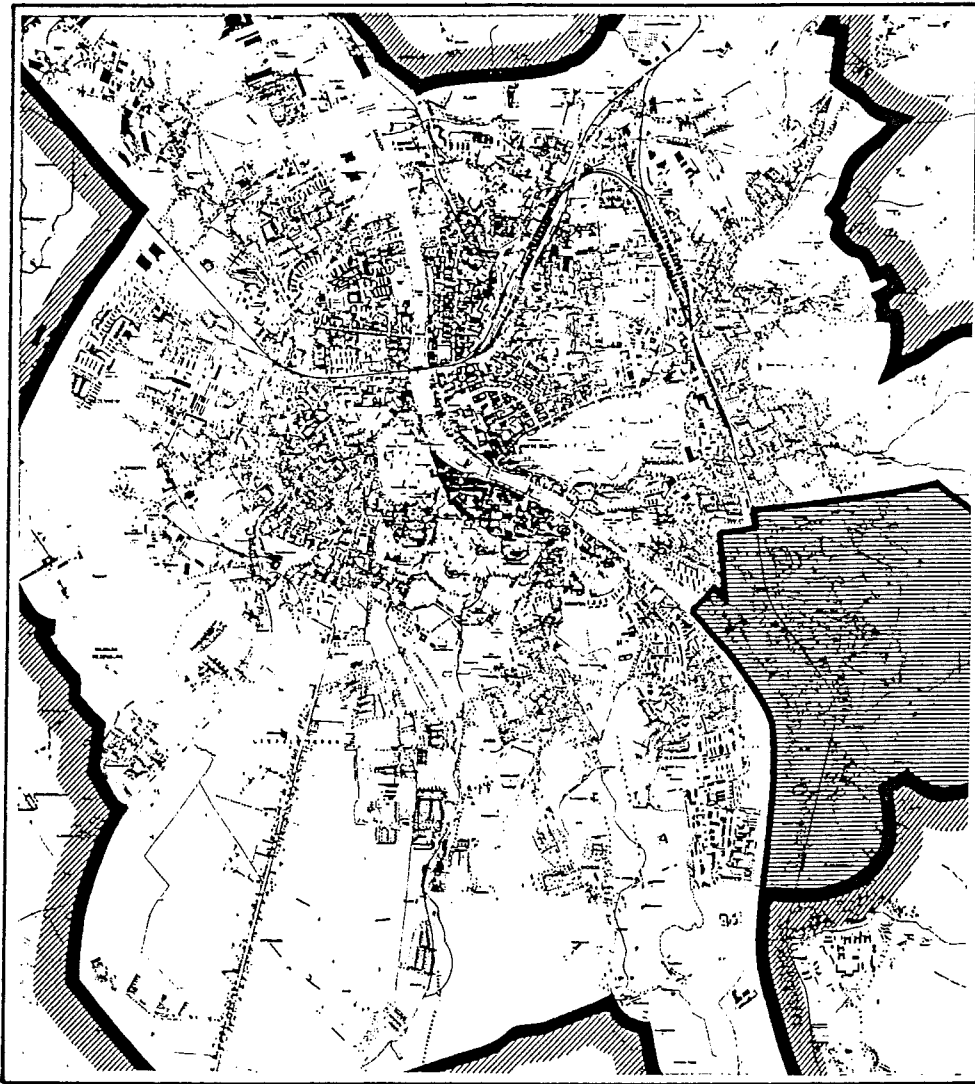

AMT FUER STATISTIK TAB.1

GEMEINDERATSWAHLEN VOM 4.10.1987		GR-WAHL 82		GR-WAHL 87		VERAENDERUNG 82 AUF 87	
WAHLBEZIRK 07		ABS.	%	ABS.	%	ABS.	%
AIGEN/ABFALTER/GLAS		1	2	3	4	5	6
WAHLERGEBNIS							
ABGEGEBENE STIMMEN (WAHLBETEILIGUNG)		2.960	72,35	2.850	61,94	-110	-10,41
DAVON	UNGUELTIG	35	1,18	56	1,96	21	0,78
	GUELTIG	2.925	98,82	2.794	98,04	-131	-0,78
PARTEISUMMEN	OEVP	891	30,46	820	29,35	-71	-1,11
	SPOE	771	26,36	987	35,33	216	8,97
	FPOE	486	16,62	456	16,32	-30	-0,29
	RL	746	25,50	442	15,82	-304	-9,68
	SONSTIGE	31	1,06	89	3,19	58	2,13

WAHLBEZIRK 07: AIGEN/ABFALTER/GLAS

Grafik 1: Abgegebene gültige Stimmen bei der Gemeinderatswahl vom 4.10.1987

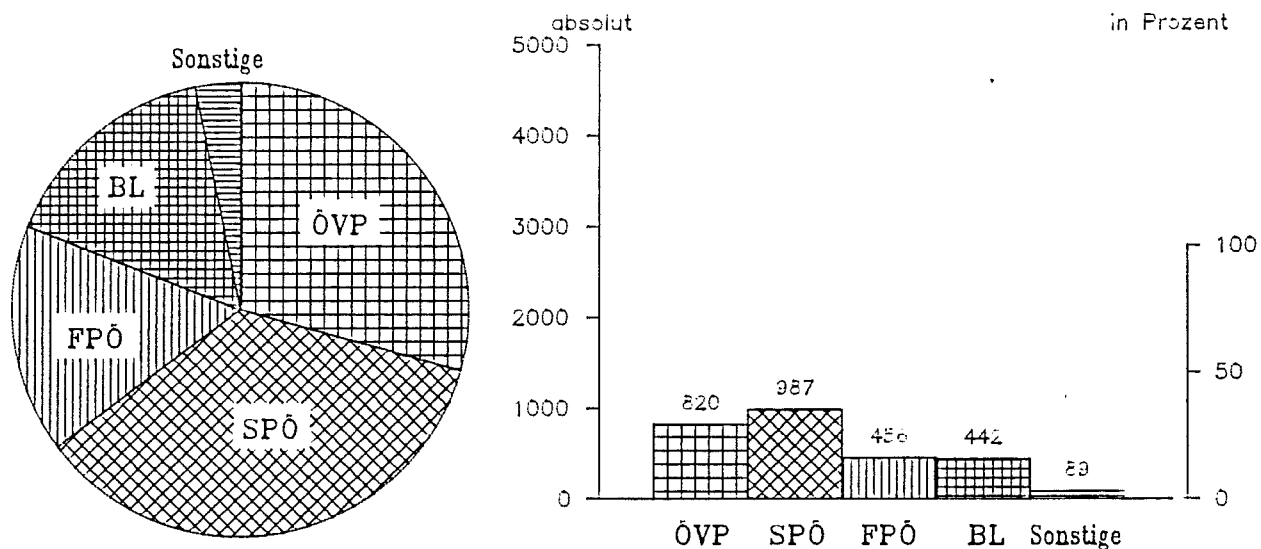

Grafik 2: Veränderungen der Parteisummen GRW 82 und GRW 87

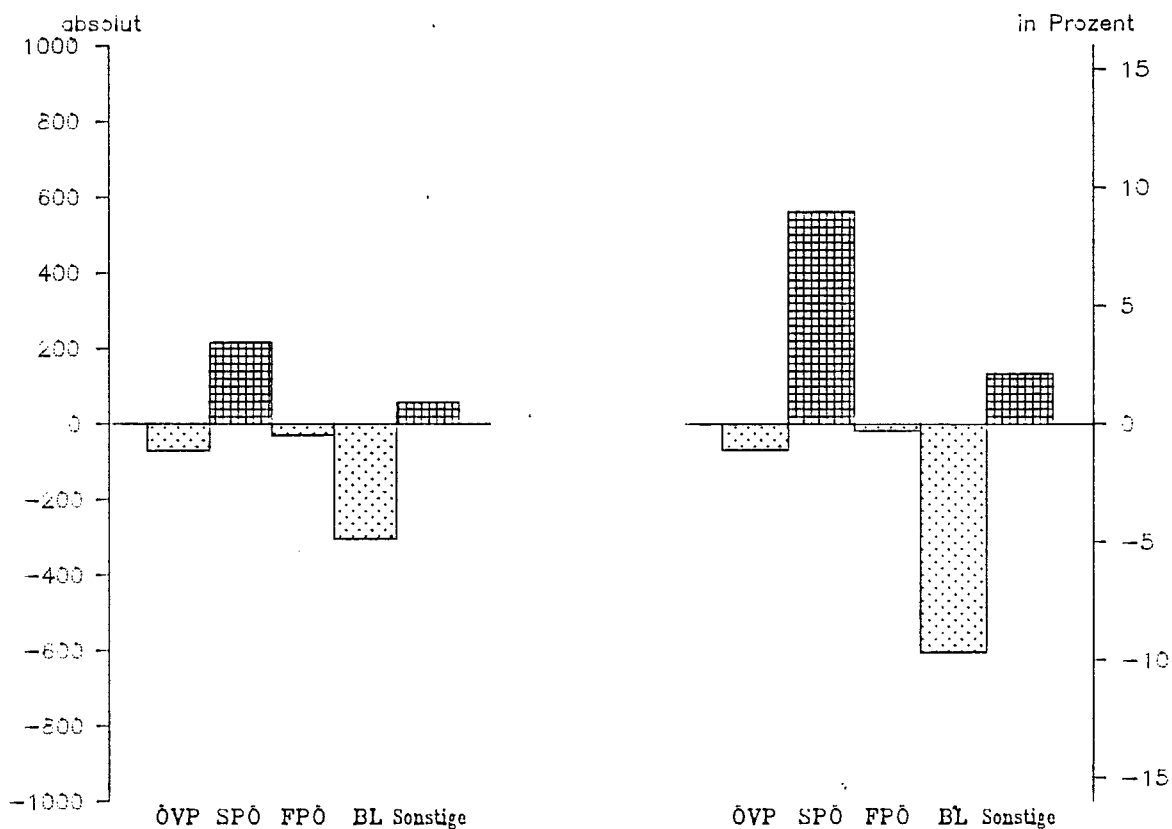

TAB.2

WAHLBERECHTIGTE UND NICHTWAHLER NACH ALTERSGRUPPEN
WAHLBEZIRK 07 AIGEN/ABFALTER/GLAS

	INSGESAMT		JUNGWAEHLER		BIS 30		30 - 39		40 - 49		50 - 59		60 UND	
	ABS.	%	ABS.	%	ABS.	%	ABS.	%	ABS.	%	ABS.	%	ABS.	%
1	2	3	4	5	6	7	8	9	10	11	12	13	14	
	4.586	443	534	988	1.020	545	1.056							
	2.040	44,5	207	46,7	259	48,5	438	44,3	474	46,5	249	45,7	413	39,1
	2.546	55,5	236	53,3	275	51,5	550	55,7	546	53,5	296	54,3	643	60,9

* *
WAHLBERECHTIGTE

	GR-WAHL 87		ZUSAMMEN		MAENNLICH		WEIBLICH	
	ABS.	%	ABS.	%	ABS.	%	ABS.	%
	496	12,1	81	22,4	62	13,1	-40	-3,9
	223	12,3	20	10,7	74	40,0	-53	-10,8
	273	12,0	61	34,9	-12	-4,2	13	2,4

* *
VERAENDERUNG 82 AUF 87

	GR-WAHL 87		ZUSAMMEN		MAENNLICH		WEIBLICH	
	ABS.	%	ABS.	%	ABS.	%	ABS.	%
	1.641	35,8	238	53,7	251	47,0	383	38,8
	710	34,8	108	52,2	116	44,8	176	40,2
	931	36,6	130	55,1	135	49,1	207	37,6

* *
NICHTWAHLER (ANZAHL UND ANTEIL AN DEN WAHLBERECHTIGTEN)

	GR-WAHL 87		ZUSAMMEN		MAENNLICH		WEIBLICH	
	ABS.	%	ABS.	%	ABS.	%	ABS.	%
	1.070	26,2	171	47,2	185	39,2	284	27,6
	444	24,4	85	45,5	72	38,9	131	26,7
	626	27,5	86	49,1	113	39,4	153	28,5

TAB.3

WAHLBERECHTIGTE UND NICHTWAHLER NACH DER SOZIALEN STELLUNG 42

WAHLBEZIRK 07 AIGEN/ARFALTER/GLAS

	INSGESAMT		SELB-STAENDIG		UNSELBSTAENDIGE		PENSIONIST		HAUSHALT- FUEHREND		SCHUELER/STUDENTEN		SONSTIGE			
	ABS.	%	ABS.	%	ABS.	%	ABS.	%	ABS.	%	ABS.	%	ABS.	%		
1	2	4	3	4	5	6	7	8	9	10	11	12	13	14	15	16

* * WAHLBERECHTIGTE * *

GR-WAHL87																
ZUSAMMEN	4.586		233		548		1.602		991		462		161			589
MAENNLICH	2.040	44	172	74	294	54	805	50	329	33	2	0	90	56		276
WEIBLICH	2.546	56	61	26	254	46	797	50	662	67	460	100	71	44		313

- 42 -

VERAEINERUNG																
82 AUF 87																
ZUSAMMEN	496	12	-22	-9	51	10	182	13	-18	-2	-15	-3	-66	-29		384
MAENNLICH	223	12	-15	-8	12	4	50	7	-34	-9	0	0	-42	-32		180
WEIBLICH	273	12	-7	-10	39	18	132	20	16	2	-15	-3	-24	-25		204

* * NICHTWAHLER (ANZAHL UND ANTEIL AN DEN WAHLBERECHTIGTEN) * *

GR-WAHL87																
ZUSAMMEN	1.641	36	83	36	157	29	615	38	242	24	160	35	67	42		298
MAENNLICH	710	35	64	37	77	26	289	36	78	24	0	0	42	47		133
WEIBLICH	931	37	19	31	80	31	326	41	164	25	160	35	25	35		165

GR-WAHL 82																
ZUSAMMEN	1.070	26	66	26	93	19	413	29	167	17	122	26	89	39		120
MAENNLICH	444	24	45	24	43	15	211	28	46	13	0	0	50	38		49
WEIBLICH	626	28	21	31	50	23	202	30	121	19	122	26	39	41		71

Wahlbezirk VIII : Lehen

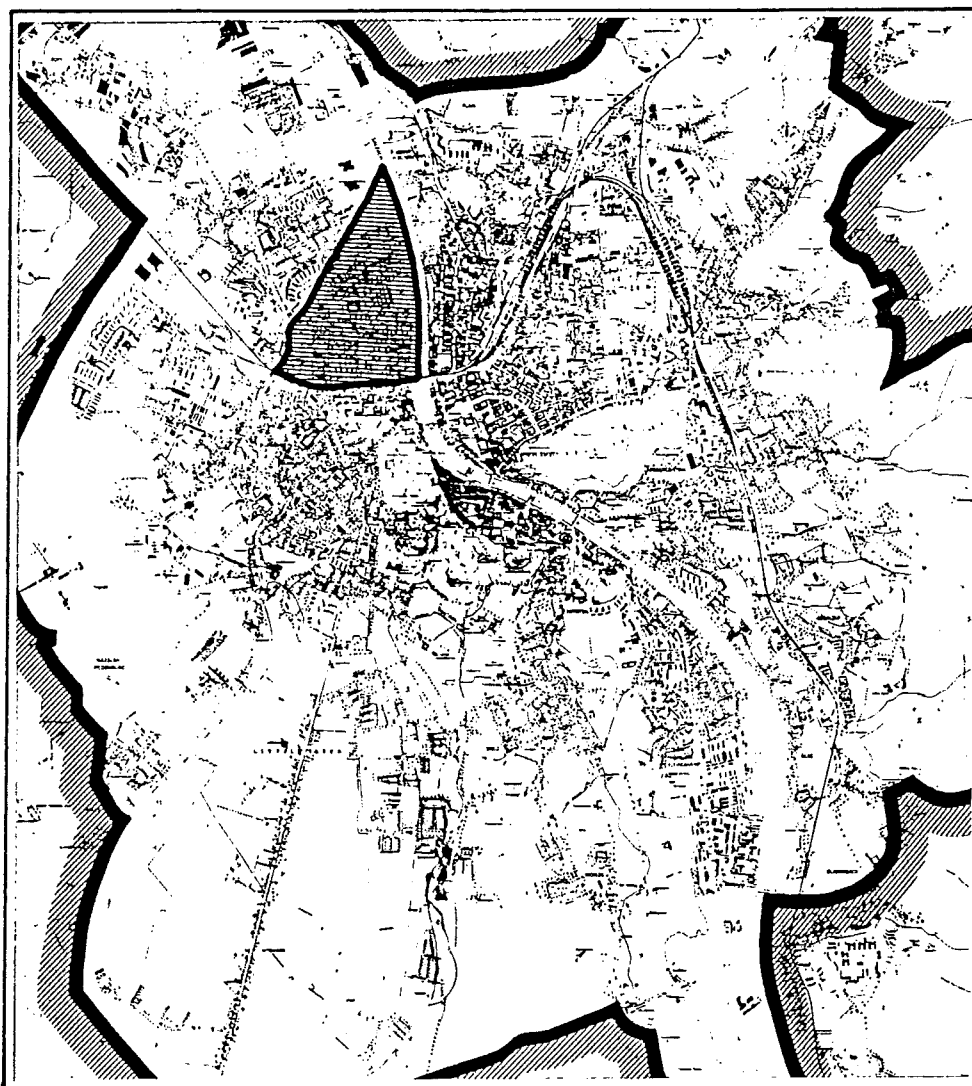

AMT FUER STATISTIK TAB.1

GEMEINDERATSWAHLEN VOM 4.10.1987		GR-WAHL 82		GR-WAHL 87		VERAENDERUNG 82 AUF 87	
WAHLBEZIRK 08		ABS.	%	ABS.	%	ABS.	%
LEHEN		1	2	3	4	5	6
WAHLERGEBNIS							
ABGEBEBENE STIMMEN (WAHLBETEILIGUNG)		8.227	70,75	6.944	61,25	-1.283	-9,50
DAVON	UNGUELTIG	100	1,22	140	2,02	40	0,80
	GUELTIG	8.127	98,78	6.804	97,98	-1.323	-0,80
PARTEISUMMEN	OEVP	1.794	22,07	1.016	14,93	-778	-7,14
	SPOE	3.785	46,57	4.157	61,10	372	14,52
	FPOE	1.087	13,38	952	13,99	-135	0,62
	RL	1.350	16,61	507	7,45	-843	-9,16
	SONSTIGE	111	1,37	172	2,53	61	1,16

WAHLBEZIRK 08: LEHEN

Grafik 1: Abgegebene gültige Stimmen bei der Gemeinderatswahl vom 4.10.1987

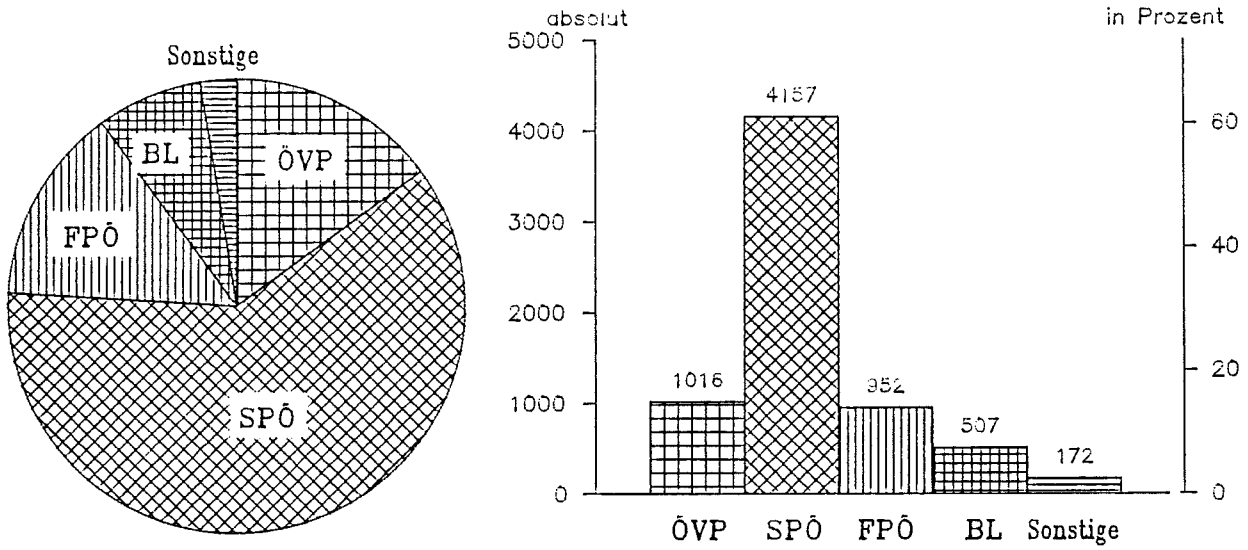

Grafik 2: Veränderungen der Parteisummen GRW 82 und GRW 87

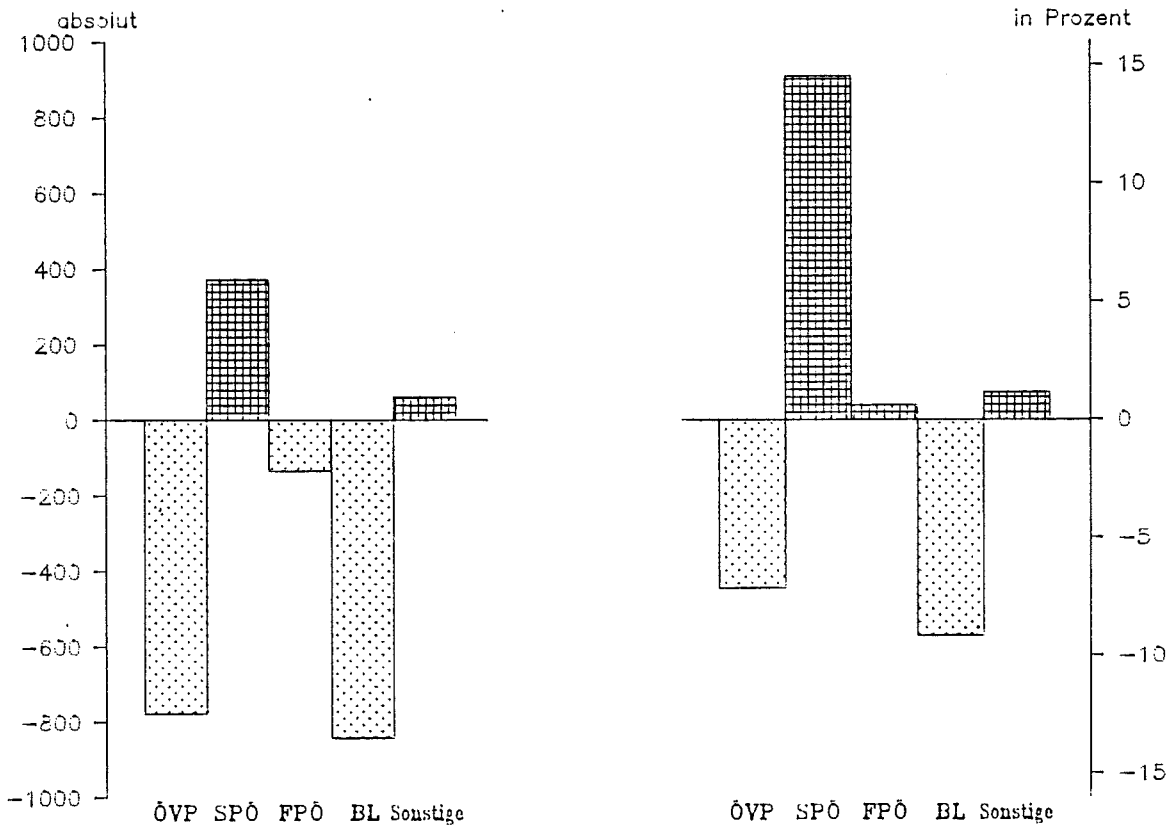

TAB.2 WAHLBERECHTIGTE UND NICHTWAHLER NACH ALTERSGRUPPEN

WAHLBEZIRK 08 LEHEN

INSGESAMT	JUNGWAEHLER		BIS 30		30 - 39		40 - 49		50 - 59		60 UND	
	ABS.	%	ABS.	%	ABS.	%	ABS.	%	ABS.	%	ABS.	%
1	11.304	2	1.110	4	1.164	7	8	9	10	11	12	13
2	4.718	41,7	559	50,4	554	47,6	718	42,6	1.053	45,4	651	43,1
3	6.586	58,3	551	49,6	610	52,4	969	57,4	1.264	54,6	859	56,9

* * WAHLBERECHTIGTE * *

VERAENDERUNG	JUNGWAEHLER		BIS 30		30 - 39		40 - 49		50 - 59		60 UND	
	ABS.	%	ABS.	%	ABS.	%	ABS.	%	ABS.	%	ABS.	%
82 AUF 87	11.304	2	1.110	4	1.164	7	8	9	10	11	12	13
ZUSAMMEN	-321	-2,8	57	5,4	-46	-3,8	-560	-24,9	350	17,8	-390	-20,5
MAENNLICH	-169	-3,5	51	10,0	9	1,7	-288	-28,6	134	14,6	-67	-9,3
WEIBLICH	-152	-2,3	6	1,1	-55	-8,3	-272	-21,9	216	20,6	-323	-27,3

* * NICHTWAHLER (ANZAHL UND ANTEIL AN DEN WAHLBERECHTIGTEN) * *

GR-WAHL 87	JUNGWAEHLER		BIS 30		30 - 39		40 - 49		50 - 59		60 UND	
	ABS.	%	ABS.	%	ABS.	%	ABS.	%	ABS.	%	ABS.	%
ZUSAMMEN	4.153	36,7	666	60,0	636	54,6	790	46,8	884	38,2	410	27,2
MAENNLICH	1.817	38,5	327	58,5	288	52,0	347	48,3	424	40,3	175	26,9
WEIBLICH	2.336	35,5	339	61,5	348	57,0	443	45,7	460	36,4	235	27,4

GR-WAHL 82

ZUSAMMEN	3.195	27,5	510	48,4	547	45,2	777	34,6	488	24,8	345	18,2
MAENNLICH	1.404	28,7	235	46,3	260	47,7	361	35,9	230	25,0	121	16,9
WEIBLICH	1.791	26,6	275	50,5	287	43,2	416	33,5	258	24,6	224	19,0

TAB.3

WAHLBERECHTIGTE UND NICHTWAHLER NACH DER SOZIALEN STELLUNG

WAHLBEZIRK 08 LEHEN

II	INSGESAMT		SELB- STAENDIG	UNSELKSTAEINDIGE		PENSIONIST	HAUSHALT- FUEREND		SCHUELER/ STUDENTEN	SONSTIGE				
	ABS.	%		ABS.	%		ABS.	%			ABS.	%		
1	2	4	3	5	6	7	8	10	11	12	13	14	15	16
II	11.304	227	1.421	3.714	3.360	921	373	1.288						
II	4.718	42	159	70	806	57	1.822	49	960	29	5	1	219	59
II	6.586	58	68	30	615	43	1.892	51	2.400	71	916	99	154	41

* * WAHLBERECHTIGTE * *

II	VERAENDERUNG 82 AUF 87		ZUSAMMEN		MAENNLICH		WEIBLICH	
	ABS.	%	ABS.	%	ABS.	%	ABS.	%
II	-321	-3	-53	-19	-247	-15	-324	-8
II	-169	-3	-39	-20	-162	-17	-223	-11
II	-152	-2	-14	-17	-85	-12	-101	-5

* * NICHTWAHLER (ANZAHL UND ANTEIL AN DEN WAHLBERECHTIGTEN) * *

II	GR-WAHL87		ZUSAMMEN		MAENNLICH		WEIBLICH	
	ABS.	%	ABS.	%	ABS.	%	ABS.	%
II	4.153	37	96	42	404	28	1.563	42
II	1.817	39	63	40	204	25	762	42
II	2.336	35	33	49	200	33	801	42

Wahlbezirk IX : Lieferung

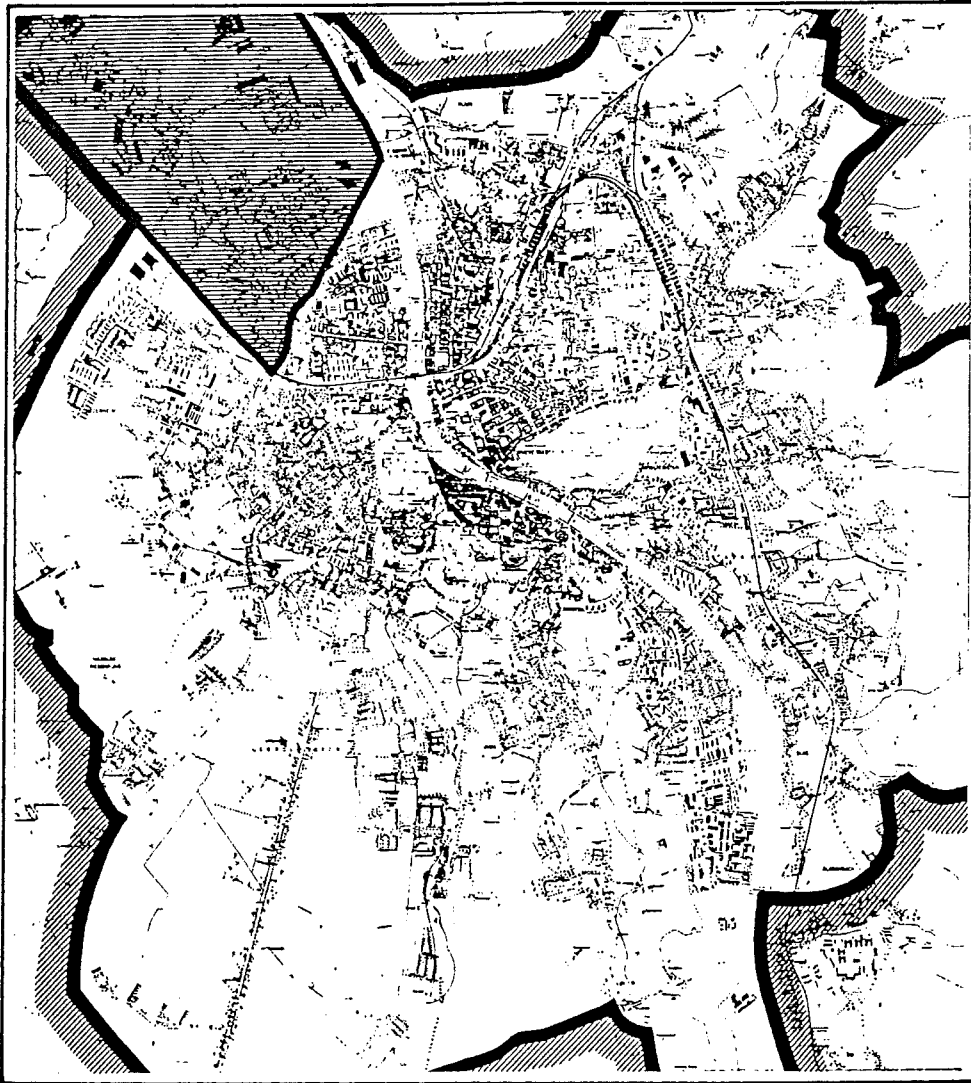

AMT FUER STATISTIK TAB.1

GEMEINDERATSWAHLEN VOM 4.10.1987		GR-WAHL 82		GR-WAHL 87		VERAENDERUNG 82 AUF 87	
WAHLBEZIRK 09		ABS.	%	ABS.	%	ABS.	%
LIEFERING		1	2	3	4	5	6
WAHLERGEBNIS							
ABGEGEBENE STIMMEN (WAHLRETEILIGUNG)		6.538	69,30	6.075	62,03	-463	-7,27
DAVON	UNGUELTIG	74	1,13	139	2,29	65	1,16
	GUELTIG	6.464	98,87	5.936	97,71	-528	-1,16
PARTEISUMMEN	OEVP	1.859	28,76	1.317	22,19	-542	-6,57
	SPOE	2.791	43,18	3.303	55,64	512	12,47
	FPOE	821	12,70	757	12,75	-64	0,05
	BL	915	14,16	405	6,82	-510	-7,33
	SONSTIGE	78	1,21	154	2,59	76	1,39

WAHLBEZIRK 09: LIEFERING

Grafik 1: Abgegebene gültige Stimmen bei der Gemeinderatswahl vom 4.10.1987

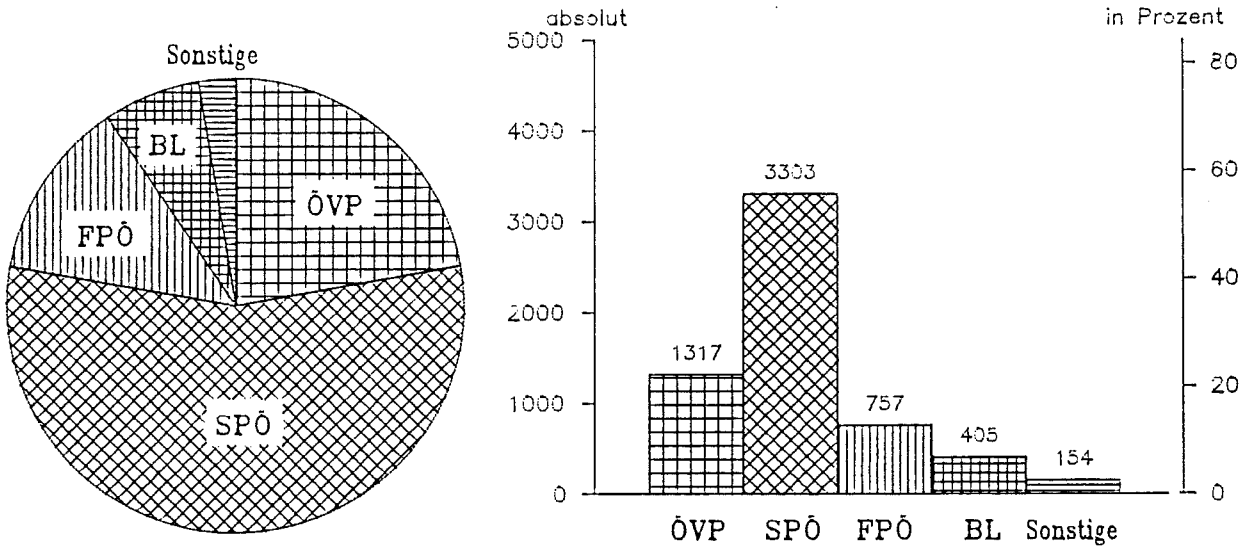

Grafik 2: Veränderungen der Parteisummen GRW 82 und GRW 87

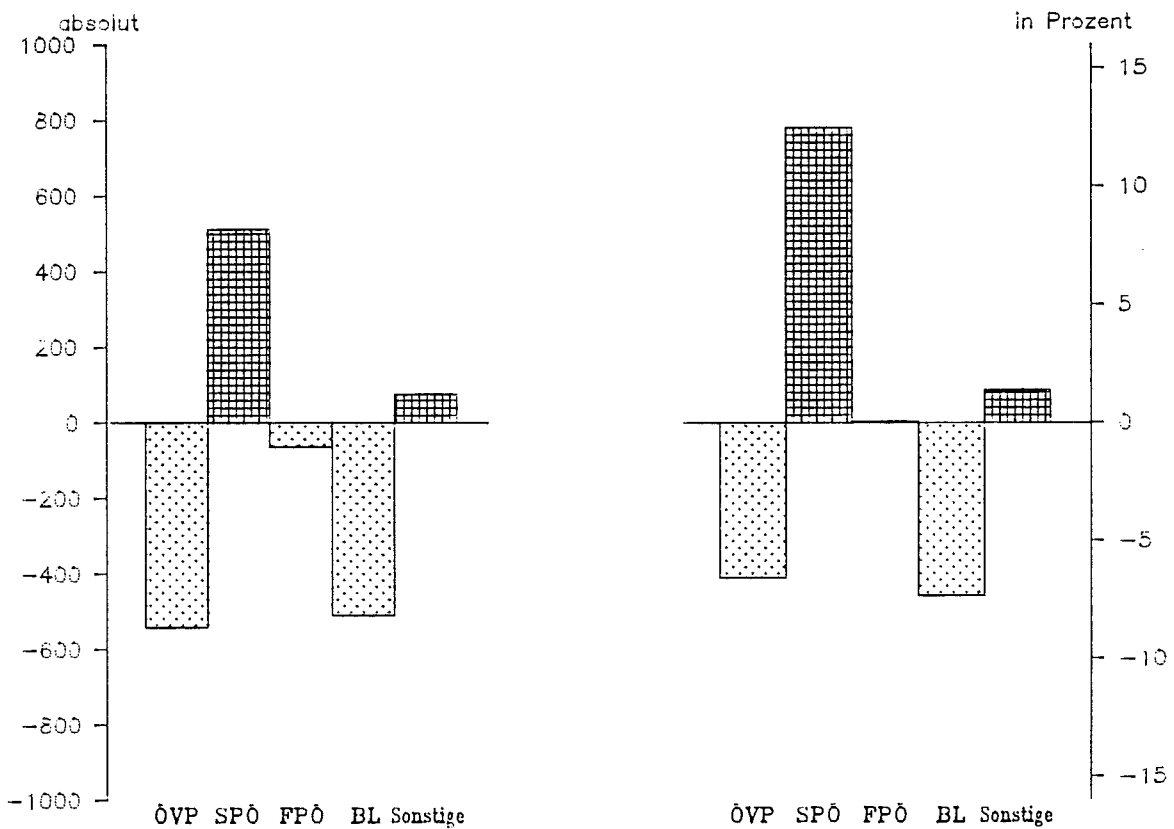

TAB.2 WAHLBERECHTIGTE UND NICHTWAHLER NACH ALTERSGRUPPEN

WAHLREZIRK 09 LIEFERING

	INSGESAMT ABS.	JUNGWAEHLER ABS.	BIS 30		30 - 39		40 - 49		50 - 59		60 UND DARUEBER	
			%	ABS.	%	ABS.	%	ABS.	%	ABS.	%	ABS.
1	2	3	4	5	6	7	8	9	10	11	12	13
	1	3	4	5	6	7	8	9	10	11	12	13
	2	4	5	6	7	8	9	10	11	12	13	14

* * WAHLBERECHTIGTE * *

GR-WAHL 87												
ZUSAMMEN	9.758	1.074		1.095		1.794		1.833		1.340		2.622
MAENNLICH	4.426	565	52,6	539	49,2	849	47,3	886	48,3	610	45,5	977
WEIBLICH	5.332	509	47,4	556	50,8	945	52,7	947	51,7	730	54,5	1.645

* * WAHLBERECHTIGTE * *

VERAENDERUNG												
82 AUF 87												
ZUSAMMEN	320	70	7,0	90	9,0	-34	-1,9	226	14,1	-80	-5,6	48
MAENNLICH	236	66	13,2	44	8,9	-4	-0,5	128	16,9	-4	-0,7	6
WEIBLICH	84	4	0,8	46	9,0	-30	-3,1	98	11,5	-76	-9,4	42

* * NICHTWAHLER (ANZAHL UND ANTEIL AN DEN WAHLBERECHTIGTEN) * *

GR-WAHL 87												
ZUSAMMEN	3.458	598	55,7	537	49,0	749	41,8	633	34,5	376	28,1	565
MAENNLICH	1.620	311	55,0	279	51,8	369	43,5	299	33,7	169	27,7	193
WEIBLICH	1.838	287	56,4	258	46,4	380	40,2	334	35,3	207	28,4	372

GR-WAHL 82												
ZUSAMMEN	2.767	491	48,9	454	45,2	633	34,6	431	26,8	309	21,8	449
MAENNLICH	1.253	226	45,3	236	47,7	285	33,4	203	26,8	142	23,1	161
WEIBLICH	1.514	265	52,5	218	42,7	348	35,7	228	26,9	167	20,7	288

TAB.3 WAHLBERECHTIGTE UND NICHTWAHLER NACH DER SOZIALEN STELLUNG 50

WAHLBEZIRK 09 LIEFERING

II	II	II	UNSELBSTÄNDIGE				II	PENSIONIST			HAUSHALT- FUHREND			SCHÜLER/ STUDENTEN			II
			II	II	II	II		II	II	II	II	II	II	II	II	II	
ABS.	%	SELB- STÄNDIG	OFFENTL.	PRIVAT	ABS.	%	ABS.	%	ABS.	%	ABS.	%	ABS.	%	ABS.	%	ABS.
1	2	3	4	5	6	7	8	9	10	11	12	13	14	15	16		
* * WAHLBERECHTIGTE * *																	
II	II	II	II	II	II	II	II	II	II	II	II	II	II	II	II	II	II
GR-WAHL87 ZUSAMMEN	9.758	273	1.337	3.105	2.490	929	363	1.261									
II	II	II	II	II	II	II	II	II	II	II	II	II	II	II	II	II	II
MAENNLICH	4.426	45	211	77	816	61	1.619	52	793	32	3	0	222	61	692	55	
II	II	II	II	II	II	II	II	II	II	II	II	II	II	II	II	II	II
WEIBLICH	5.332	55	62	23	521	39	1.486	48	1.697	68	926	100	141	39	569	45	
* * NICHTWAHLER (ANZAHL UND ANTEIL AN DEN WAHLBERECHTIGTEN) * *																	
II	II	II	II	II	II	II	II	II	II	II	II	II	II	II	II	II	II
VERÄNDERUNG 82 AUF 87	320	3	-60	-18	-85	-6	70	2	-300	-11	-168	-15	138	61	725	135	
II	II	II	II	II	II	II	II	II	II	II	II	II	II	II	II	II	II
ZUSAMMEN	236	6	-46	-18	-53	-6	-16	-1	-193	-20	1	50	75	51	398	135	
II	II	II	II	II	II	II	II	II	II	II	II	II	II	II	II	II	II
MAENNLICH	84	2	-14	-18	-32	-6	86	6	-107	-6	-169	-15	63	81	327	135	
II	II	II	II	II	II	II	II	II	II	II	II	II	II	II	II	II	II
WEIBLICH																	

II	II	II	II	II	II	II	II	II	II	II	II	II	II	II	II	II	II
II	II	II	II	II	II	II	II	II	II	II	II	II	II	II	II	II	II
GR-WAHL87 ZUSAMMEN	3.458	35	82	30	356	27	1.278	41	548	22	313	34	169	47	698	55	
II	II	II	II	II	II	II	II	II	II	II	II	II	II	II	II	II	II
MAENNLICH	1.620	37	62	29	198	24	674	42	155	20	1	33	105	47	396	57	
II	II	II	II	II	II	II	II	II	II	II	II	II	II	II	II	II	II
WEIBLICH	1.838	34	20	32	158	30	604	41	393	23	312	34	64	45	302	53	
* * NICHTWAHLER (ANZAHL UND ANTEIL AN DEN WAHLBERECHTIGTEN) * *																	
II	II	II	II	II	II	II	II	II	II	II	II	II	II	II	II	II	II
GR-WAHL 82 ZUSAMMEN	2.767	29	82	25	321	23	1.097	36	504	18	293	27	103	46	367	68	
II	II	II	II	II	II	II	II	II	II	II	II	II	II	II	II	II	II
MAENNLICH	1.253	30	56	22	175	20	590	36	169	17	1	50	64	44	198	67	
II	II	II	II	II	II	II	II	II	II	II	II	II	II	II	II	II	II
WEIBLICH	1.514	29	26	34	146	26	507	36	335	19	292	27	39	50	169	70	

Wahlbezirk X : Maxglan / Aiglhof

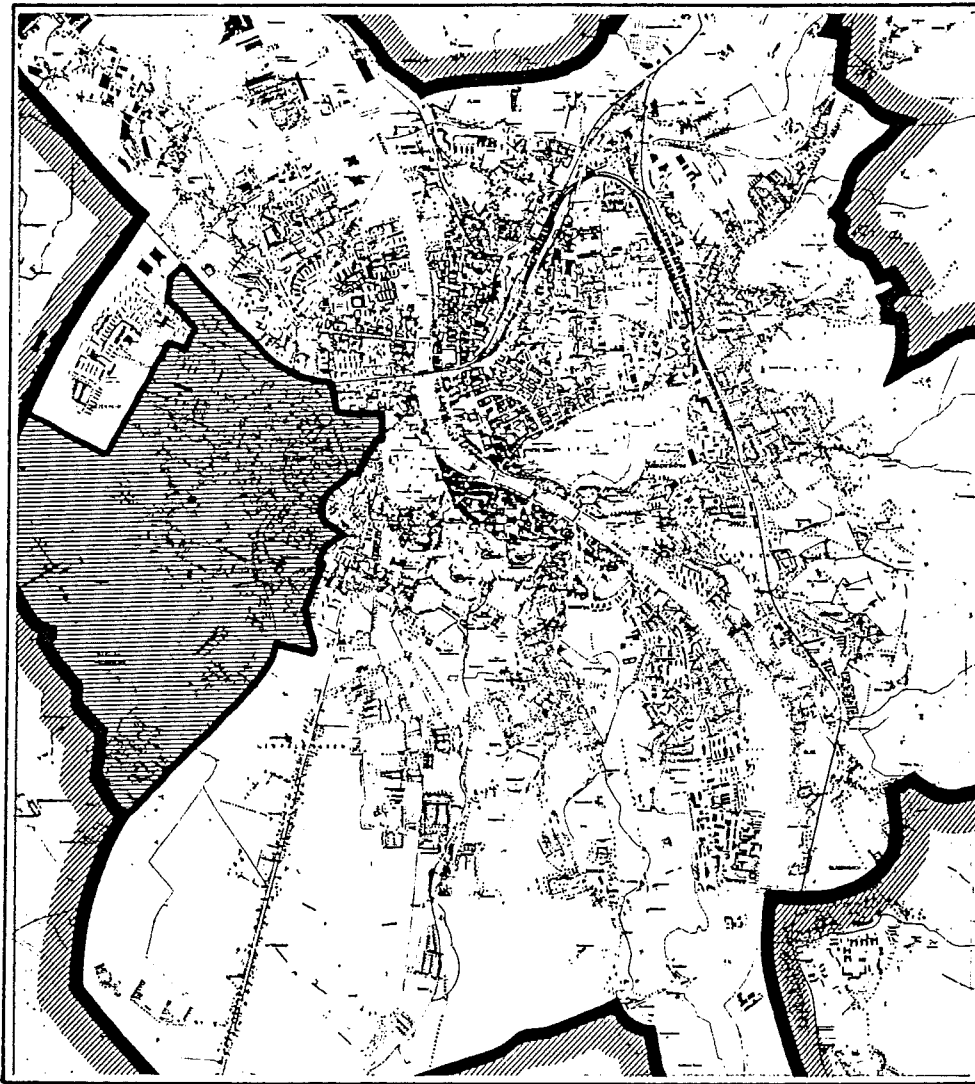

AMT FUER STATISTIK TAB.1

GEMEINDERATSWAHLEN VOM 4.10.1987		GR-WAHL 82		GR-WAHL 87		VERAENDERUNG 82 AUF 87	
WAHLBEZIRK 10		ABS.	%	ABS.	%	ABS.	%
MAXGLAN/AIGLHOF		1	2	3	4	5	6
WAHLERGEBNIS							
ABGEGEBENE STIMMEN (WAHLBETEILIGUNG)		6.838	71,44	6.567	61,63	-271	-9,81
DAVON	UNGUELTIG	90	1,32	160	2,44	70	1,12
	GUELTIG	6.748	98,68	6.407	97,56	-341	-1,12
PARTEISUMMEN	OEVP	1.962	29,08	1.355	21,15	-607	-7,93
	SPOE	2.587	38,34	3.292	51,38	705	13,04
	FPÖE	1.018	15,09	951	14,84	-67	-0,24
	BL	1.088	16,12	614	9,58	-474	-6,54
	SONSTIGE	93	1,38	195	3,04	102	1,67

WAHLBEZIRK 10: MAXGLAN/AIGLHOF

Grafik 1: Abgegebene gültige Stimmen bei der Gemeinderatswahl vom 4.10.1987

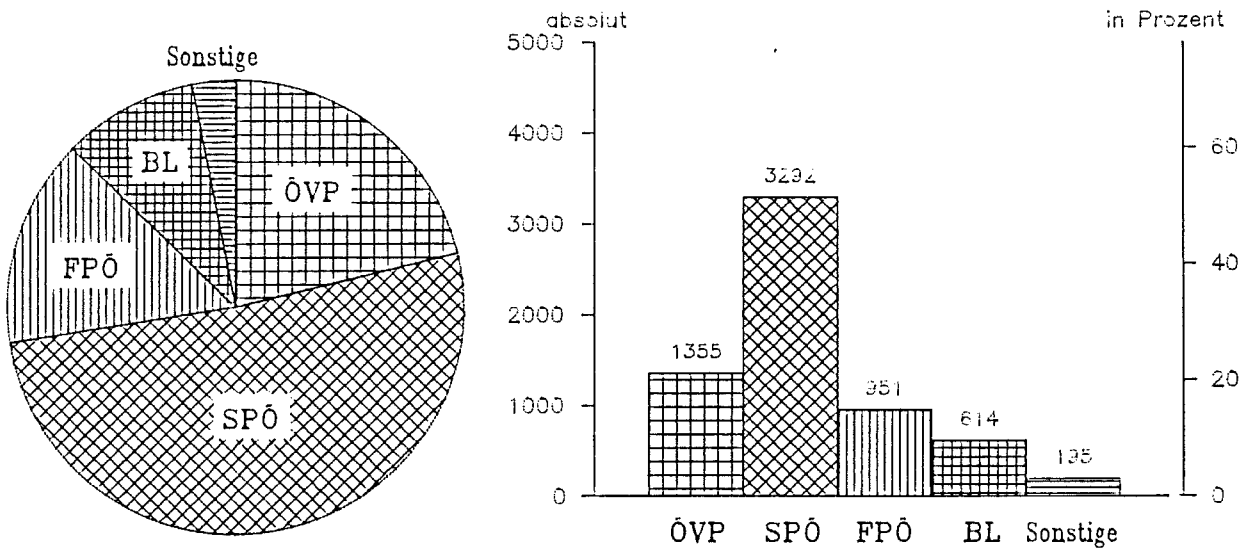

Grafik 2: Veränderungen der Parteisummen GRW 82 und GRW 87

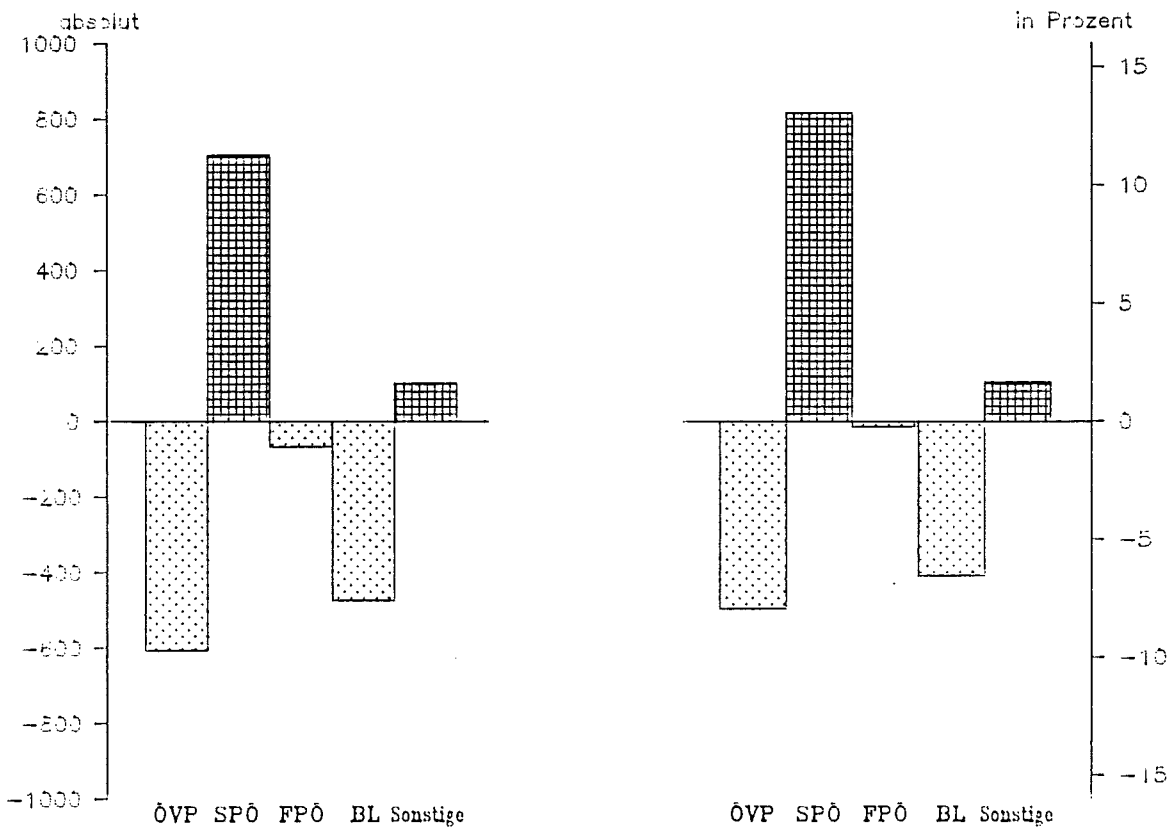

TAB.2 W A H L B E R E C H T I G T E U N D N I C H T W A E H L E R N A C H A L T E R S G R U P P E N 53
 WAHLBEZIRK 10 MAXGLAN/AIGLHOF

	INSGESAMT		JUNGWAEHLER		RIS 30		30 - 39		40 - 49		50 - 59		60 UNDI	
	ABS.	%	ABS.	%	ABS.	%	ABS.	%	ABS.	%	ABS.	%	ABS.	%
I	1	2	3	4	5	6	7	8	9	10	11	12	13	14

* * W A H L B E R E C H T I G T E * *

GR-WAHL87														
ZUSAMMEN	10.629		1.075		1.327		1.902		2.030		1.420		2.875	
MAENNLICH	4.666	43,9	528	49,1	632	47,6	876	46,1	954	47,0	676	47,6	1.000	34,8
WEIBLICH	5.963	56,1	547	50,9	695	52,4	1.026	53,9	1.076	53,0	744	52,4	1.875	65,2
VERAEMDERUNG														
82 AUF 87														
ZUSAMMEN	1.056	11,0	141	15,1	432	48,3	202	11,9	365	21,9	-100	-6,6	16	0,6
MAENNLICH	545	13,2	82	18,4	209	49,4	84	10,6	157	19,7	34	5,3	-21	-2,1
WEIBLICH	511	9,4	59	12,1	223	47,2	118	13,0	208	24,0	-134	-15,3	37	2,0

* * N I C H T W A E H L E R (ANZAHL UNDI ANTEIL AN DEN WAHLBERECHTIGTEN) * *

GR-WAHL87														
ZUSAMMEN	3.864	36,4	578	53,8	687	51,8	854	44,9	745	36,7	368	25,9	632	22,0
MAENNLICH	1.726	37,0	275	52,1	308	48,7	390	44,5	356	37,3	183	27,1	214	21,4
WEIBLICH	2.138	35,9	303	55,4	379	54,5	464	45,2	389	36,2	185	24,9	418	22,3
GR-WAHL 82														
ZUSAMMEN	2.614	27,3	427	45,7	405	45,3	599	35,2	421	25,3	259	17,0	503	17,6
MAENNLICH	1.174	28,5	200	44,8	192	45,4	287	36,2	218	27,4	95	14,8	182	17,8
WEIBLICH	1.440	26,4	227	46,5	213	45,1	312	34,4	203	23,4	164	18,7	321	17,5

TAB.3 WAHLBERECHTIGTE UND NICHTWAHLER NACH DER SOZIALEN STELLUNG 54

WAHLBEZIRK 10 MAXGLAN/AIGLHOF

II	INSGESAM	SELB- STAENDIG	UNSELBSTAENDIGE		PENSIONIST	HAUSHALT- FUEHREND		SCHUELER/ STUDENTEN	SONSTIGE						
			DEFFENTL.	FRIVAT		ABS.	ABS.			ABS.	ABS.				
1	2	3	4	5	6	7	8	9	10	11	12	13	14	15	16
ABS.	%	ABS.	%	ABS.	%	ABS.	%	ABS.	%	ABS.	%	ABS.	%	ABS.	%
10.629		381		1.227		3.549		2.733		944		370		1.425	
4.666	44	283	74	735	60	1.799	51	800	29	5	1	212	57	761	53
5.963	56	98	26	492	40	1.750	49	1.933	71	939	99	158	43	664	47

Wahlberechtigte

II	GR-JAHL 87	ZUSAMMEN	VERAENDERUNG 82 AUF 87	Wahlberechtigte		ZUSAMMEN	VERAENDERUNG 82 AUF 87	ZUSAMMEN	VERAENDERUNG 82 AUF 87						
				MAENNLICH	WEIBLICH					MAENNLICH	WEIBLICH				
1.056	11	-41	-10	49	4	388	12	-360	-12	-20	-2	137	59	903	173
545	13	-29	-9	-4	-1	167	10	-234	-23	2	67	73	53	499	190
511	9	-12	-11	53	12	221	14	-126	-6	-22	-2	64	68	404	155

Nichtwähler (Anzahl und Anteil an den Wahlberechtigten)

II	GR-JAHL 87	ZUSAMMEN	MAENNLICH	WEIBLICH	Nichtwähler		Anteil an den Wahlberechtigten								
					Anzahl	%	Anzahl	%							
3.864	36	125	33	331	27	1.447	41	608	22	313	33	171	46	854	60
1.726	37	92	33	162	22	727	40	177	22	4	80	93	44	435	57
2.138	36	33	34	169	34	720	41	431	22	309	33	78	49	419	63

II	GR-JAHL 82	ZUSAMMEN	MAENNLICH	WEIBLICH	Nichtwähler		Anteil an den Wahlberechtigten								
					Anzahl	%	Anzahl	%							
2.614	27	94	22	223	19	1.073	34	557	18	223	23	91	39	353	68
1.174	28	67	21	132	18	555	34	192	19	2	67	53	38	173	66
1.440	26	27	25	91	21	518	34	365	18	221	23	38	40	180	69

Wahlbezirk XI : Taxham

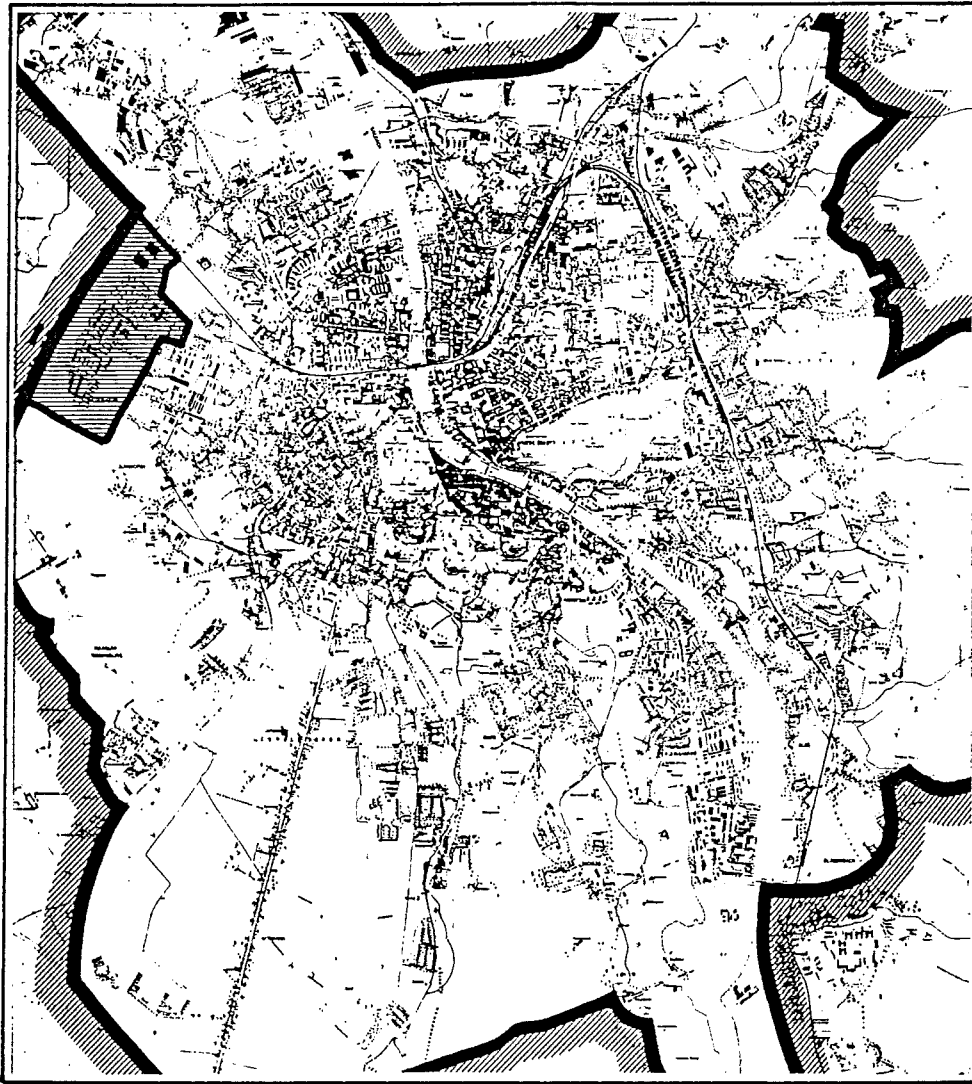

AMT FUER STATISTIK TAB.1

GEMEINDERATSWAHLEN VOM 4.10.1987		GR-WAHL 82		GR-WAHL 87		VERAENDERUNG 82 AUF 87	
WAHLBEZIRK 11		ABS.	%	ABS.	%	ABS.	%
TAXHAM		1	2	3	4	5	6
WAHLERGEBNIS							
ABGEGEBENE STIMMEN (WAHLBETEILIGUNG)		3.771	73,32	3.366	62,82	-405	-10,50
DAVON	UNGUELTIG	55	1,46	82	2,44	27	0,98
	GUELTIG	3.716	98,54	3.284	97,56	-432	-0,98
PARTEISUMMEN	OEVP	1.094	29,44	667	20,31	-427	-9,13
	SPOE	1.553	41,79	1.802	54,87	249	13,08
	FPOE	504	13,56	475	14,46	-29	0,90
	BL	507	13,64	266	8,10	-241	-5,54
	SONSTIGE	58	1,56	74	2,25	16	0,69

WAHLBEZIRK 11: TAXHAM

Grafik 1: Abgegebene gültige Stimmen bei der Gemeinderatswahl vom 4.10.1987

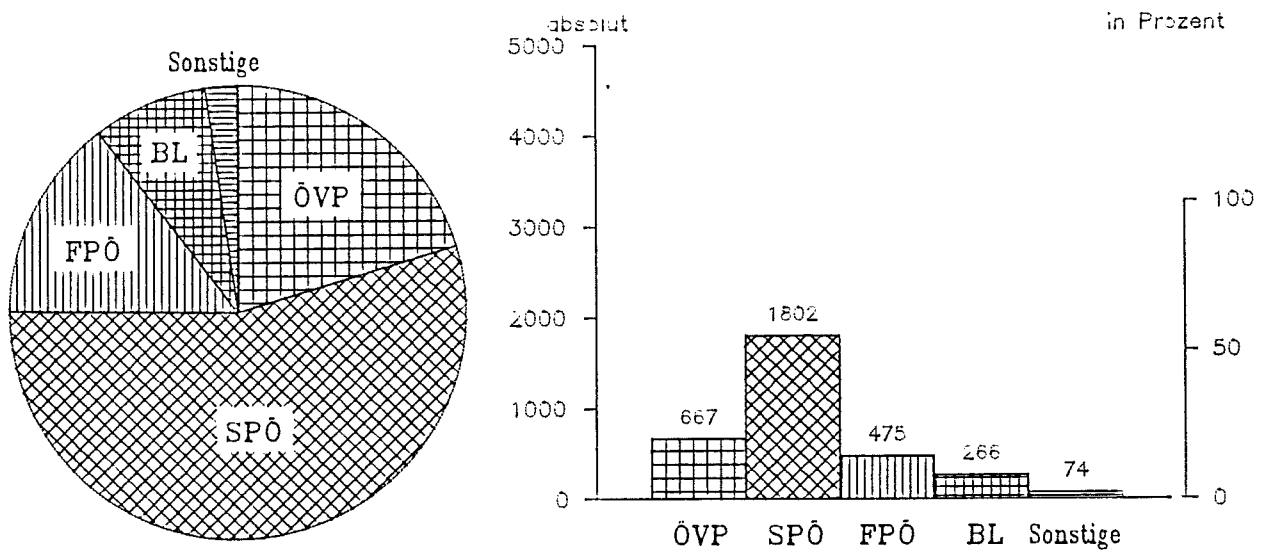

Grafik 2: Veränderungen der Parteisummen GRW 82 und GRW 87

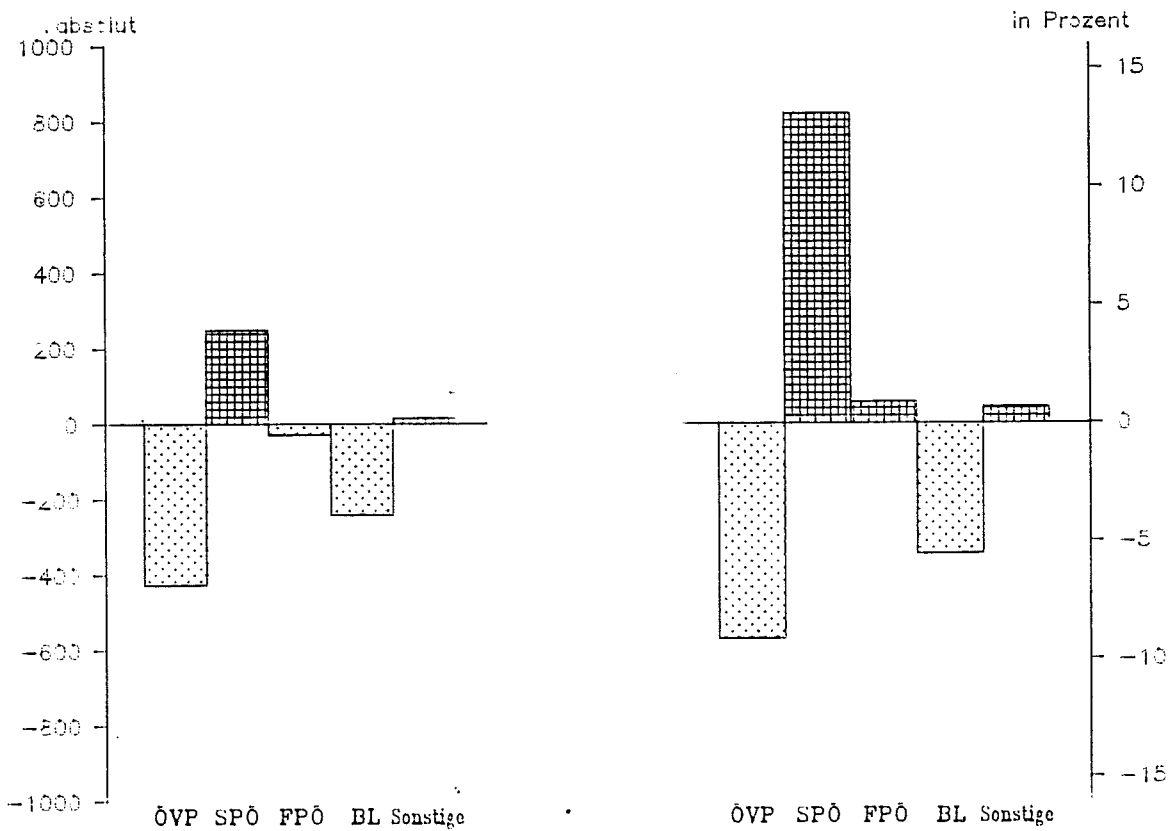

TAB.2 WAHLBERECHTIGTE UND NICHTWAHLER NACH ALTERSGRUPPEN
WAHLBEZIRK 11 TAXHAM

	INSGESAMT		JUNGWAEHLER		BIS 30		(OHNE 3)		30 - 39		40 - 49		50 - 59		60 UND	
	ABS.	%	ABS	%	ABS.	%	ABS.	%	ABS.	%	ABS	%	ABS.	%	ABS.	%
1	2	4	3	4	5	6	7	8	9	10	11	12	13	14		

* * WAHLBERECHTIGTE * *

GR-WAHL87																
ZUSAMMEN	5.340		704		652		692		1.052		868		1.372			
MAENNLICH	2.347	44,0	366	52,0	345	52,9	323	46,7	446	42,4	388	44,7	479	34,9		
WEIBLICH	2.993	56,0	338	48,0	307	47,1	369	53,3	606	57,6	480	55,3	893	65,1		
VERAENDERUNG																
82 AUF 87																
ZUSAMMEN	196	3,8	-36	-4,9	142	27,8	-165	-19,3	-30	-2,8	-54	-5,9	339	32,8		
MAENNLICH	56	2,4	-30	-7,6	95	38,0	-65	-16,8	-26	-5,5	-5	-1,3	87	22,2		
WEIBLICH	140	4,9	-6	-1,7	47	18,1	-100	-21,3	-4	-0,7	-49	-9,3	252	39,3		

* * NICHTWAHLER (ANZAHL UND ANTEIL AN DEN WAHLBERECHTIGTEN) * *

GR-WAHL87																
ZUSAMMEN	2.073	38,8	380	54,0	397	60,9	348	50,3	331	31,5	252	29,0	365	26,6		
MAENNLICH	967	41,2	196	53,6	201	58,3	177	54,8	151	33,9	107	27,6	135	28,2		
WEIBLICH	1.106	37,0	184	54,4	196	63,8	171	46,3	180	29,7	145	30,2	230	25,8		
GR-WAHL 82																
ZUSAMMEN	1.299	25,3	308	41,6	219	42,9	257	30,0	231	21,3	141	15,3	143	13,8		
MAENNLICH	590	25,8	145	36,6	113	45,2	128	33,0	95	20,1	57	14,5	52	13,3		
WEIBLICH	709	24,9	163	47,4	106	40,8	129	27,5	136	22,3	84	15,9	91	14,2		

WAHLBEZIRK 11 TAXHAM

	INSGESAMT ABS. %	SELB- STÄNDIG ABS. %	UNSELBSTÄNDIGE		PENSIONIST ABS. %	HAUSHALT- FUHREND ABS. %		SCHUELER/ STUDENTEN ABS. %	SONSTIGE ABS. %							
			OEFFENTL. ABS. %	PRIVAT ABS. %		ABS.	ABS.			ABS.	ABS.					
1	2	3	4	5	6	7	8	9	10	11	12	13	14	15	16	
GR-WAHL 87	5.340	95	841	1.759	1.283	543	245	574								
ZUSAMMEN																
MAENNLICH	2.347	44	71	75	505	60	895	51	357	28	2	0	152	62	332	
WEIBLICH	2.993	56	24	25	336	40	864	49	926	72	541	100	93	38	242	42

* *

WAHLBERECHTIGTE

	VERAENDERUNG 82 AUF 87	ZUSAMMEN	MAENNLICH	WEIBLICH	WAHLBERECHTIGTE													
					SELB- STÄNDIG ABS. %	UNSELBSTÄNDIGE OEFFENTL. ABS. %	UNSELBSTÄNDIGE PRIVAT ABS. %	PENSIONIST ABS. %	HAUSHALT- FUHREND ABS. %	SCHUELER/ STUDENTEN ABS. %	SONSTIGE ABS. %							
1	4	196	4	196	-26	-21	-103	-11	-32	-2	117	10	-105	-16	54	28	291	103
2	2	56	2	56	-21	-23	-60	-11	-56	-6	-44	-11	0	0	36	31	168	102
3	5	140	5	140	-5	-17	-43	-11	24	3	161	21	-105	-16	18	24	123	103

* *

WAHLBERECHTIGTE (ANZAHL UND ANTEIL AN DEN WAHLBERECHTIGTEN)

	GR-WAHL 87	ZUSAMMEN	MAENNLICH	WEIBLICH	WAHLBERECHTIGTE													
					SELB- STÄNDIG ABS. %	UNSELBSTÄNDIGE OEFFENTL. ABS. %	UNSELBSTÄNDIGE PRIVAT ABS. %	PENSIONIST ABS. %	HAUSHALT- FUHREND ABS. %	SCHUELER/ STUDENTEN ABS. %	SONSTIGE ABS. %							
1	39	2.073	39	2.073	27	28	242	29	787	45	346	27	183	34	116	47	361	63
2	41	967	41	967	20	28	139	28	414	46	103	29	1	50	69	45	205	62
3	37	1.106	37	1.106	7	29	103	31	373	43	243	26	182	34	47	51	156	64

GR-WAHL 82

	ZUSAMMEN	MAENNLICH	WEIBLICH	WAHLBERECHTIGTE													
				SELB- STÄNDIG ABS. %	UNSELBSTÄNDIGE OEFFENTL. ABS. %	UNSELBSTÄNDIGE PRIVAT ABS. %	PENSIONIST ABS. %	HAUSHALT- FUHREND ABS. %	SCHUELER/ STUDENTEN ABS. %	SONSTIGE ABS. %							
1	1.299	25	1.299	27	22	159	17	544	30	170	15	174	27	78	41	147	52
2	590	26	590	23	25	90	16	292	31	58	14	1	50	44	38	82	50
3	709	25	709	4	14	69	18	252	30	112	15	173	27	34	45	65	55

Wahlbezirk XII : Riedenburg

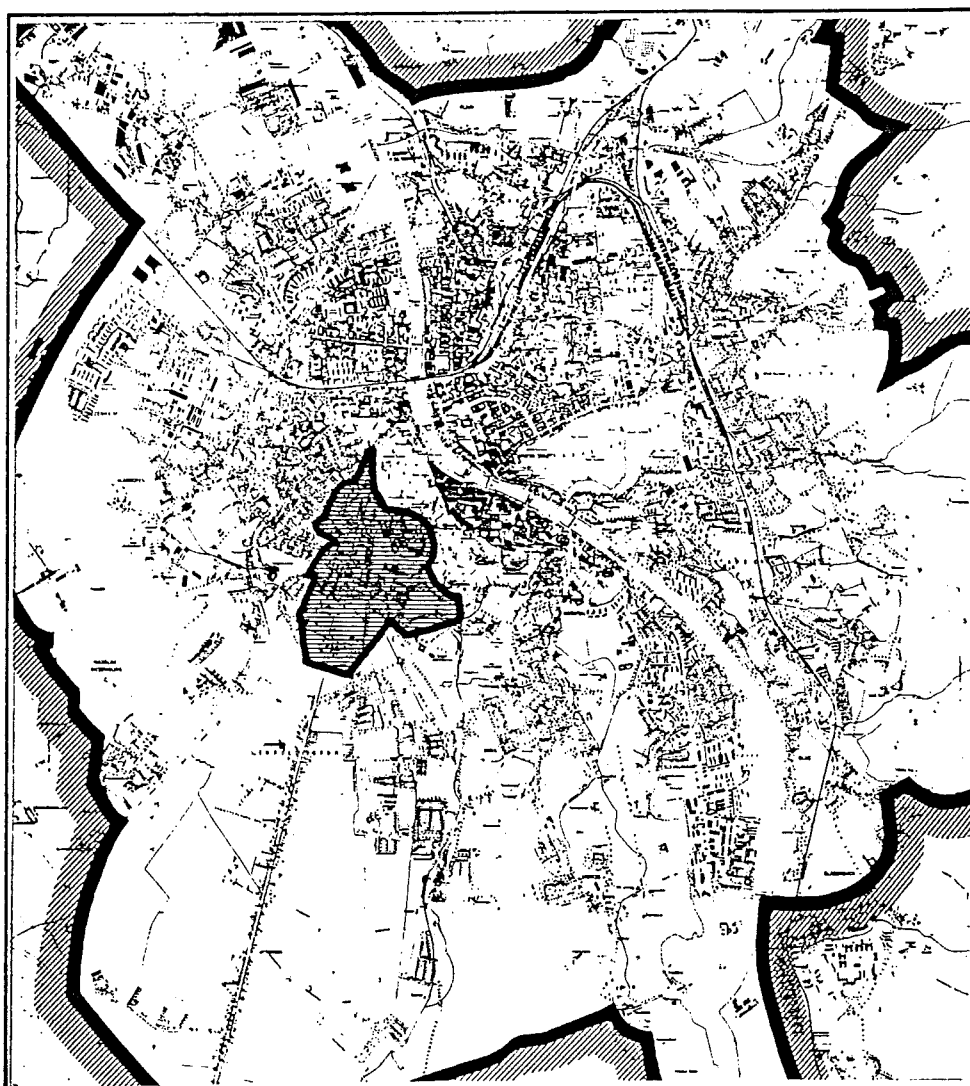

AMT FUER STATISTIK TAB.1

GEMEINDERATSWAHLEN VOM 4.10.1987		GR-WAHL 82		GR-WAHL 87		VERAENDERUNG 82 AUF 87	
		ABS.	%	ABS.	%	ABS.	%
WAHLBEZIRK 12		1	2	3	4	5	6
RIEDENBURG							
WAHLERGEBNIS							
ABGEBERENE STIMMEN (WAHLBETEILIGUNG)		2.322	67,52	2.451	58,72	129	-8,80
DAVON	UNGUELTIG	55	2,37	69	2,82	14	0,45
	GUELTIG	2.267	97,63	2.382	97,18	115	-0,45
PARTEISUMMEN	OEVP	791	34,89	679	28,51	-112	-6,39
	SPOE	494	21,79	884	37,11	390	15,32
	FPOE	486	21,44	456	19,14	-30	-2,29
	BL	468	20,64	282	11,84	-186	-8,81
	SONSTIGE	28	1,24	81	3,40	53	2,17

WAHLBEZIRK 12: RIEDENBURG

Grafik 1: Abgegebene gültige Stimmen bei der Gemeinderatswahl vom 4.10.1987

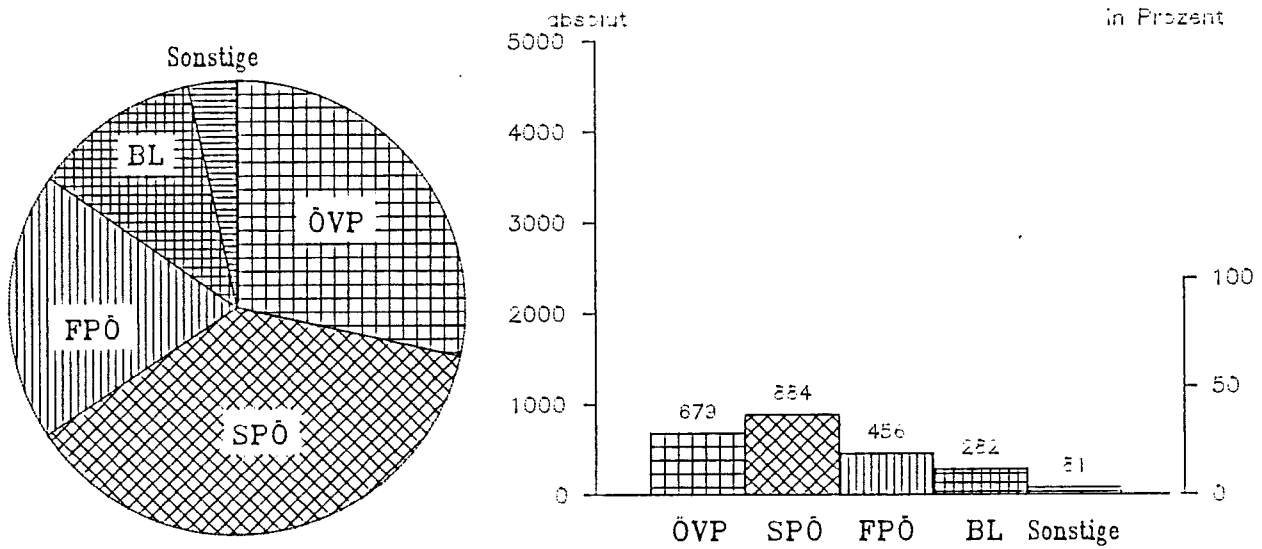

Grafik 2: Veränderungen der Parteisummen GRW 82 und GRW 87

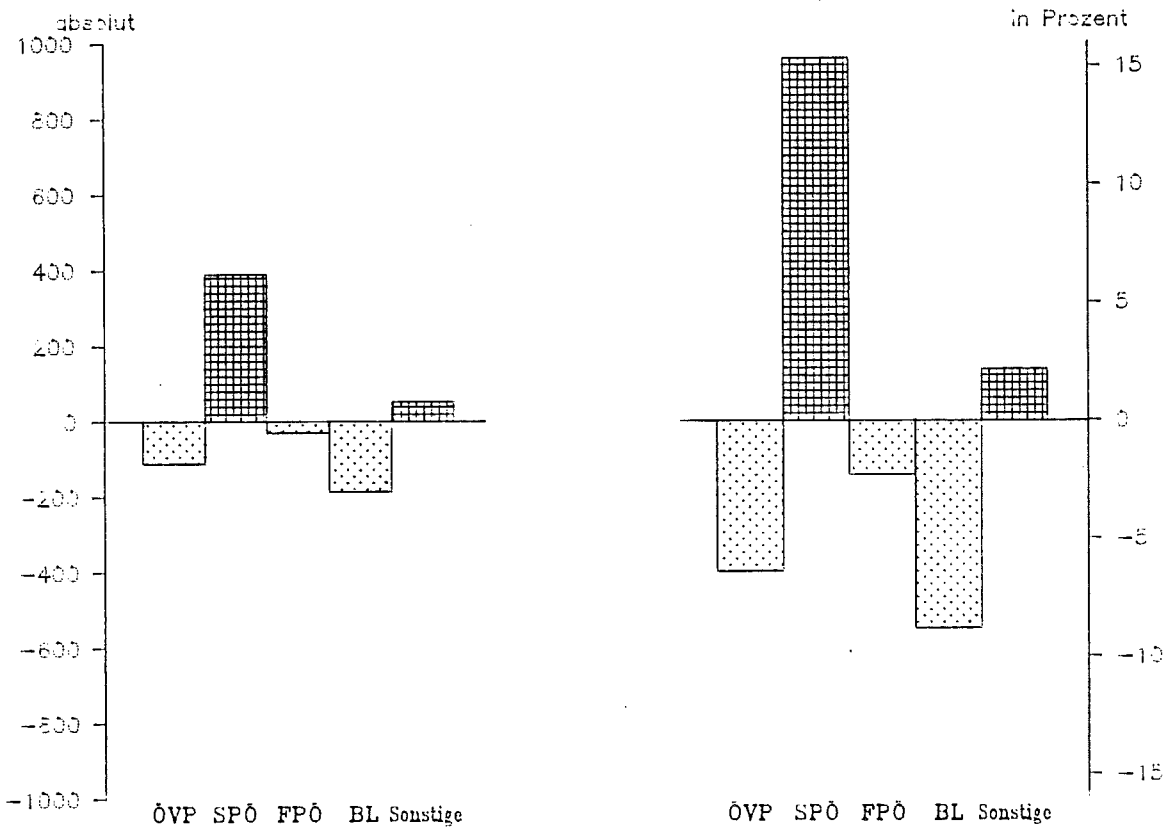

WAHLBEZIRK 12 RIEDENBURG

	INSGESAMT		JUNGWAEHLER		BIS 30		30 - 39		40 - 49		50 - 59		60 UNTER	
	ABS.	%	ABS.	%	ABS.	%	ABS.	%	ABS.	%	ABS.	%	ABS.	%
1	1	2	3	4	5	6	7	8	9	10	11	12	13	14

* *

WAHLBERECHTIGTE

GR-WAHL 87														
ZUSAMMEN	4.159		372		621		948		774		354		1.090	
MAENNLICH	1.638	39,4	154	41,4	249	40,1	393	41,5	347	44,8	149	42,1	346	31,7
WEIBLICH	2.521	60,6	218	58,6	372	59,9	555	58,5	427	55,2	205	57,9	744	68,3

1

61

1

VERAENDERUNG
82 AUF 87

ZUSAMMEN	718	20,9	32	9,4	165	36,2	319	50,7	257	49,7	-44	-11,1	-11	-1,0
MAENNLICH	295	22,0	12	8,5	94	60,6	119	43,4	115	49,6	-16	-9,7	-39	-7,7
WEIBLICH	423	20,2	20	10,1	71	23,6	200	56,3	142	49,8	-28	-12,0	18	2,5

* *

NICHTWAHLER (ANZAHL UND ANTEIL AN DEN WAHLBERECHTIGTEN) *

GR-WAHL 87														
ZUSAMMEN	1.574	37,8	208	55,9	334	53,8	387	40,8	295	38,1	106	29,9	244	22,4
MAENNLICH	597	36,4	77	50,0	125	50,2	141	35,9	124	35,7	42	28,2	88	25,4
WEIBLICH	977	38,8	131	60,1	209	56,2	246	44,3	171	40,0	64	31,2	156	21,0

GR-WAHL 82

ZUSAMMEN	1.046	30,4	183	53,8	214	46,9	222	35,3	156	30,2	87	21,9	184	16,7
MAENNLICH	372	27,7	65	45,8	66	42,6	80	29,2	66	28,4	29	17,6	66	17,6
WEIBLICH	674	32,1	118	59,6	148	49,2	142	40,0	90	31,6	58	24,9	118	16,3

TAB-3 WAHLBERECHTIGTE UND NICHTWAHLER NACH DER SOZIALEN STELLUNG 62

WAHLBEZIRK 12 KLEINENBURG

	INSGESAMT ABS. %	SELB- STÄNDIG ABS. %	UNSELBSTÄNDIGE		FENSIONIST ABS. %	HAUSHALT- FUHREND ABS. %		SCHUELER/ STUDENTEN ABS. %	SONSTIGE ABS. %							
			OEFFENTL. ABS. %	PRIVAT ABS. %		10	12									
1	2	3	4	5	6	7	8	9	10	11	12	13	14	15	16	
	4.159	155	627	1.232	1.034	310	138	663								
	1.638	39	108	70	254	41	575	47	282	27	2	1	67	49	298	45
	2.521	61	47	30	373	59	657	53	752	73	308	99	71	51	365	55

* * WAHLBERECHTIGTE * *

	GR-WAHL 87 ZUSAMMEN	VERÄNDERUNG 82 AUF 87	ZUSAMMEN	MAENNLICH	WEIBLICH	718 <th rowspan="2">21 <th rowspan="2">-16 <th rowspan="2">-9 <th rowspan="2">74 <th rowspan="2">13 <th rowspan="2">265 <th rowspan="2">27 <th rowspan="2">-105 <th rowspan="2">-9 <th rowspan="2">18 <th rowspan="2">6 <th rowspan="2">-7 <th rowspan="2">-5 <th rowspan="2">489 <th rowspan="2">281 </th></th></th></th></th></th></th></th></th></th></th></th></th></th></th>	21 <th rowspan="2">-16 <th rowspan="2">-9 <th rowspan="2">74 <th rowspan="2">13 <th rowspan="2">265 <th rowspan="2">27 <th rowspan="2">-105 <th rowspan="2">-9 <th rowspan="2">18 <th rowspan="2">6 <th rowspan="2">-7 <th rowspan="2">-5 <th rowspan="2">489 <th rowspan="2">281 </th></th></th></th></th></th></th></th></th></th></th></th></th></th>	-16 <th rowspan="2">-9 <th rowspan="2">74 <th rowspan="2">13 <th rowspan="2">265 <th rowspan="2">27 <th rowspan="2">-105 <th rowspan="2">-9 <th rowspan="2">18 <th rowspan="2">6 <th rowspan="2">-7 <th rowspan="2">-5 <th rowspan="2">489 <th rowspan="2">281 </th></th></th></th></th></th></th></th></th></th></th></th></th>	-9 <th rowspan="2">74 <th rowspan="2">13 <th rowspan="2">265 <th rowspan="2">27 <th rowspan="2">-105 <th rowspan="2">-9 <th rowspan="2">18 <th rowspan="2">6 <th rowspan="2">-7 <th rowspan="2">-5 <th rowspan="2">489 <th rowspan="2">281 </th></th></th></th></th></th></th></th></th></th></th></th>	74 <th rowspan="2">13 <th rowspan="2">265 <th rowspan="2">27 <th rowspan="2">-105 <th rowspan="2">-9 <th rowspan="2">18 <th rowspan="2">6 <th rowspan="2">-7 <th rowspan="2">-5 <th rowspan="2">489 <th rowspan="2">281 </th></th></th></th></th></th></th></th></th></th></th>	13 <th rowspan="2">265 <th rowspan="2">27 <th rowspan="2">-105 <th rowspan="2">-9 <th rowspan="2">18 <th rowspan="2">6 <th rowspan="2">-7 <th rowspan="2">-5 <th rowspan="2">489 <th rowspan="2">281 </th></th></th></th></th></th></th></th></th></th>	265 <th rowspan="2">27 <th rowspan="2">-105 <th rowspan="2">-9 <th rowspan="2">18 <th rowspan="2">6 <th rowspan="2">-7 <th rowspan="2">-5 <th rowspan="2">489 <th rowspan="2">281 </th></th></th></th></th></th></th></th></th>	27 <th rowspan="2">-105 <th rowspan="2">-9 <th rowspan="2">18 <th rowspan="2">6 <th rowspan="2">-7 <th rowspan="2">-5 <th rowspan="2">489 <th rowspan="2">281 </th></th></th></th></th></th></th></th>	-105 <th rowspan="2">-9 <th rowspan="2">18 <th rowspan="2">6 <th rowspan="2">-7 <th rowspan="2">-5 <th rowspan="2">489 <th rowspan="2">281 </th></th></th></th></th></th></th>	-9 <th rowspan="2">18 <th rowspan="2">6 <th rowspan="2">-7 <th rowspan="2">-5 <th rowspan="2">489 <th rowspan="2">281 </th></th></th></th></th></th>	18 <th rowspan="2">6 <th rowspan="2">-7 <th rowspan="2">-5 <th rowspan="2">489 <th rowspan="2">281 </th></th></th></th></th>	6 <th rowspan="2">-7 <th rowspan="2">-5 <th rowspan="2">489 <th rowspan="2">281 </th></th></th></th>	-7 <th rowspan="2">-5 <th rowspan="2">489 <th rowspan="2">281 </th></th></th>	-5 <th rowspan="2">489 <th rowspan="2">281 </th></th>	489 <th rowspan="2">281 </th>	281	
																						295 <th>22 <th>-5 <th>-4 <th>34 <th>15 <th>94 <th>20 <th>-79 <th>-22 <th>1 <th>100 <th>-9 <th>-12 <th>207 <th>227 </th></th></th></th></th></th></th></th></th></th></th></th></th></th></th>
	423	20	-11	-19	40	12	171	35	-26	-3	17	6	2	3	282	340						

* * NICHTWAHLER (ANZAHL UND ANTEIL AN DEN WAHLBERECHTIGTEN) * *

	GR-WAHL 87 ZUSAMMEN	MAENNLICH	WEIBLICH	1.574 <th rowspan="2">38 <th rowspan="2">54 <th rowspan="2">35 <th rowspan="2">222 <th rowspan="2">35 <th rowspan="2">499 <th rowspan="2">41 <th rowspan="2">230 <th rowspan="2">22 <th rowspan="2">107 <th rowspan="2">35 <th rowspan="2">78 <th rowspan="2">57 <th rowspan="2">371 <th rowspan="2">56 </th></th></th></th></th></th></th></th></th></th></th></th></th></th></th>	38 <th rowspan="2">54 <th rowspan="2">35 <th rowspan="2">222 <th rowspan="2">35 <th rowspan="2">499 <th rowspan="2">41 <th rowspan="2">230 <th rowspan="2">22 <th rowspan="2">107 <th rowspan="2">35 <th rowspan="2">78 <th rowspan="2">57 <th rowspan="2">371 <th rowspan="2">56 </th></th></th></th></th></th></th></th></th></th></th></th></th></th>	54 <th rowspan="2">35 <th rowspan="2">222 <th rowspan="2">35 <th rowspan="2">499 <th rowspan="2">41 <th rowspan="2">230 <th rowspan="2">22 <th rowspan="2">107 <th rowspan="2">35 <th rowspan="2">78 <th rowspan="2">57 <th rowspan="2">371 <th rowspan="2">56 </th></th></th></th></th></th></th></th></th></th></th></th></th>	35 <th rowspan="2">222 <th rowspan="2">35 <th rowspan="2">499 <th rowspan="2">41 <th rowspan="2">230 <th rowspan="2">22 <th rowspan="2">107 <th rowspan="2">35 <th rowspan="2">78 <th rowspan="2">57 <th rowspan="2">371 <th rowspan="2">56 </th></th></th></th></th></th></th></th></th></th></th></th>	222 <th rowspan="2">35 <th rowspan="2">499 <th rowspan="2">41 <th rowspan="2">230 <th rowspan="2">22 <th rowspan="2">107 <th rowspan="2">35 <th rowspan="2">78 <th rowspan="2">57 <th rowspan="2">371 <th rowspan="2">56 </th></th></th></th></th></th></th></th></th></th></th>	35 <th rowspan="2">499 <th rowspan="2">41 <th rowspan="2">230 <th rowspan="2">22 <th rowspan="2">107 <th rowspan="2">35 <th rowspan="2">78 <th rowspan="2">57 <th rowspan="2">371 <th rowspan="2">56 </th></th></th></th></th></th></th></th></th></th>	499 <th rowspan="2">41 <th rowspan="2">230 <th rowspan="2">22 <th rowspan="2">107 <th rowspan="2">35 <th rowspan="2">78 <th rowspan="2">57 <th rowspan="2">371 <th rowspan="2">56 </th></th></th></th></th></th></th></th></th>	41 <th rowspan="2">230 <th rowspan="2">22 <th rowspan="2">107 <th rowspan="2">35 <th rowspan="2">78 <th rowspan="2">57 <th rowspan="2">371 <th rowspan="2">56 </th></th></th></th></th></th></th></th>	230 <th rowspan="2">22 <th rowspan="2">107 <th rowspan="2">35 <th rowspan="2">78 <th rowspan="2">57 <th rowspan="2">371 <th rowspan="2">56 </th></th></th></th></th></th></th>	22 <th rowspan="2">107 <th rowspan="2">35 <th rowspan="2">78 <th rowspan="2">57 <th rowspan="2">371 <th rowspan="2">56 </th></th></th></th></th></th>	107 <th rowspan="2">35 <th rowspan="2">78 <th rowspan="2">57 <th rowspan="2">371 <th rowspan="2">56 </th></th></th></th></th>	35 <th rowspan="2">78 <th rowspan="2">57 <th rowspan="2">371 <th rowspan="2">56 </th></th></th></th>	78 <th rowspan="2">57 <th rowspan="2">371 <th rowspan="2">56 </th></th></th>	57 <th rowspan="2">371 <th rowspan="2">56 </th></th>	371 <th rowspan="2">56 </th>	56
	977	39	21	45	163	44	267	41	160	21	105	34	44	62	224	61			

	GR-WAHL 82 ZUSAMMEN	MAENNLICH	WEIBLICH	1.046 <th rowspan="2">30 <th rowspan="2">45 <th rowspan="2">26 <th rowspan="2">203 <th rowspan="2">37 <th rowspan="2">342 <th rowspan="2">35 <th rowspan="2">190 <th rowspan="2">17 <th rowspan="2">95 <th rowspan="2">33 <th rowspan="2">68 <th rowspan="2">47 <th rowspan="2">103 <th rowspan="2">59 </th></th></th></th></th></th></th></th></th></th></th></th></th></th></th>	30 <th rowspan="2">45 <th rowspan="2">26 <th rowspan="2">203 <th rowspan="2">37 <th rowspan="2">342 <th rowspan="2">35 <th rowspan="2">190 <th rowspan="2">17 <th rowspan="2">95 <th rowspan="2">33 <th rowspan="2">68 <th rowspan="2">47 <th rowspan="2">103 <th rowspan="2">59 </th></th></th></th></th></th></th></th></th></th></th></th></th></th>	45 <th rowspan="2">26 <th rowspan="2">203 <th rowspan="2">37 <th rowspan="2">342 <th rowspan="2">35 <th rowspan="2">190 <th rowspan="2">17 <th rowspan="2">95 <th rowspan="2">33 <th rowspan="2">68 <th rowspan="2">47 <th rowspan="2">103 <th rowspan="2">59 </th></th></th></th></th></th></th></th></th></th></th></th></th>	26 <th rowspan="2">203 <th rowspan="2">37 <th rowspan="2">342 <th rowspan="2">35 <th rowspan="2">190 <th rowspan="2">17 <th rowspan="2">95 <th rowspan="2">33 <th rowspan="2">68 <th rowspan="2">47 <th rowspan="2">103 <th rowspan="2">59 </th></th></th></th></th></th></th></th></th></th></th></th>	203 <th rowspan="2">37 <th rowspan="2">342 <th rowspan="2">35 <th rowspan="2">190 <th rowspan="2">17 <th rowspan="2">95 <th rowspan="2">33 <th rowspan="2">68 <th rowspan="2">47 <th rowspan="2">103 <th rowspan="2">59 </th></th></th></th></th></th></th></th></th></th></th>	37 <th rowspan="2">342 <th rowspan="2">35 <th rowspan="2">190 <th rowspan="2">17 <th rowspan="2">95 <th rowspan="2">33 <th rowspan="2">68 <th rowspan="2">47 <th rowspan="2">103 <th rowspan="2">59 </th></th></th></th></th></th></th></th></th></th>	342 <th rowspan="2">35 <th rowspan="2">190 <th rowspan="2">17 <th rowspan="2">95 <th rowspan="2">33 <th rowspan="2">68 <th rowspan="2">47 <th rowspan="2">103 <th rowspan="2">59 </th></th></th></th></th></th></th></th></th>	35 <th rowspan="2">190 <th rowspan="2">17 <th rowspan="2">95 <th rowspan="2">33 <th rowspan="2">68 <th rowspan="2">47 <th rowspan="2">103 <th rowspan="2">59 </th></th></th></th></th></th></th></th>	190 <th rowspan="2">17 <th rowspan="2">95 <th rowspan="2">33 <th rowspan="2">68 <th rowspan="2">47 <th rowspan="2">103 <th rowspan="2">59 </th></th></th></th></th></th></th>	17 <th rowspan="2">95 <th rowspan="2">33 <th rowspan="2">68 <th rowspan="2">47 <th rowspan="2">103 <th rowspan="2">59 </th></th></th></th></th></th>	95 <th rowspan="2">33 <th rowspan="2">68 <th rowspan="2">47 <th rowspan="2">103 <th rowspan="2">59 </th></th></th></th></th>	33 <th rowspan="2">68 <th rowspan="2">47 <th rowspan="2">103 <th rowspan="2">59 </th></th></th></th>	68 <th rowspan="2">47 <th rowspan="2">103 <th rowspan="2">59 </th></th></th>	47 <th rowspan="2">103 <th rowspan="2">59 </th></th>	103 <th rowspan="2">59 </th>	59
	674	32	17	29	163	49	182	37	127	16	94	32	38	55	53	64			

Wahlbezirk XIII : Gneis / Leopoldskron / Morzg / Moos

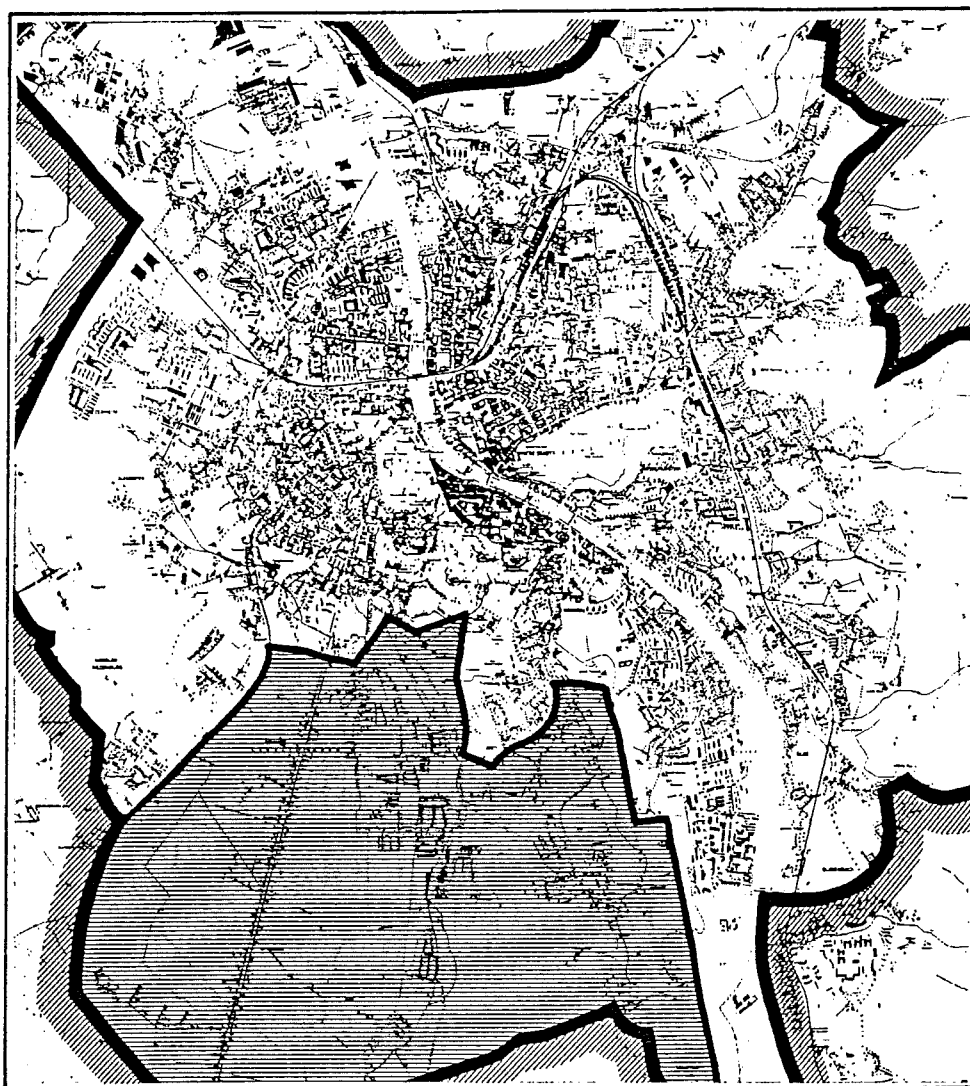

AMT FUER STATISTIK TAB.1

GEMEINDERATSWAHLEN VOM 4.10.1987 WAHLBEZIRK 13 GNEIS/LEOPOLDSKRON/MORZG/MOOS		GR-WAHL 82		GR-WAHL 87		VERAENDERUNG 82 AUF 87	
		ABS.	%	ABS.	%	ABS.	%
		1	2	3	4	5	6
WAHLERGEBNIS							
ABGEGEBENE STIMMEN (WAHLRETEILIGUNG)		4.964	75,06	4.582	65,43	-382	-9,64
DAVON UNGUELTIG		49	0,99	98	2,14	49	1,15
GUELTIG		4.915	99,01	4.484	97,86	-431	-1,15
PARTEISUMMEN							
OEVF		1.735	35,30	1.257	28,03	-478	-7,27
SPOE		1.331	27,08	1.743	38,87	412	11,79
FPOE		897	18,25	787	17,55	-110	-0,70
RL		876	17,82	572	12,76	-304	-5,07
SONSTIGE		76	1,55	125	2,79	49	1,24

WAHLBEZIRK 13: GNEIS/LEOPOLDSKRON/MORZG/MOOS

Grafik 1: Abgegebene gültige Stimmen bei der Gemeinderatswahl vom 4.10.1987

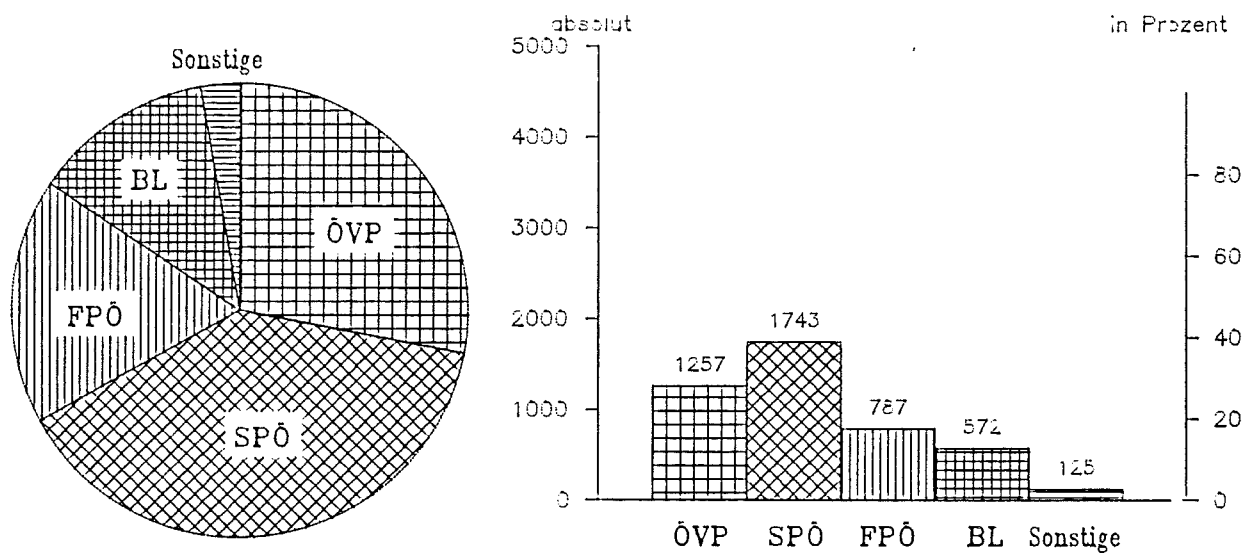

Grafik 2: Veränderungen der Parteisummen GRW 82 und GRW 87

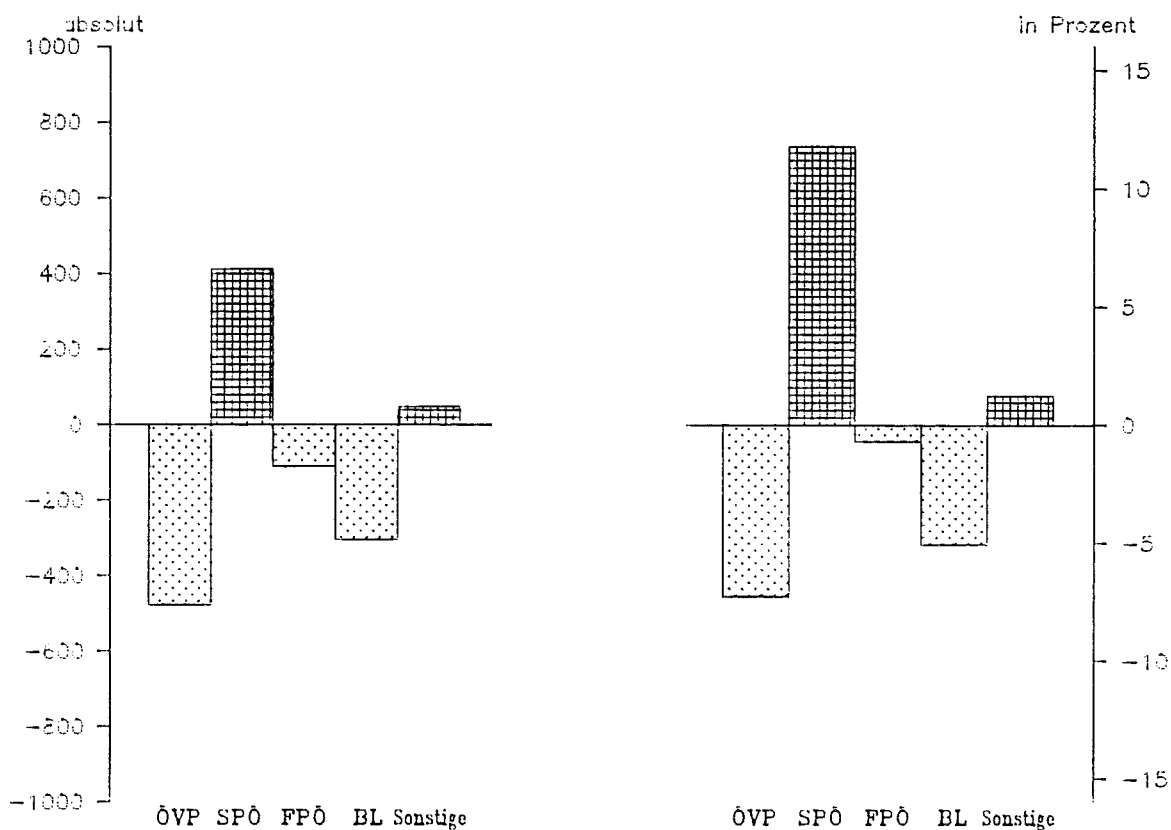

TAB.2 WAHLBERECHTIGTE UND NICHTWAHLER NACH ALTERSGRUPPEN

WAHLBEZIRK 13 GNEIS/LEOFOLUSKRON/MORZG/MOOS

	INSGESAMT		JUNGWAEHLER (OHNE 3)		BIS 30		30 - 39		40 - 49		50 - 59		60 UND DAUERER	
	ABS.	%	ABS.	%	ABS.	%	ABS.	%	ABS.	%	ABS.	%	ABS.	%
1	3	4	3	4	5	6	7	8	9	10	11	12	13	14

* * WAHLBERECHTIGTE * *

GR-WAHL 87	6.979		728		746		1.144		1.571		938		1.852	
ZUSAMMEN														
MAENNLICH	3.194	45,8	389	53,4	357	47,9	503	44,0	753	47,9	467	49,8	725	39,1
WEIBLICH	3.785	54,2	339	46,6	389	52,1	641	56,0	818	52,1	471	50,2	1.127	60,9

* * WAHLBERECHTIGTE * *

VERAENDERUNG 82 AUF 87	370	5,6	58	8,7	101	15,7	-195	-14,6	341	27,7	-104	-10,0	169	10,0
ZUSAMMEN														
MAENNLICH	171	5,7	57	17,2	72	25,3	-129	-20,4	153	25,5	-18	-3,7	36	5,2
WEIBLICH	199	5,5	1	0,3	29	8,1	-66	-9,3	188	29,8	-86	-15,4	133	13,4

* * NICHTWAHLER (ANZAHL UND ANTEIL AN DEN WAHLBERECHTIGTEN) * *

GR-WAHL 87	2.259	32,4	396	54,4	360	48,3	432	37,8	433	27,6	211	22,5	427	23,1
ZUSAMMEN														
MAENNLICH	1.037	32,5	205	52,7	179	50,1	183	36,4	199	26,4	106	22,7	165	22,8
WEIBLICH	1.222	32,3	191	56,3	181	46,5	249	38,8	234	28,6	105	22,3	262	23,2

* * NICHTWAHLER (ANZAHL UND ANTEIL AN DEN WAHLBERECHTIGTEN) * *

GR-WAHL 82	1.579	23,9	272	40,6	270	41,9	365	27,3	247	20,1	150	14,4	275	16,3
ZUSAMMEN														
MAENNLICH	766	25,3	146	44,0	129	45,3	188	29,7	128	21,3	67	13,8	108	15,7
WEIBLICH	813	22,7	126	37,3	141	39,2	177	25,0	119	18,9	83	14,9	167	16,8

TAB.3 W A H L B E R E C H T I G T E U N D N I C H T W A E H L E R N A C H D E R S O Z I A L E N S T E L L U N G
WAHLBEZIRK 13 GNEIS/LEOPOLDSKRON/MORZG/MOOS

II	INSGESAMT		SELB-STAENDIG		UNSELBSTAENDIGE		PENSIONIST		HAUSHALT-		SCHUELER/		SONSTIGE	
	ABS.	%	ABS.	%	ABS.	%	ABS.	%	ABS.	%	ABS.	%	ABS.	%
II 1	2	3	4	6	7	8	9	10	11	12	13	14	15	16

* * W A H L B E R E C H T I G T E * *

GR-WAHL87														
ZUSAMMEN	6.979		345		857		1.731		748		251		807	
MAENNLICH	3.194	46	264	77	515	60	1.192	53	1	0	152	61	439	54
WEIBLICH	3.785	54	81	23	342	40	1.048	47	747	100	99	39	368	46
VERAENDERUNG														
82 AUF 87														
ZUSAMMEN	370	6	-64	-16	4	0	89	4	-79	-4	24	11	476	144
MAENNLICH	171	6	-54	-17	-26	-5	4	0	-103	-15	28	23	263	149
WEIBLICH	199	6	-10	-11	30	10	85	9	24	2	-4	-4	213	137

* * N I C H T W A E H L E R (A N Z A H L U N D A N T E I L A N D E N W A H L B E R E C H T I G T E N) * *

GR-WAHL87														
ZUSAMMEN	2.259	32	94	27	190	22	801	36	405	23	204	27	114	45
MAENNLICH	1.037	32	66	25	95	18	411	34	132	23	0	0	68	45
WEIBLICH	1.222	32	28	35	95	28	390	37	273	24	204	27	46	46
GR-WAHL 82														
ZUSAMMEN	1.579	24	98	24	135	16	603	28	296	16	158	19	82	36
MAENNLICH	766	25	73	23	72	13	353	30	106	16	0	0	50	40
WEIBLICH	813	23	25	27	63	20	250	26	190	17	158	19	32	31

Wahlbezirk XIV : Nonntal / Herrnau



AMT FUER STATISTIK TAB.1

GEMEINDERATSWAHLEN VOM 4.10.1987 WAHLBEZIRK 14 NONNTAL/HERRNAU		GR-WAHL 82		GR-WAHL 87		VERAENDERUNG 82 AUF 87	
		ABS.	%	ABS.	%	ABS.	%
		1	2	3	4	5	6
WAHLERGEBNIS							
ABGEGEBENE STIMMEN (WAHLRETEILIGUNG)		6.032	71,95	5.139	61,71	-893	-10,24
DAVON	UNGUELTIG	72	1,19	131	2,55	59	1,36
	GUELTIG	5.960	98,81	5.008	97,45	-952	-1,36
PARTEISUMMEN	DEVP	1.998	33,52	1.353	27,02	-645	-6,51
	SPOE	1.773	29,75	2.017	40,28	244	10,53
	FPOE	868	14,56	845	16,87	-23	2,31
	BL	1.242	20,84	638	12,74	-604	-8,10
	SONSTIGE	79	1,33	155	3,10	76	1,77

WAHLBEZIRK 14: NONNTAL/HERRNAU

Grafik 1: Abgegebene gültige Stimmen bei der Gemeinderatswahl vom 4.10.1987

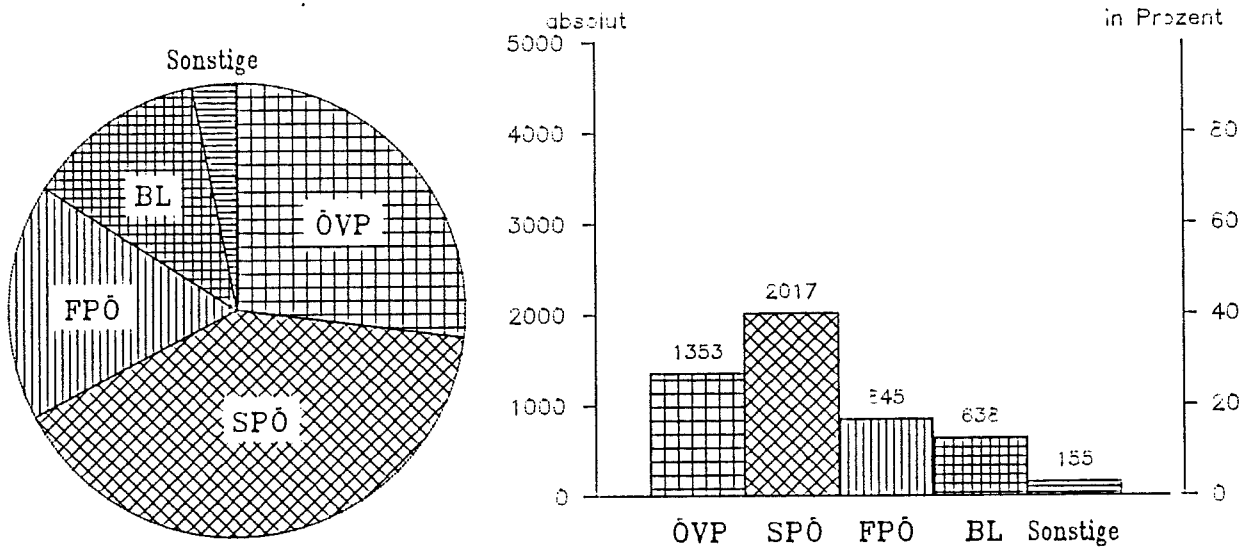

Grafik 2: Veränderungen der Parteisummen GRW 82 und GRW 87

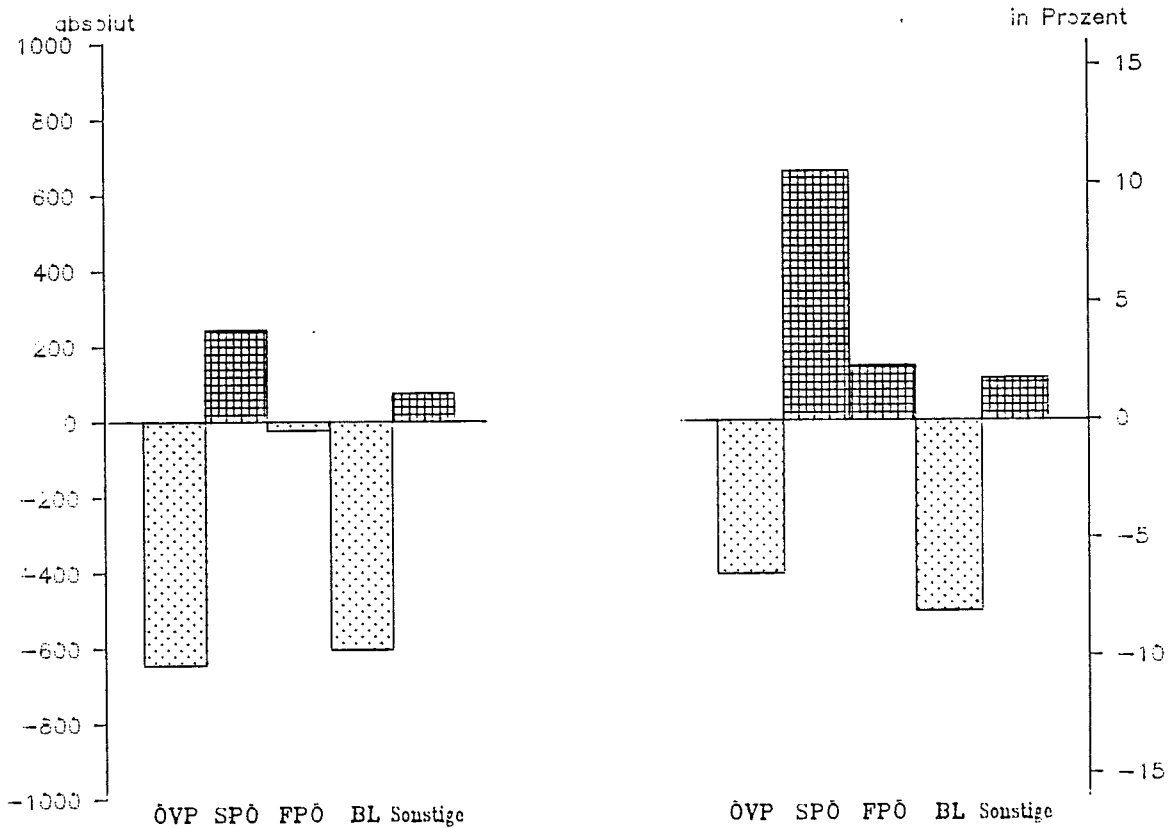

TAB.2

WAHLBEZIRK 14 NONNTAL/HERRNAU

	INSGESAMT		JUNGWAEHLER (OHNE 3)		BIS 30		30 - 39		40 - 49		50 - 59		60 UND DARUEBER	
	ABS.	%	ABS.	%	ABS.	%	ABS.	%	ABS.	%	ABS.	%	ABS.	%
1	1	2	3	4	5	6	7	8	9	10	11	12	13	14
	8.294		766		851		1.140		1.614		1.071		2.852	
	3.403	41,0	381	49,7	416	48,9	477	41,8	725	44,9	449	41,9	955	33,5
	4.891	59,0	385	50,3	435	51,1	663	58,2	889	55,1	622	58,1	1.897	66,5

* * W A H L B E R E C H T I G T E * *

	GR-WAHL 87		ZUSAMMEN		MAENNLICH		WEIBLICH	
	ABS.	%	ABS.	%	ABS.	%	ABS.	%
	87	-1,0	22	3,0	17	2,0	-299	-20,8
	0	0,0	35	10,1	45	12,1	-125	-20,8
	87	-1,7	-13	-3,3	-28	-6,0	-174	-20,8

* * N I C H T W A E H L E R (ANZAHL UND ANTEIL AN DEN WAHLBERECHTIGTEN) * *

	GR-WAHL 87		ZUSAMMEN		MAENNLICH		WEIBLICH	
	ABS.	%	ABS.	%	ABS.	%	ABS.	%
	3.040	36,7	435	56,8	459	53,9	545	47,8
	1.296	38,1	206	54,1	213	51,2	231	48,4
	1.744	35,7	229	59,5	246	56,6	314	47,4

TAB.3 WAHLBERECHTIGTE UND NICHTWAHLER NACH DER SOZIALEN STELLUNG 70

WAHLBEZIRK 14 NONNTAL/HEKRNÄU

	INSGESAM		SELBSTÄNDIG		UNSELBSTÄNDIGE		PENSIONIST		HAUSHALT-		SCHÜLER/		SONSTIGE			
	ABS.	%	ABS.	%	ABS.	%	ABS.	%	ABS.	%	ABS.	%	ABS.	%		
GR-WAHL 87	1	2	3	4	5	6	7	8	9	10	11	12	13	14	15	16
ZUSAMMEN	8.294		238		1.180		2.268		2.696		655		270		987	
MAENNLICH	3.403	41	177	74	687	58	997	44	766	28	4	1	160	59	518	52
WEIBLICH	4.891	59	61	26	493	42	1.271	56	1.930	72	651	99	110	41	469	48
* * WAHLBERECHTIGTE * *																
VERÄNDERUNG																
82 AUF 87																
ZUSAMMEN	-87	-1	-68	-22	-169	-13	-57	-2	-114	-4	-172	-21	-79	-23	572	138
MAENNLICH	0	0	-46	-21	-121	-15	-82	-8	-112	-13	-2	-33	-38	-19	307	145
WEIBLICH	-87	-2	-22	-27	-48	-9	25	2	-2	0	-170	-21	-41	-27	265	130

	NICHTWAHLER (ANZAHL UND ANTEIL AN DEN WAHLBERECHTIGTEN)		GR-WAHL 87		MAENNLICH		WEIBLICH									
	ABS.	%	ABS.	%	ABS.	%	ABS.	%								
ZUSAMMEN	3.040	37	89	37	343	29	955	42	669	25	231	35	137	51	597	60
MAENNLICH	1.296	38	58	33	181	26	419	42	213	28	3	75	73	46	304	59
WEIBLICH	1.744	36	31	51	162	33	536	42	456	24	228	35	64	58	293	62
* * NICHTWAHLER (ANZAHL UND ANTEIL AN DEN WAHLBERECHTIGTEN) * *																
GR-WAHL 82																
ZUSAMMEN	2.130	25	79	26	274	20	737	32	443	16	203	25	148	42	246	59
MAENNLICH	890	26	51	23	158	20	346	32	132	15	5	83	85	43	113	54
WEIBLICH	1.240	25	28	34	116	21	391	31	311	16	198	24	63	42	133	65

Wahlbezirk XV : Altstadt / Mülln



AMT FUER STATISTIK TAB.1

GEMEINDERATSWAHLEN VOM 4.10.1987		GR-WAHL 82		GR-WAHL 87		VERAENDERUNG 82 AUF 87	
WAHLBEZIRK 15		ABS.	%	ABS.	%	ABS.	%
ALTSTADT/MUELLN		1	2	3	4	5	6
WAHLERGEBNIS							
ABGEGEBENE STIMMEN (WAHLBETEILIGUNG)		1.565	67,11	1.275	56,69	-290	-10,42
DAVON	UNGUELTIG	15	0,96	36	2,82	21	1,87
	GUELTIG	1.550	99,04	1.239	97,18	-311	-1,87
PARTEISUMMEN							
	DEVP	684	44,13	459	37,05	-225	-7,08
	SPOE	364	23,48	396	31,96	32	8,48
	FPOE	190	12,26	176	14,21	-14	1,95
	BL	282	18,19	162	13,08	-120	-5,12
	SONSTIGE	30	1,94	46	3,71	16	1,78

WAHLBEZIRK 15: ALTSTADT/MÜLLN

Grafik 1: Abgegebene gültige Stimmen bei der Gemeinderatswahl vom 4.10.1987

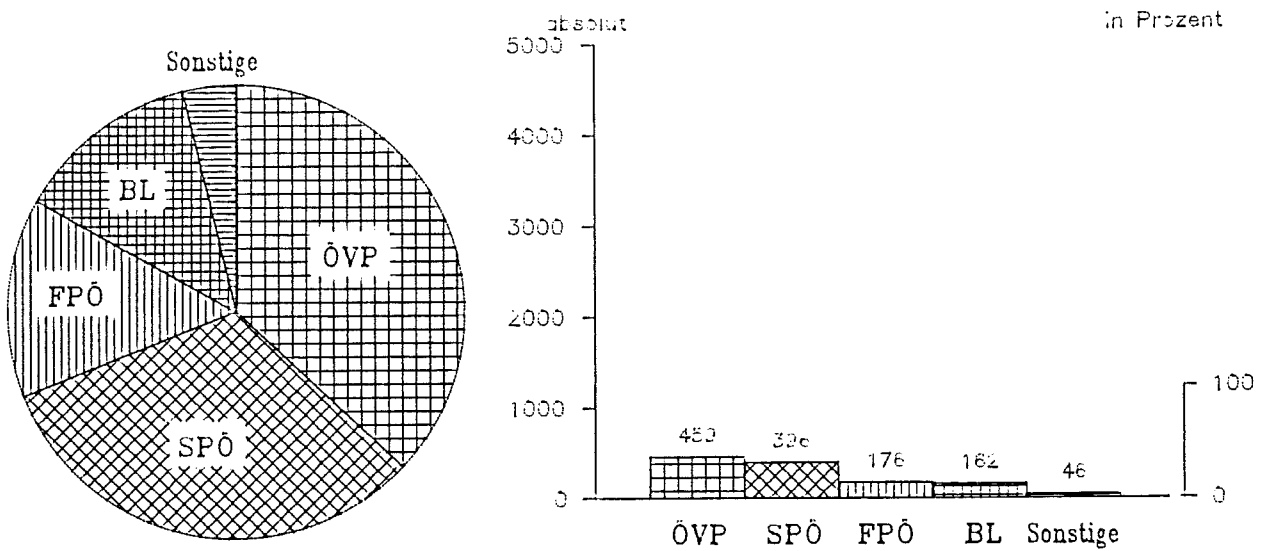

Grafik 2: Veränderungen der Parteisummen GRW 82 und GRW 87

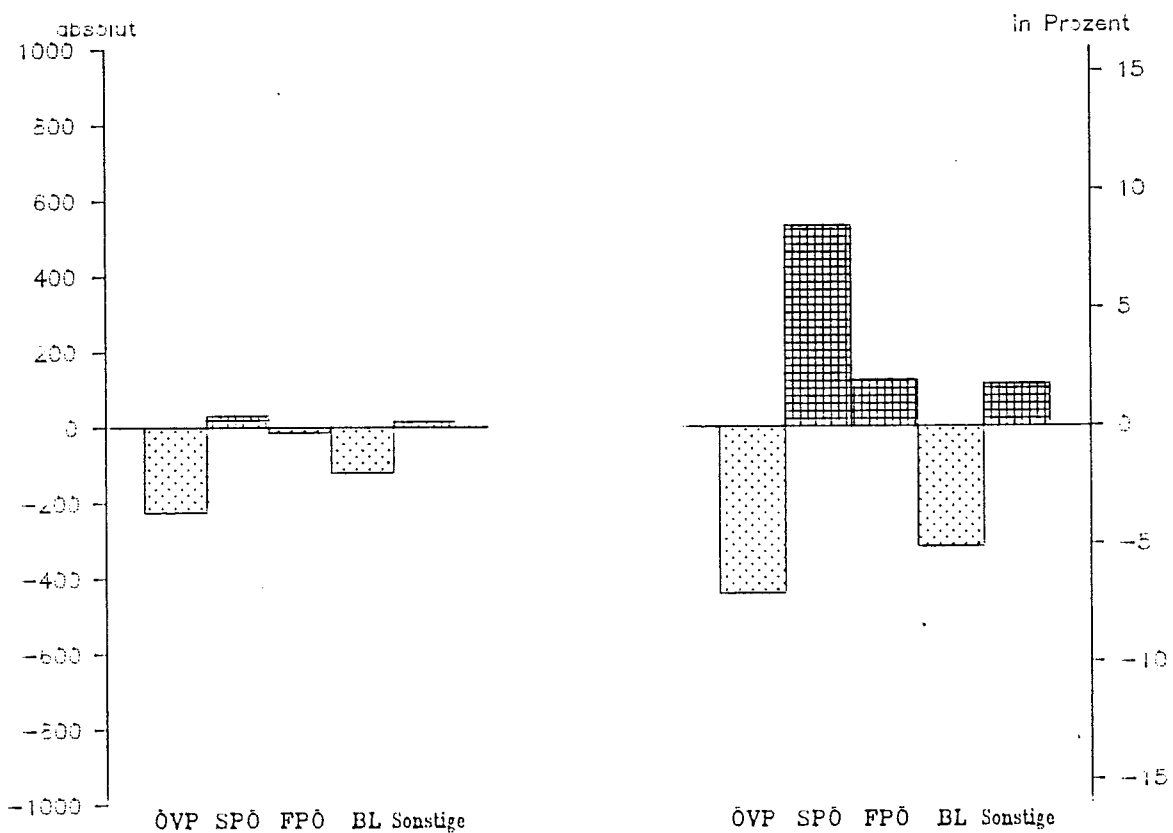

TAB.2 WAHLBERECHTIGTE UND NICHTWAHLER NACH ALTERSGRUPPEN

WAHLBEZIRK 15 ALTSTADT/MUELLN

	INSGESAMT ABS.	%	JUNGWAEHLER ABS	%	KIS 30 (OHNE 3) ABS.	%	30 - 39 ABS.	%	40 - 49 ABS	%	50 - 59 ABS.	%	60 UND DARUEBER ABS.	%
	2.240		212		249		375		380		250		774	
	947	42,3	94	44,3	128	51,4	175	46,7	186	48,9	110	44,0	254	32,8
	1.293	57,7	118	55,7	121	48,6	200	53,3	194	51,1	140	56,0	520	67,2

* * WAHLBERECHTIGTE * *

	VERAENUERUNG 82 AUF 87 ZUSAMMEN	%	NICHTWAHLER ABS	%	ANTEIL AN DEN WAHLBERECHTIGTEN	%
	-62	-2,7	62	41,3	29	13,2
	15	1,6	23	32,4	23	21,9
	-77	-5,6	39	49,4	6	5,2

* * NICHTWAHLER (ANZAHL UND ANTEIL AN DEN WAHLBERECHTIGTEN) * *

	GR-WAHL 87 ZUSAMMEN	%	GR-WAHL 82 ZUSAMMEN	%	MAENNLICH	%	WEIBLICH	%
	905	40,4	135	63,7	149	59,8	177	47,2
	408	43,1	60	63,8	76	59,4	92	52,6
	497	38,4	75	63,6	73	60,3	85	42,5

WAHLBEZIRK 15 ALTSTADT/MUELLN

	INSGESAMT		SELB- STAEINDIG		UNSELKSTAEINDIGE		PENSIONIST		HAUSHALT- FUEHREND		SCHUELER/ STUDENTEN		SONSTIGE			
	ABS.	%	ABS.	%	ABS.	%	ABS.	%	ABS.	%	ABS.	%	ABS.	%		
	1	2	3	4	5	6	7	8	9	10	11	12	13	14	15	16
	2.240		127		234		626		737		99		73		344	
	947	42	90	71	93	40	289	46	211	29	1	1	42	58	180	52
	1.293	58	37	29	141	60	337	54	526	71	98	99	31	42	164	48

* * *

WAHLBERECHTIGTE

	GR-WAHL 87		ZUSAMMEN		VERAENDERUNG 82 AUF 87		MAENNLICH		WEIBLICH	
	ABS.	%	ABS.	%	ABS.	%	ABS.	%	ABS.	%
	2.240		127		-62	-3	15	2	-77	-6
	947	42	90	71	15	2	15	2	-77	-6
	1.293	58	37	29	-62	-3	15	2	-77	-6

* * *

NICHTWAHLER (ANZAHL UND ANTEIL AN DEN WAHLBERECHTIGTEN)

	GR-WAHL 87		ZUSAMMEN		VERAENDERUNG 82 AUF 87		MAENNLICH		WEIBLICH	
	ABS.	%	ABS.	%	ABS.	%	ABS.	%	ABS.	%
	905	40	37	29	-62	-3	15	2	-77	-6
	408	43	26	29	15	2	15	2	-77	-6
	497	38	11	30	-62	-3	15	2	-77	-6

Wahlbezirk XVI : Josefiu / Alpenstraße

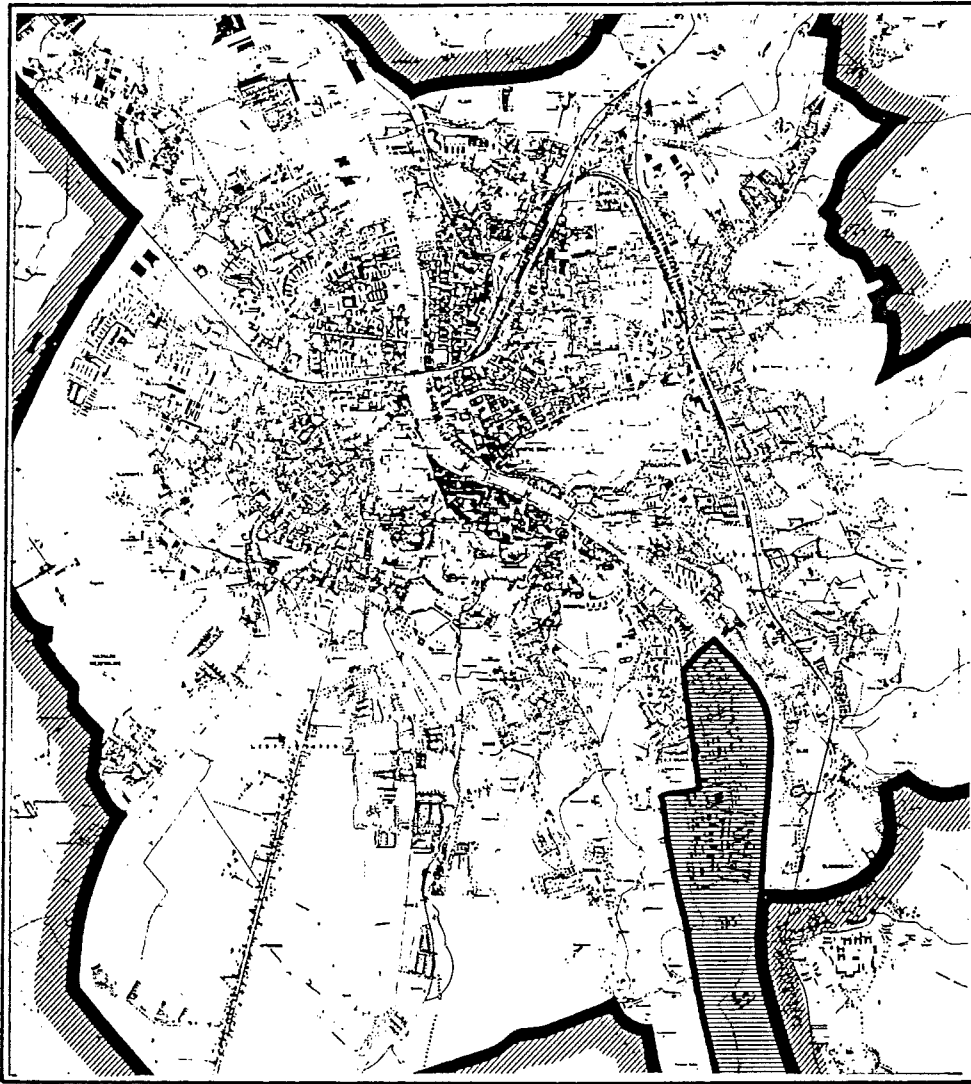

AMT FUER STATISTIK TAB.1

GEMEINDERATSWAHLEN VOM 4.10.1987		GR-WAHL 82		GR-WAHL 87		VERAENDERUNG 82 AUF 87	
WAHLBEZIRK 16		ABS.	%	ABS.	%	ABS.	%
JOSEFIAU/ALPENSTRASSE		1	2	3	4	5	6
WAHLERGEBNIS							
ABGEGEBENE STIMMEN (WAHLBETEILIGUNG)		2.831	69,73	2.410	60,17	-421	-9,55
DABON UNGUELTIG		33	1,17	60	2,49	27	1,32
GUELTIG		2.798	98,83	2.350	97,51	-448	-1,32
PARTEISUMMEN							
	OEVP	684	24,45	420	17,87	-264	-6,57
	SPOE	1.109	39,64	1.267	53,91	158	14,28
	FPOE	389	13,90	343	14,60	-46	0,69
	BL	578	20,66	251	10,68	-327	-9,98
	SONSTIGE	38	1,36	69	2,94	31	1,58

WAHLBEZIRK 16: JOSEFIAU/ALPENSTRASSE

Grafik 1: Abgegebene gültige Stimmen bei der Gemeinderatswahl vom 4.10.1987

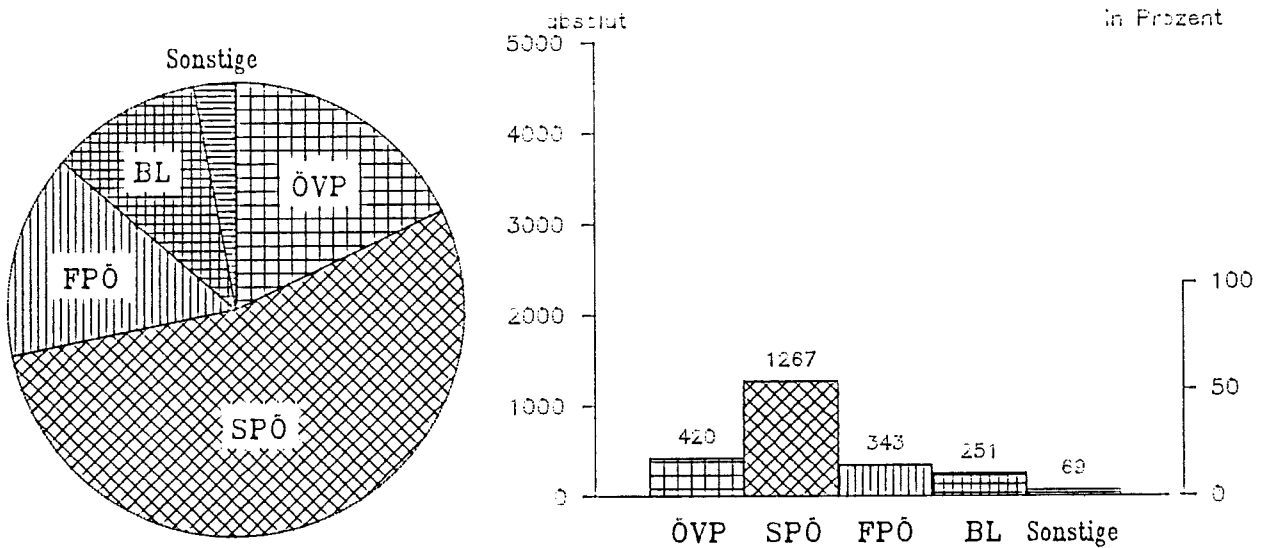

Grafik 2: Veränderungen der Parteisummen GRW 82 und GRW 87

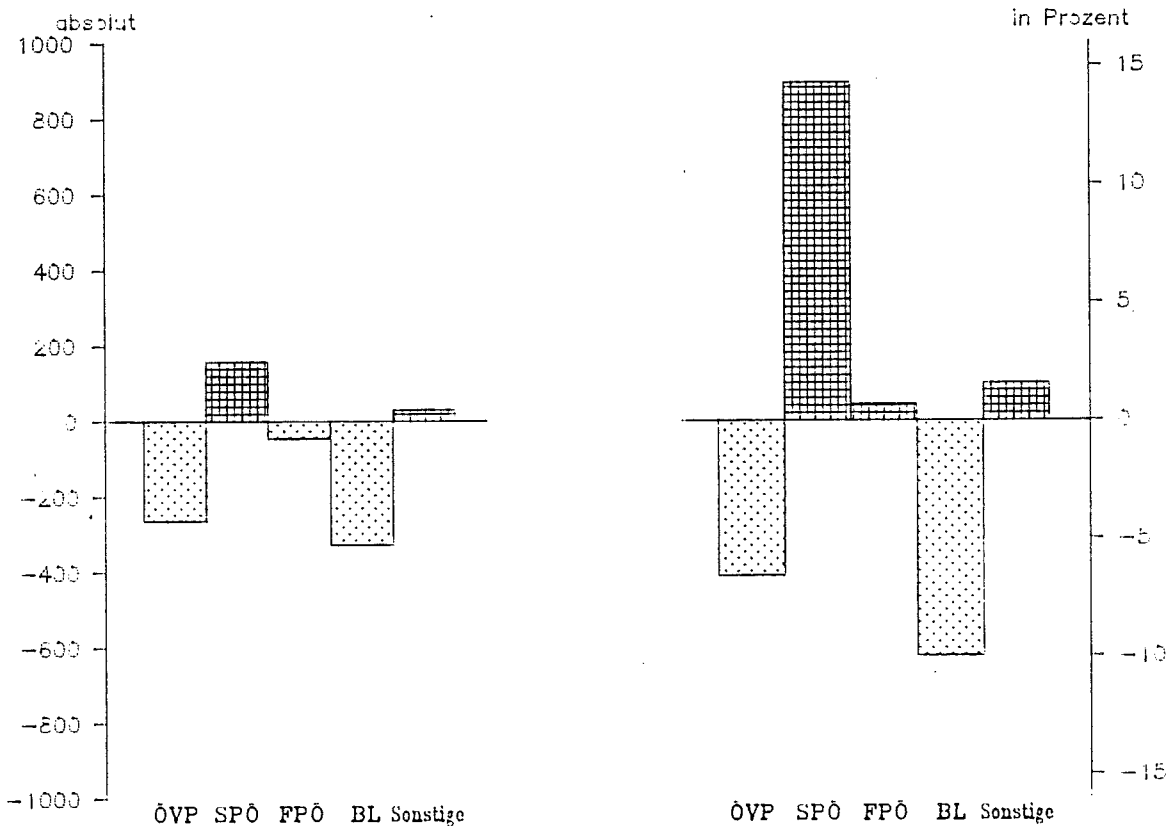

TAB.2 WAHLBERECHTIGTE UND NICHTWAHLER NACH ALTERSGRUPPEN

WAHLBEZIRK 16 JOSEFIAU/ALFENSTRASSE

	INSGESAMT		JUNGWAEHLER		BIS 30		30 - 39		40 - 49		50 - 59		60 UNTER	
	ABS.	%	ABS.	%	ABS.	%	ABS.	%	ABS.	%	ABS.	%	ABS.	%
GR-WAHL 87	3.996		453		465		680		909		512		977	
ZUSAMMEN														
MAENNLICH	1.719	43,0	224	49,4	222	47,7	279	41,0	418	46,0	216	42,2	360	36,8
WEIBLICH	2.277	57,0	229	50,6	243	52,3	401	59,0	491	54,0	296	57,8	617	63,2
* * WAHLBERECHTIGTE * *														
VERAENDERUNG														
82 AUF 87														
ZUSAMMEN	-65	-1,6	43	10,5	0	0,0	-287	-29,7	129	16,5	-42	-7,6	92	10,4
MAENNLICH	-19	-1,1	22	10,9	28	14,4	-145	-34,2	71	20,5	-28	-11,5	33	10,1
WEIBLICH	-46	-2,0	21	10,1	-28	-10,3	-142	-26,2	58	13,4	-14	-4,5	59	10,6

* * NICHTWAHLER (ANZAHL UND ANTEIL AN DEN WAHLBERECHTIGTEN) * *

GR-WAHL 87	1.387	34,7	240	53,0	236	50,8	282	41,5	303	33,3	128	25,0	198	20,3
ZUSAMMEN														
MAENNLICH	620	36,1	120	53,6	110	49,5	118	42,3	139	33,3	58	26,9	75	20,8
WEIBLICH	767	33,7	120	52,4	126	51,9	164	40,9	164	33,4	70	23,6	123	19,9
* * GR-WAHL 82 * *														
GR-WAHL 82	1.218	30,0	204	49,8	201	43,2	319	33,0	207	26,5	146	26,4	141	15,9
ZUSAMMEN														
MAENNLICH	530	30,5	99	49,0	84	43,3	148	34,9	91	26,2	59	24,2	49	15,0
WEIBLICH	688	29,6	105	50,5	117	43,2	171	31,5	116	26,8	87	28,1	92	16,5

WAHLBEZIRK 16 JOSEFIAU/ALFENSTRASSE

II	I	SELB-STAENDIG		UNSELBSTAENDIGE		PENSIONIST		HAUSHALT- FUEHREND		SCHUELER/STUDENTEN		SONSTIGE	
		ABS.	%	ABS.	%	ABS.	%	ABS.	%	ABS.	%	ABS.	%
II 1	I 2	3	4	5	6	7	8	9	10	11	12	13	14
II 1	I 2	3	4	5	6	7	8	9	10	11	12	13	14

WAHLBERECHTIGTE

GR-WAHL87 ZUSAMMEN	3-996	102	541	1.400	922	310	155	566								
MAENNLICH	1-719	43	74	73	286	53	658	47	289	31	0	0	90	58	288	51
WEIBLICH	2-277	57	28	27	255	47	742	53	633	69	310	100	65	42	278	49
VERAEMERUNG 82 AUF 87 ZUSAMMEN	-65	-2	-34	-25	-103	-16	-132	-9	-55	-6	-91	-23	59	61	291	106
MAENNLICH	-19	-1	-20	-21	-59	-17	-90	-12	-53	-15	0	-	30	50	139	93
WEIBLICH	-46	-2	-14	-33	-44	-15	-42	-5	-2	0	-91	-23	29	81	152	121

WAHLBERECHTIGTE (ANZAHL UND ANTEIL AN DEN WAHLBERECHTIGTEN)

GR-WAHL87 ZUSAMMEN	1-387	35	26	25	151	28	523	37	190	21	100	32	63	41	328	58
MAENNLICH	620	36	18	24	65	23	258	39	60	21	0	-	39	43	163	57
WEIBLICH	767	34	8	29	86	34	265	36	130	21	100	32	24	37	165	59
GR-WAHL 82 ZUSAMMEN	1-218	30	39	29	139	22	545	36	170	17	125	31	31	32	169	61
MAENNLICH	530	30	24	26	69	20	271	36	57	17	0	-	19	32	90	60
WEIBLICH	688	30	15	36	70	23	274	35	113	18	125	31	12	33	79	63

	IDU		KFOE		VGOE		FRECHE FRAUEN		GRUE		KFM		LISTE UNGUELTIG		SUMME SONSTIGE	
	Abs.	In %	Abs.	In %	Abs.	In %	Abs.	In %	Abs.	In %	Abs.	In %	Abs.	In %	Abs.	In %
STADTERGEBNISS	137	0,2	489	0,8	198	0,3	327	0,5	252	0,4	135	0,2	230	0,4	1768	2,8
WAHLBEZIRK 01 NEUSTADT/AEUSSEKER STEIN	4	0,2	22	1,1	6	0,3	19	0,9	5	0,2	2	0,1	9	0,4	67	3,3
WAHLBEZIRK 02 ELISABETHVORSTADT	14	0,5	32	1,2	9	0,3	16	0,6	8	0,3	4	0,1	11	0,4	94	3,4
WAHLBEZIRK 03 ITZLING/KASERN/SAM	12	0,3	44	0,9	11	0,2	10	0,2	17	0,4	16	0,3	16	0,3	126	2,6
WAHLBEZIRK 04 GNIGL/LANGUIED	11	0,3	31	0,9	6	0,2	15	0,4	11	0,3	7	0,2	12	0,4	93	2,7
WAHLBEZIRK 05 SCHALLMOOS	8	0,2	39	1,2	12	0,4	24	0,7	11	0,3	9	0,3	20	0,6	123	3,8
WAHLBEZIRK 06 FARSCH	6	0,2	24	0,6	9	0,2	23	0,6	10	0,3	7	0,2	20	0,5	99	2,5
WAHLBEZIRK 07 AIGEN/ALFALTER/GLAS	2	0,1	21	0,7	14	0,5	19	0,7	14	0,5	9	0,3	10	0,4	89	3,1
WAHLBEZIRK 08 LEHEN	9	0,1	51	0,7	16	0,2	38	0,5	31	0,4	10	0,1	17	0,2	172	2,5
WAHLBEZIRK 09 LIEFERING	18	0,3	35	0,6	14	0,2	25	0,4	30	0,5	11	0,2	21	0,3	154	2,5
WAHLBEZIRK 10 MAXGLAN/AIGLHOF	9	0,1	59	0,9	16	0,2	38	0,6	30	0,5	19	0,3	24	0,4	195	3,0
WAHLBEZIRK 11 TAXHAM	6	0,2	23	0,7	5	0,1	15	0,4	6	0,2	9	0,3	10	0,3	74	2,2
WAHLBEZIRK 12 RIEKENBURG	3	0,1	25	1,0	5	0,2	21	0,9	12	0,5	5	0,2	10	0,4	81	3,3
WAHLBEZIRK 13 GNEIS/LEOPOLDISKRON/MORZG/MOOS	7	0,2	22	0,5	27	0,6	18	0,4	24	0,5	11	0,2	16	0,3	125	2,7
WAHLBEZIRK 14 NONNTAL/HERRNAU	18	0,4	28	0,5	35	0,7	21	0,4	24	0,5	13	0,3	16	0,3	155	3,0
WAHLBEZIRK 15 ALTSTADT/MUELLN	2	0,2	14	1,1	3	0,2	12	0,9	5	0,4	1	0,1	9	0,7	46	3,6
WAHLBEZIRK 16 JOSEFIAU/ALPENSTRASSE	6	0,2	18	0,7	9	0,4	13	0,5	14	0,6	2	0,1	7	0,3	69	2,9