

# 16

Die Nationalratswahl vom  
23. November 1986

# **SALZBURG IN ZAHLEN**

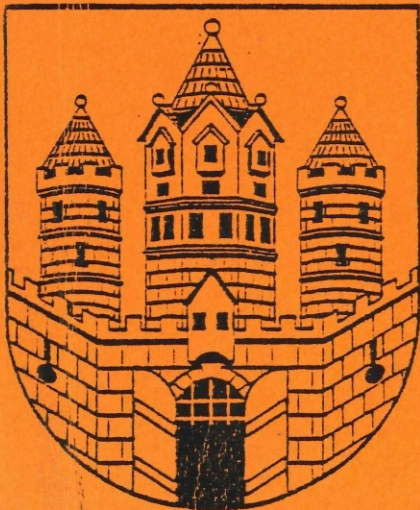

Die Nationalratswahl vom  
23. November 1986



# 1. KURZKOMMENTAR

## 1.1 WAHLERGEBNIS

### SPÖ

Bei der Nationalratswahl vom 23. November 1986 erreichte die SPÖ in der Stadt Salzburg einen Anteil von 36,4 %. Bei der Nationalratswahl im Jahre 1983 betrug der Anteil noch 41,1 %, der Rückgang demnach 4,7 Prozentpunkte. Sieht man von der Nationalratswahl im Jahre 1945 ab, bei der es noch kein echtes "drittes Lager" gab, so lagen die Spitzenanteile der SPÖ in den 70-er Jahren mit Anteilen zwischen 45 % und 46 %. Der niedrigste Anteil wurde im Jahre 1966 mit 34,9 % verzeichnet.

Die höchsten Anteile an der Anzahl der abgegebenen gültigen Stimmen bei der Wahl vom 23. 11. 1986 erreichte die SPÖ im Wahlbezirk 08 (Lehen), im Wahlbezirk 03 (Itzling-Kasern-Sam) und im Wahlbezirk 02 (Elisabethvorstadt) mit Anteilen zwischen 46 und 47 %. Die niedrigsten Anteile mit unter 25 % wurden in den Bezirken 15 (Altstadt - Mülln) und 06 (Parsch) festgestellt.

Die SPÖ verlor gegenüber der Wahl im Jahre 1983 Stimmenanteile in sämtlichen Wahlbezirken. Die Verluste bewegten sich dabei zwischen - 2,2 % im Bezirk 12 (Riedenburg) und - 7,4% im Bezirk 16 (Josefiau - Alpenstraße).

Auf Grund einer ersten Durchsicht des vorliegenden Zahlenmaterials ist anzunehmen, daß die Verluste der SPÖ in der Stadt Salzburg überwiegend der FPÖ zugute kamen.

(Weitere Informationen siehe Seite 3)

## Ö V P

Bei der Nationalratswahl vom 23. November 1986 erreichte die ÖVP in der Stadt Salzburg einen Anteil von 36,2 %. Bei der Nationalratswahl 1983 betrug der Anteil noch 42,2%, der Rückgang demnach 6 Prozentpunkte. Unter Ausklammerung des Jahres 1945 (kein "echtes drittes Lager") stellen die 42,2% des Jahres 1983 den Spitzenanteilswert der Nachkriegszeit dar. Die niedrigsten Anteilswerte der ÖVP liegen in den Jahren 1949 und 1953 zwischen 32 und 33 %.

Die höchsten Anteile an der Anzahl der abgegebenen gültigen Stimmen bei der Wahl vom November 1986 erreichte die ÖVP im Wahlbezirk 15 (Altstadt-Mülln) mit 50,6% in großem Abstand gefolgt vom Bezirk 06 (Parsch) mit 45,9%. Die niedrigsten Anteile (zwischen 27 und 28 %) wurden in den Bezirken 03 (Itzling-Kasern-Sam), 02 (Elisabethvorstadt) und 08 (Lehen) festgestellt. Die ÖVP verlor gegenüber der Wahl im Jahre 1983 Stimmenanteile in sämtlichen Wahlbezirken. Die Verluste bewegten sich dabei zwischen -4,4 % im Bezirk 09 (Liefering) und -9,6 % im Bezirk 12 (Riedenburg).

Auf Grund einer ersten Durchsicht des vorliegenden Zahlenmaterials ist anzunehmen, daß die Verluste der ÖVP in der Stadt Salzburg sowohl der FPÖ als auch den "Grünen" zugute kamen. (Weitere Informationen siehe Seite 3)

Übersicht 1: Stimmenanteile der wichtigsten wahlwerbenden Parteien bei Nationalratswahlen seit 1945  
in der Stadt Salzburg

Nationalratswahlen seit 1945	Wahlberechtigte	Wahlbeteiligung in %	abgegebene gültige Stimmen					Sonstige
				SPÖ	ÖVP	FPÖ <sup>1)</sup>	GRÜNE <sup>2)</sup>	
25.11.1945	40.932	89,87	36.005	51,1	45,0	-	-	3,9
9.10.1949	60.400	93,11	54.789	36,7	32,9	25,1	-	5,3
22. 2.1953	64.303	95,98	60.258	36,9	32,4	27,0	-	3,7
13. 5.1956	67.617	92,78	61.473	36,3	39,3	21,5	-	2,9
10. 5.1959	73.876	89,37	65.041	39,3	36,5	22,3	-	1,9
18.11.1962	78.106	90,38	69.948	38,4	40,5	18,9	-	2,2
6. 3.1966	84.017	88,17	73.221	34,9	41,6	18,2	-	5,3
1. 3.1970	90.888	84,76	76.472	43,5	37,5	17,9	-	1,1
10.10.1971	92.130	81,45	74.267	46,7	37,0	15,3	-	1,0
5.10.1975	95.529	82,98	78.559	46,0	37,0	15,8	-	1,2
6. 5.1979	96.823	84,46	80.831	45,6	38,5	15,1	-	0,7
24. 4.1983	97.478	84,67	81.562	41,1	42,2	9,8	6,3	0,5
23.11.1986	99.969	79,12	79.098	36,4	36,2	18,1	8,6	0,7

1) früher WdU, VdU

2) 1983: VdU + ALÜ

## F P Ö

Bei der Nationalratswahl vom 23. November 1986 erreichte die FPÖ in der Stadt Salzburg einen Anteil von 18,1 %. Bei der Nationalratswahl im Jahre 1983 betrug der Anteil noch 9,8 %, - der Gewinn demnach 8,3 Prozentpunkte. Mit diesem Ergebnis schloß die FPÖ an die relativ hohen Anteilswerte in den 60-er Jahren an. Der höchste Anteil für die FPÖ wurde im Jahre 1953 (damals VDU) mit 27 %, der niedrigste Anteil im Jahre 1983 mit 9,8 % verzeichnet.

Den höchsten Anteil an der Anzahl der abgegebenen gültigen Stimmen bei der Nationalratswahl im November 1986 erreichte die FPÖ im Wahlbezirk 01 (Neustadt, Äußerer Stein) mit 20,3%, den niedrigsten Anteil im Bezirk 02 (Elisabethvorstadt) mit 15,9 %. Gegenüber den beiden Großparteien weisen die Anteilswerte der FPÖ eine auffallend geringe Streuung auf.

Die FPÖ gewann, gegenüber der Wahl im Jahre 1983 Stimmenanteile in allen Wahlbezirken. Die Gewinne bewegten sich dabei zwischen 10,5 % im Bezirk 16 (Josefiau-Alpenstraße) und 6,5 % im Bezirk 02 (Elisabethvorstadt).

In der Stadt Salzburg dürfte es der FPÖ demnach gelungen sein, beiden Großparteien Stimmenanteile abzunehmen.

(Weitere Informationen siehe Seite 3)

Abb. 1: Anteil der Parteisummen an den gültigen Stimmen

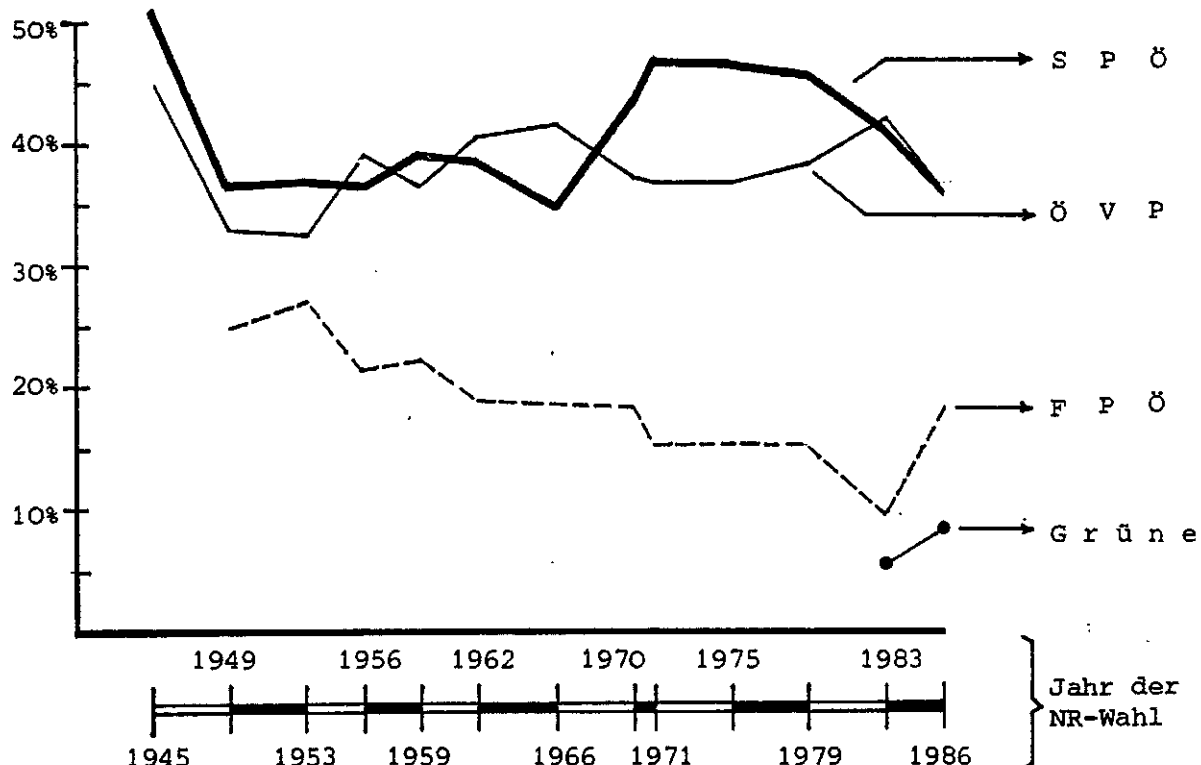

## "Die Grünen"

Bei der Nationalratswahl vom 23. November 1986 erreichten "die Grünen" in der Stadt Salzburg einen Anteil von 8,6%.

Bei der Nationalratswahl im Jahre 1983 betrug der Anteil der VGÖ und ALÖ zusammen 6,3%, der Gewinn demnach 2,3 Prozentpunkte. (Beim Vergleich nur mit der VGÖ betrug der Gewinn 4,3 Prozentpunkte).

Die höchsten Anteile an der Anzahl der abgegebenen gültigen Stimmen bei der Wahl vom November 1986 erreichten "die Grünen" in den Bezirken 06 (Parsch), 07 (Aigen-Abfalter-Glas) und 12 (Riedenburg)) mit Anteilen um 11 %. Die niedrigsten Anteile mit ca. 6 % wurden in den Bezirken 08 (Lehen) und 03 (Itzling-Kasern-Sam) festgestellt.

Die "Grünen" gewannen gegenüber der Wahl im Jahre 1983 in sämtlichen Wahlbezirken. Die Gewinne bewegten sich dabei zwischen 3,2 % im Bezirk 12 (Riedenburg) und 0,4 % im Bezirk 08 (Lehen).

In der Stadt Salzburg dürften die "Grünen", nach Durchsicht des vorliegenden Zahlenmaterials, vorwiegend von der ÖVP Stimmen gewonnen haben.

(Weitere Informationen siehe Seite 3)

## W e i t e r e I n f o r m a t i o n e n

- SPÖ:** Die SPÖ verlor die meisten Anteilswerte gegenüber der Nationalratswahl 1983 vor allem in Bezirken mit überdurchschnittlich hohem SPÖ-Stimmenanteil. "Hochburgen" der SPÖ und Bezirke, die schon bisher geringere SPÖ-Anteile aufwiesen, waren von den Verlusten weniger betroffen. Auf Grund des vorliegenden Datenmaterials ist keine eindeutige Zuordnung der Stimmenverluste auf bestimmte Altersgruppen zulässig.
- ÖVP :** Die ÖVP verlor die meisten Anteilswerte gegenüber der Nationalratswahl 1983 in ihren bisherigen Hochburgen, also in jenen Bezirken, in denen sie 1983 noch Anteilswerte von 50 und mehr Prozent aufwies. Die Stimmenanteilsverluste der ÖVP sind vor allem in Wahlbezirken mit hohem Anteil von unter 40-jährigen Wahlberechtigten nachzuweisen.
- FPÖ :** Der FPÖ-Stimmenanteilsgewinn verteilt sich ziemlich gleichmäßig auf alle Bezirke. Die Gewinne der FPÖ streuen auch ziemlich regelmäßig über alle Altersgruppen.

### **Die "Grünen":**

Die "Grünen" hatten ihre größten Anteilsgewinne in jenen Bezirken zu verzeichnen, in denen sie schon im Jahre 1983 verhältnismäßig hohe Anteilswerte aufwiesen. Die niedrigsten Anteile der Grünen finden sich in den Hochburgen der SPÖ, die höchsten Anteile in Bezirken mit über durchschnittlich hohem ÖVP-Anteil.



## 1.2 NICHTWÄHLER

- Der Nichtwähleranteil in der Stadt Salzburg betrug bei der Nationalratswahl vom November 1986 17,9 % (Bei der Nationalratswahl im Jahre 1983 12,0 %).  
In absoluten Zahlen ausgedrückt: 1986 gingen 17.845 Wahlberechtigte nicht zur Wahl, während es 1983 "nur" 11.713 Wahlberechtigte waren.
- Der Nichtwähleranteil an den Wahlberechtigten betrug bei den Männern 18,1 % bei den Frauen 17,7 %. (1983: Männer 12,5 % - Frauen 11,6 %)
- Der Anteil der Nichtwähler an den Wahlberechtigten nach Altersgruppen erbrachte folgendes Ergebnis:

Jungwähler : 32,3 % (1983 : 21,6 %)

unter 30 - jährige (ohne Jungwähler):	29,0% (1983:18,1%)
30-39-jährige	21,9% (1983:15,0%)
40-49-jährige	16,2% (1983:10,6%)
50-59-jährige	11,2% (1983: 7,6%)
60 Jahre und darüber	10,4% (1983: 8,1%)

Abb. 2 :

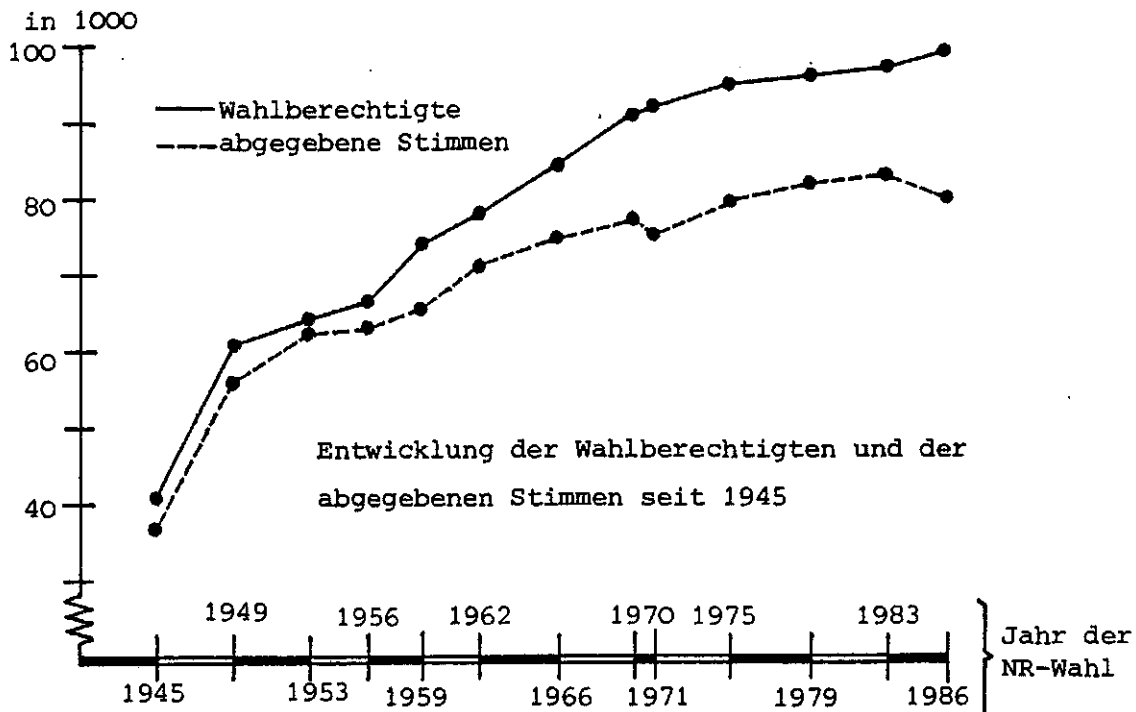

- Die Anteile der Nichtwähler an den Wahlberechtigten nach der sozialen Stellung gliederten sich wie folgt:

Selbständige	13 %	(1983: 10 %)
öffentlich Bedienstete	10 %	(1983: 7 %)
privat Bedienstete	20 %	(1983: 14 %)
Pensionisten	11 %	(1983: 8 %)
Hausfrauen	15 %	(1983: 10 %)
Schüler/Studenten	21 %	(1983: 14 %)
Sonstige (Lehrlinge, Präsenzdiener, Arbeitslose, unbekannt)	39 %	(1983: 40 %)

- Die höchsten Nichtwähleranteile entfielen auf die Wahlbezirke 02 (Elisabethvorstadt) mit 22,1 %, 15 (Altstadt-Mülln) mit 21,3 % und 05 (Schallmoos) mit 20 %. Die höchste Wahlbeteiligung wurde im Bezirk 13 (Gneis-Leopoldskron-Morzg) mit 85,4 % und im Bezirk 07 (Aigen-Abfalter-Glas) mit 84,9% registriert.

Abb. 3  
Prozent

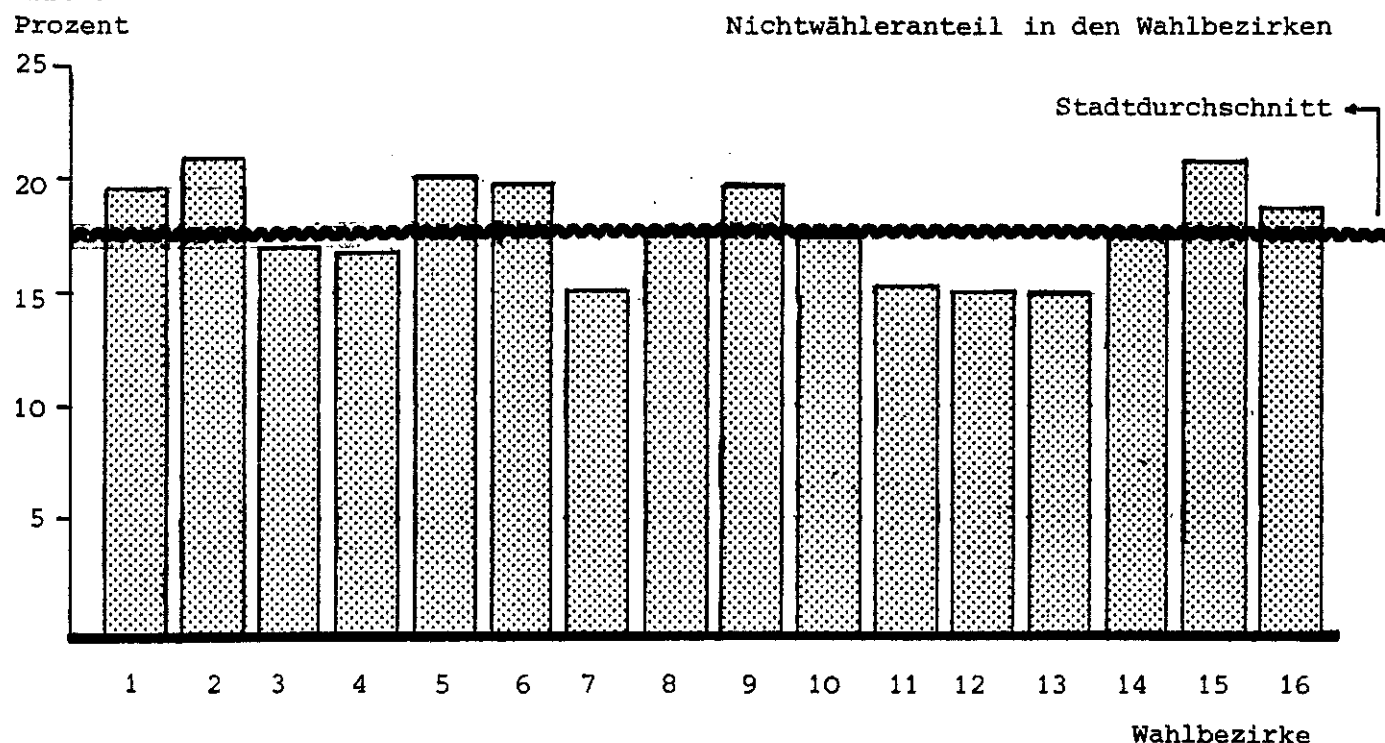

# STADT SALZBURG :

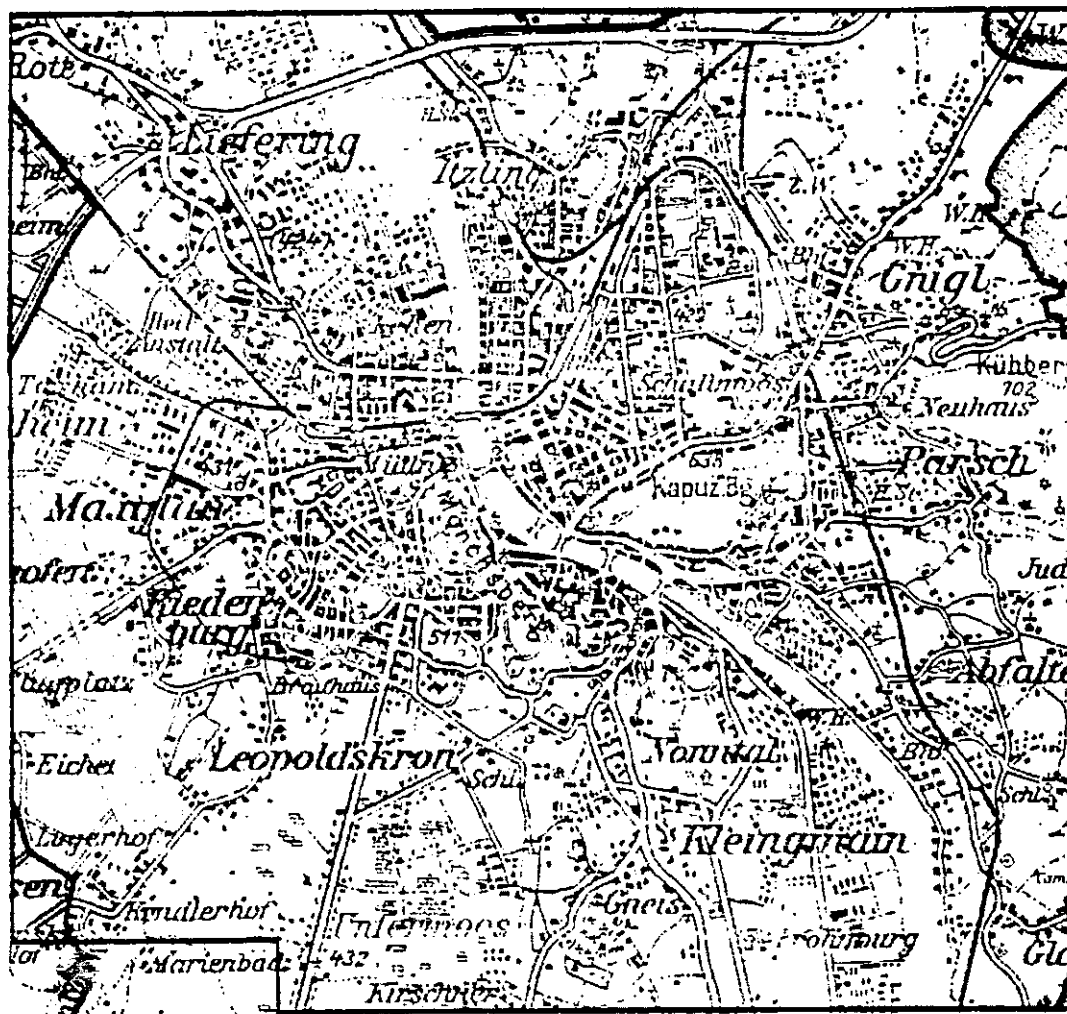

AMT FUER STATISTIK

TAB.1

NATIONALRATSWAHLEN VOM 23.11.1986

STADT SALZBURG

		NR-WAHL 83		NR-WAHL 86		VERAENDERUNG 83 AUF 86	
		ABS.	%	ABS.	%	ABS.	%
		1	2	3	4	5	6
WAHLERGEBNIS							
ABEGEBENE STIMMEN (WAHLBETEILIGUNG)		82.531	84,68	79.098	79,12	-3.433	-5,56
DAVON UNGUELTIG		969	1,17	1.133	1,43	164	0,26
GUELTIG		81.562	98,83	77.965	98,57	-3.597	-0,26
PARTEISUMMEN							
	SPOE	33.550	41,13	28.399	36,43	-5.151	-4,71
	OEVP	34.425	42,21	28.265	36,25	-6.160	-5,95
	FPÖE	8.000	9,81	14.111	18,10	6.111	8,29
	KPOE	416	0,51	525	0,67	109	0,16
	GRUE *)	5.171	6,34	6.665	8,55	1.494	2,21

\* NR-WAHL 1983 : VGÖE + ALOE

VERAENDERUNG VGÖE 83 ZU GRUE 86 : ABSOLUT 3216 RELATIV 4,32

Stadt Salzburg insgesamt

Grafik 1: Abgegebene gültige Stimmen bei der Nationalratswahl vom 23.11.1986 (NRW 86)

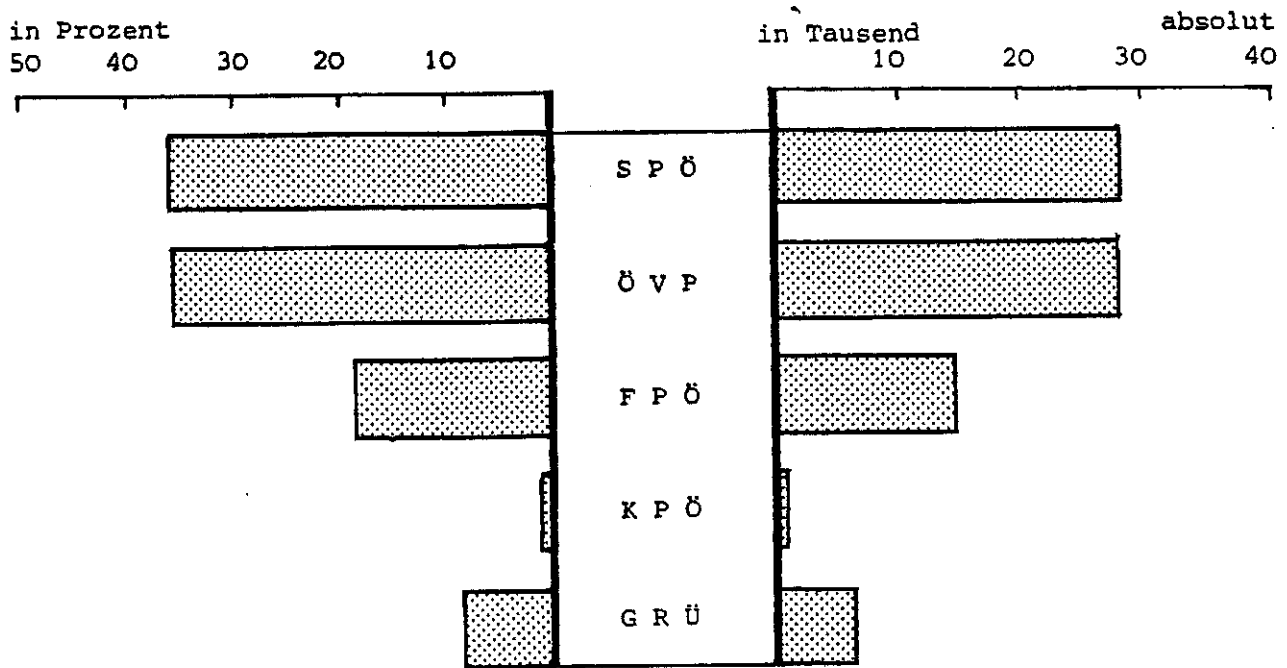

Grafik 2: Veränderungen der Parteisummen NRW 83 zu NRW 86

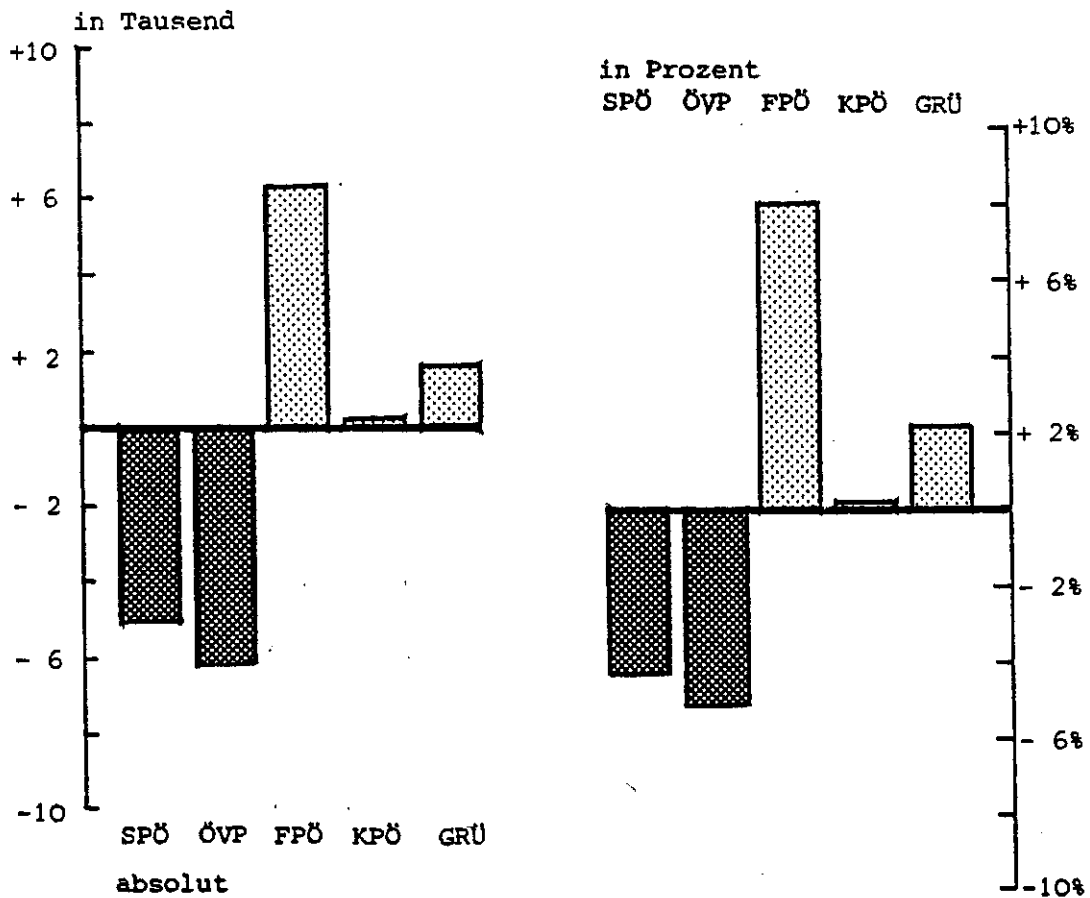

TAB. 2 WAHLBERECHTIGTE UND NICHTWAHLER NACH ALTERSGRUPPEN

STADT SALZBURG

	INSGESAMT		JUNGWAEHLER		BIS 30		30 - 39		40 - 49		50 - 59		60 UND DARUEBER	
	ABS.	%	ABS.	%	ABS.	%	ABS.	%	ABS.	%	ABS.	%	ABS.	%
NR-WAHL 84 ZUSAMMEN	99.806		7.263		14.213		17.596		19.302		12.899		28.533	
MAENNLICH	43.105	43,2	3.596	49,5	6.792	47,8	7.916	45,0	9.115	47,2	5.791	44,9	9.895	34,7
WEIBLICH	56.701	56,8	3.667	50,5	7.421	52,2	9.680	55,0	10.187	52,8	7.108	55,1	10.638	65,3
* * WAHLBERECHTIGTE * *														
VERAENDERUNG 83 AUF 86 ZUSAMMEN	2.338	2,4	-436	-5,7	1.972	16,1	-1.110	-5,9	2.283	13,4	-1.175	-8,3	794	2,9
MAENNLICH	1.432	3,4	-168	-4,5	1.252	22,6	-632	-7,4	1.095	13,7	-117	-2,0	2	0,0
WEIBLICH	896	1,6	-268	-6,8	720	10,7	-478	-4,7	1.188	13,2	-1.058	-13,0	792	4,4
* * NICHTWAHLER (ANZAHL UND ANTEIL AN DEN WAHLBERECHTIGTEN) * *														
NR-WAHL 86 ZUSAMMEN	17.845	17,9	2.343	32,3	4.118	29,0	3.847	21,9	3.125	16,2	1.450	11,2	2.962	10,4
MAENNLICH	7.818	18,1	1.092	30,4	1.895	27,9	1.784	22,5	1.492	16,4	641	11,1	914	9,2
WEIBLICH	10.027	17,7	1.251	34,1	2.223	30,0	2.063	21,3	1.633	16,0	809	11,4	2.048	11,0
NR-WAHL 83 ZUSAMMEN	11.713	12,0	1.665	21,6	2.212	18,1	2.812	15,0	1.802	10,6	980	7,0	2.242	8,1
MAENNLICH	5.234	12,6	755	20,1	1.039	18,8	1.363	15,9	915	11,4	424	7,2	738	7,5
WEIBLICH	6.479	11,6	910	23,1	1.173	17,5	1.449	14,3	887	9,9	556	6,8	1.504	8,4

TAB.3 WAHLBERECHTIGTE UND NICHTWAHLER NACH DER SOZIALEN STELLUNG 8

STADT SALZBURG

	INSGESAMT		SELBST- STÄNDIG		UNSELBSTÄNDIGE		PENSIONIST		HAUSHALT- FUHREND		SCHÜLER/ STUDENTEN		SONSTIGE			
	ABS.	%	ABS.	%	ABS.	%	ABS.	%	ABS.	%	ABS.	%	ABS.	%		
NR-WAHL86 ZUSAMMEN	99.806		3.369		12.669		31.240		27.633		8.672		3.729		12.494	
MAENNLICH	43.105	43	2.496	74	7.387	58	15.393	49	8.342	30	37	0	2.071	56	6.647	53
WEIBLICH	56.701	57	873	26	5.282	42	15.847	51	19.291	70	8.635	100	1.658	44	5.847	47
* WAHLBERECHTIGTE *																
VERÄNDERUNG 83 AUF 86 ZUSAMMEN	2.328	2	-536	-14	-696	-5	-750	-2	-1.692	-6	-1.284	-13	498	15	6.788	119
MAENNLICH	1.432	3	-355	-12	-530	-7	-659	-5	-1.329	-14	-3	-8	239	13	3.537	114
WEIBLICH	896	2	-181	-17	-166	-3	109	1	-363	-2	-1.281	-13	259	19	3.251	125
* NICHTWAHLER ( ANZAHL UND ANTEIL AN DEN WAHLBERECHTIGTEN ) *																
NR-WAHL86 ZUSAMMEN	17.845	18	428	13	1.208	10	6.131	20	2.983	11	1.310	15	773	21	4.916	39
MAENNLICH	7.818	18	296	12	534	7	3.037	20	834	10	15	41	372	18	2.581	39
WEIBLICH	10.027	18	132	15	674	13	3.094	20	2.149	11	1.295	15	401	24	2.335	40
NR-WAHL 83 ZUSAMMEN	11.713	12	373	10	890	7	4.351	14	2.370	8	998	10	468	14	2.263	40
MAENNLICH	5.234	13	261	9	433	5	2.356	14	739	8	16	40	230	13	1.199	39
WEIBLICH	6.479	12	112	11	457	8	1.995	13	1.631	8	982	10	238	17	1.064	41

Wahlbezirk I:  
Neustadt/Äußerer Stein

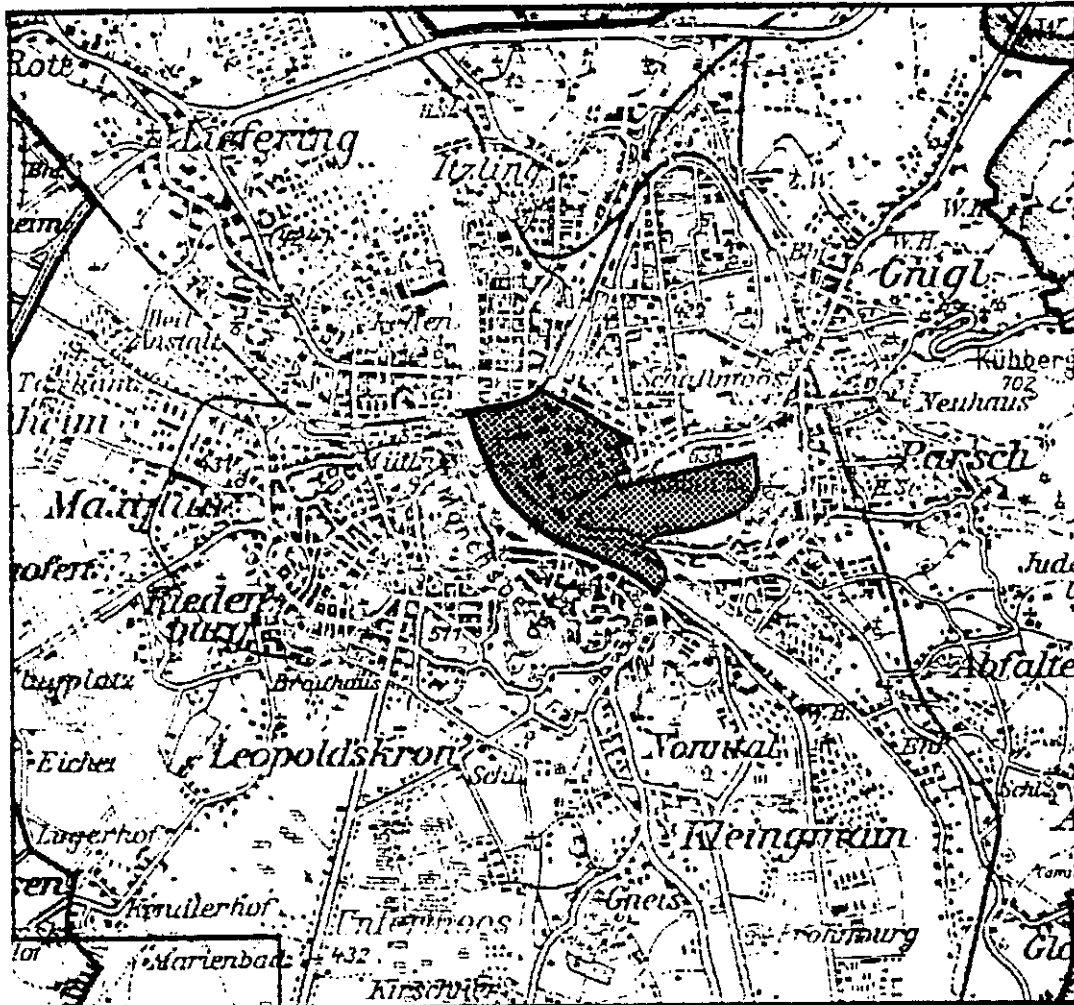

AMT FUER STATISTIK

TAB.1

NATIONALRATSWAHLEN VOM 23.11.1986  
WAHLBEZIRK 01  
NEUSTADT/AEUSSERER STEIN

		NR-WAHL 83		NR-WAHL 86		VERAENDERUNG 83 AUF 86	
		ABS.	%	ABS.	%	ABS.	%
		1	2	3	4	5	6
WAHLERGEBNIS							
ABGEGEBENE STIMMEN (WAHLBETEILIGUNG)		2.640	79,71	2.406	76,07	-234	-3,64
DAVON UNGUELTIG		33	1,25	20	0,83	-13	-0,42
GUELTIG		2.607	98,75	2.386	99,17	-221	0,42
PARTEISUMMEN							
	SPOE	779	29,88	620	25,98	-159	-3,90
	OEVF	1.321	50,67	1.029	43,13	-292	-7,54
	FPOE	307	11,78	485	20,33	178	8,55
	KPOE	16	0,61	22	0,92	6	0,31
	GRUE *)	184	7,06	230	9,64	46	2,58

\* NR-WAHL 1983 : VGOE + ALOE  
VERAENDERUNG VGOE 83 ZU GRUE 86 : ABSOLUT 119 RELATIV 5,38

Wahlbezirk I

Grafik 1: Abgegebene gültige Stimmen bei der Nationalratswahl vom 23.11.1986 (NRW 86)

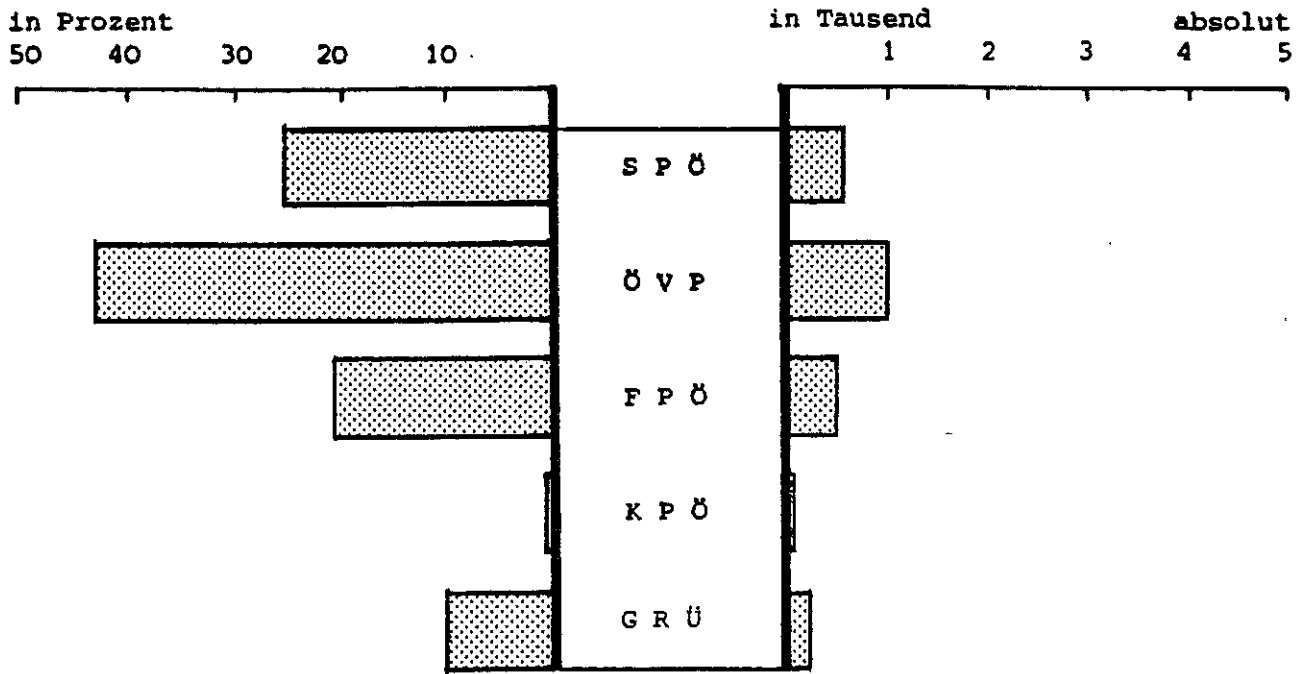

Grafik 2: Veränderungen der Parteisummen NRW 83 zu NRW 86

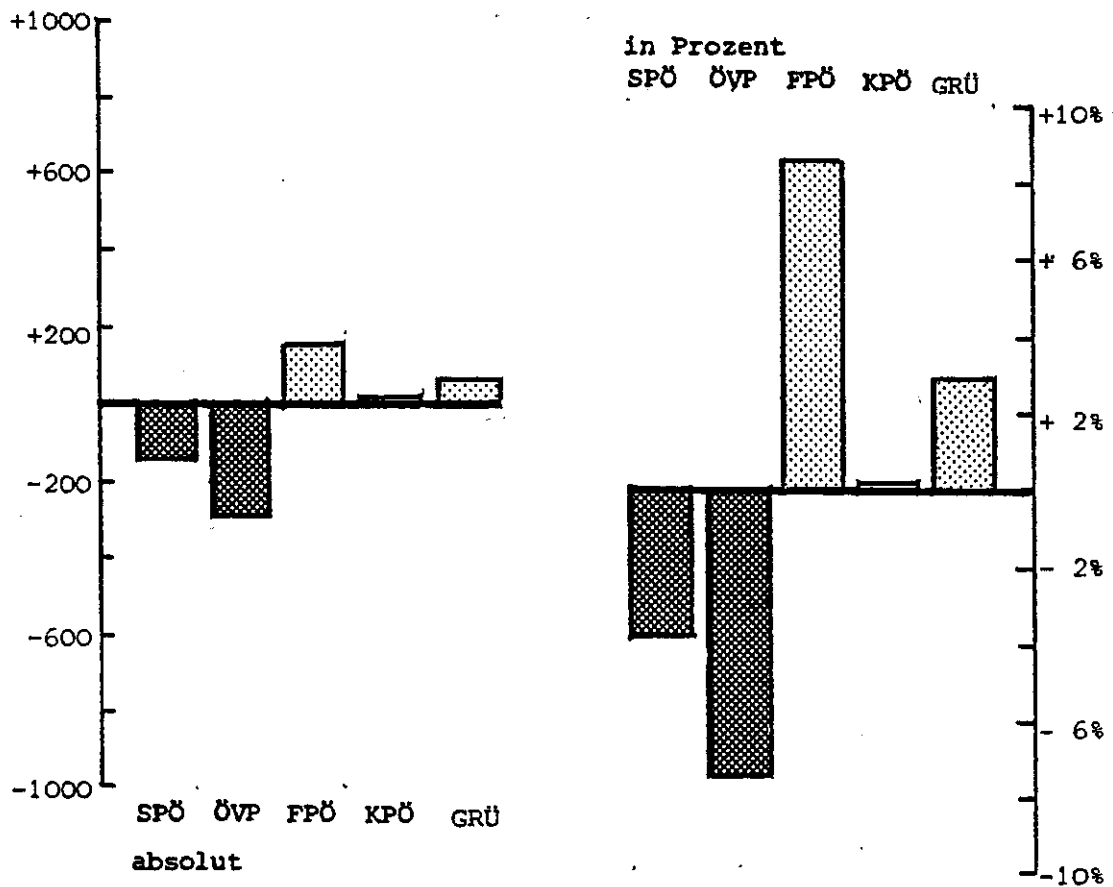





TAB.3 WAHLBERECHTIGTE UND NICHTWAHLER NACH DER SOZIALEN STELLUNG 12

WAHLBEZIRK 01 NEUSTADT/AEUSSENER STEIN

	INSGESAMT		SELBSTSTÄNDIG		UNSELBSTSTÄNDIGE		PENSIONIST		HAUSHALT-		SCHÜLER/		SONSTIGE		
	ABS.	%	ABS.	%	ABS.	%	ABS.	%	ABS.	%	ABS.	%	ABS.	%	
NR-WAHL86 ZUSAMMEN	3.159		159		262		807		1.190		167		91		483
MAENNLICH	1.318	42	113	71	152	58	374	46	335	28	0	0	45	49	258
WEIBLICH	1.841	58	46	29	110	42	433	54	855	72	167	100	46	51	225
VERÄNDERUNG 83 AUF 86 ZUSAMMEN	-153	-5	-43	-21	-40	-13	-79	-9	-152	-11	-38	-19	-18	-17	217
MAENNLICH	-15	-1	-17	-13	-23	-13	-58	-13	-44	-12	-1	-100	-16	-26	103
WEIBLICH	-138	-7	-26	-36	-17	-13	-21	-5	-108	-11	-37	-18	-2	-4	114
* * WAHLBERECHTIGTE * *															
* * NICHTWAHLER ( ANZAHL UND ANTEIL AN DEN WAHLBERECHTIGTEN ) * *															
NR-WAHL86 ZUSAMMEN	595	19	20	13	26	10	176	22	130	11	25	15	15	16	200
MAENNLICH	276	21	14	12	14	9	81	22	38	11	0	0	8	18	111
WEIBLICH	319	17	6	13	12	11	95	22	92	11	25	15	7	15	89
NR-WAHL 83 ZUSAMMEN	500	15	19	9	19	6	139	16	143	11	30	15	12	11	139
MAENNLICH	227	17	15	12	12	7	68	16	35	9	1	100	7	11	89
WEIBLICH	273	14	4	6	7	6	71	16	108	11	29	14	5	10	49

Wahlbezirk II :  
Elisabethvorstadt

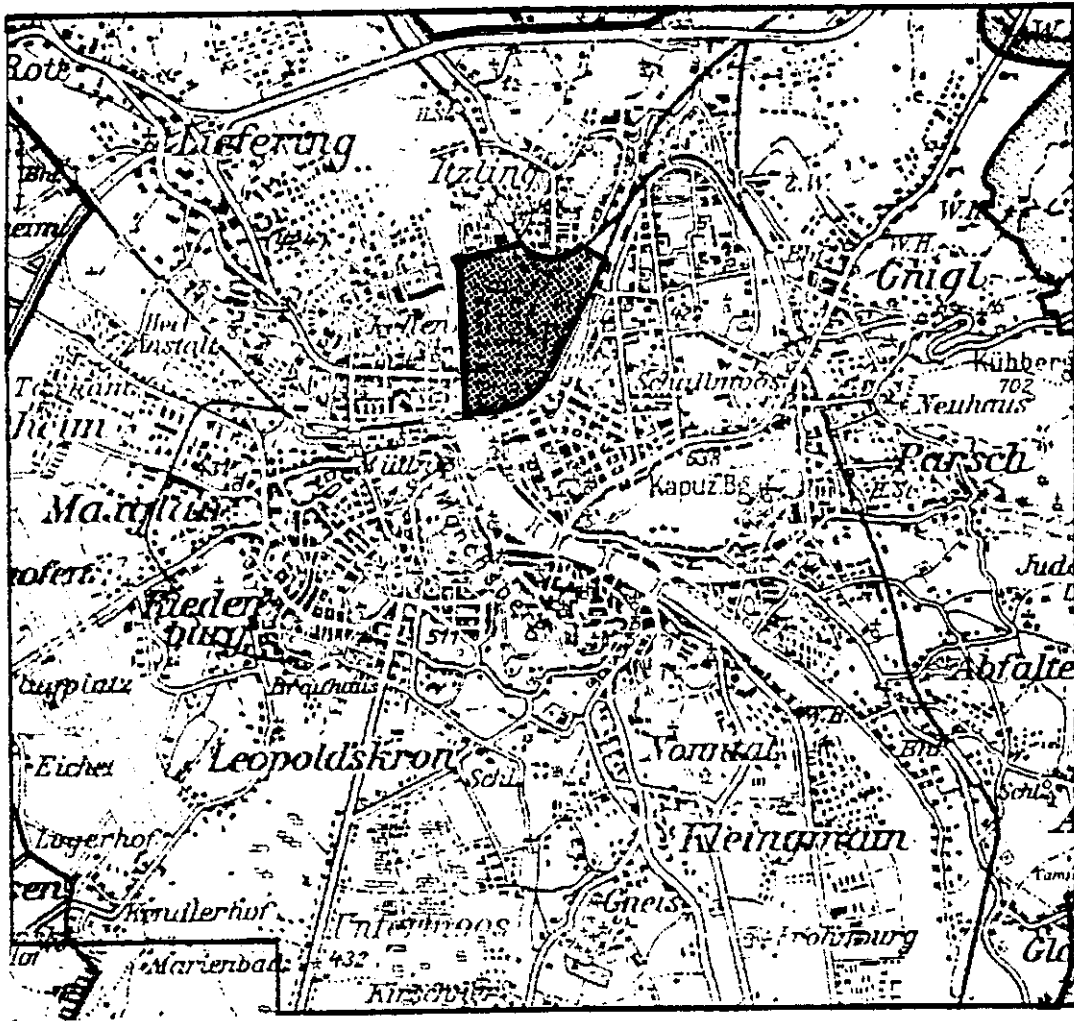

AMT FUER STATISTIK

TAB.1

NATIONALRATSWAHLEN VOM 23.11.1986  
WAHLBEZIRK 02  
ELISABETHVORSTADT

		NR-WAHL 83		NR-WAHL 86		VERAENDERUNG 83 AUF 86	
		ABS.	%	ABS.	%	ABS.	%
		1	2	3	4	5	6
WAHLERGEBNIS							
ABGEBERENE STIMMEN (WAHLBETEILIGUNG)		3.839	80,36	3.472	72,62	-367	-7,74
DAVON UNGUELTIG		45	1,17	61	1,76	16	0,58
GUELTIG		3.794	98,83	3.411	98,24	-383	-0,58
PARTEISUMMEN							
	SPOE	1.919	50,58	1.579	46,29	-340	-4,29
	OEVP	1.258	33,16	958	28,09	-300	-5,07
	FPÖE	356	9,38	543	15,92	187	6,54
	KPOE	37	0,98	35	1,03	-2	0,05
	GRUE *)	224	5,90	296	8,68	72	2,77

\* NR-WAHL 1983 : VGÖE + ALOE  
VERAENDERUNG VGÖE 83 ZU GRUE 86 : ABSOLUT 160 RELATIV 5,09

Wahlbezirk II

Grafik 1: Abgegebene gültige Stimmen bei der Nationalratswahl vom 23.11.1986 (NRW 86)

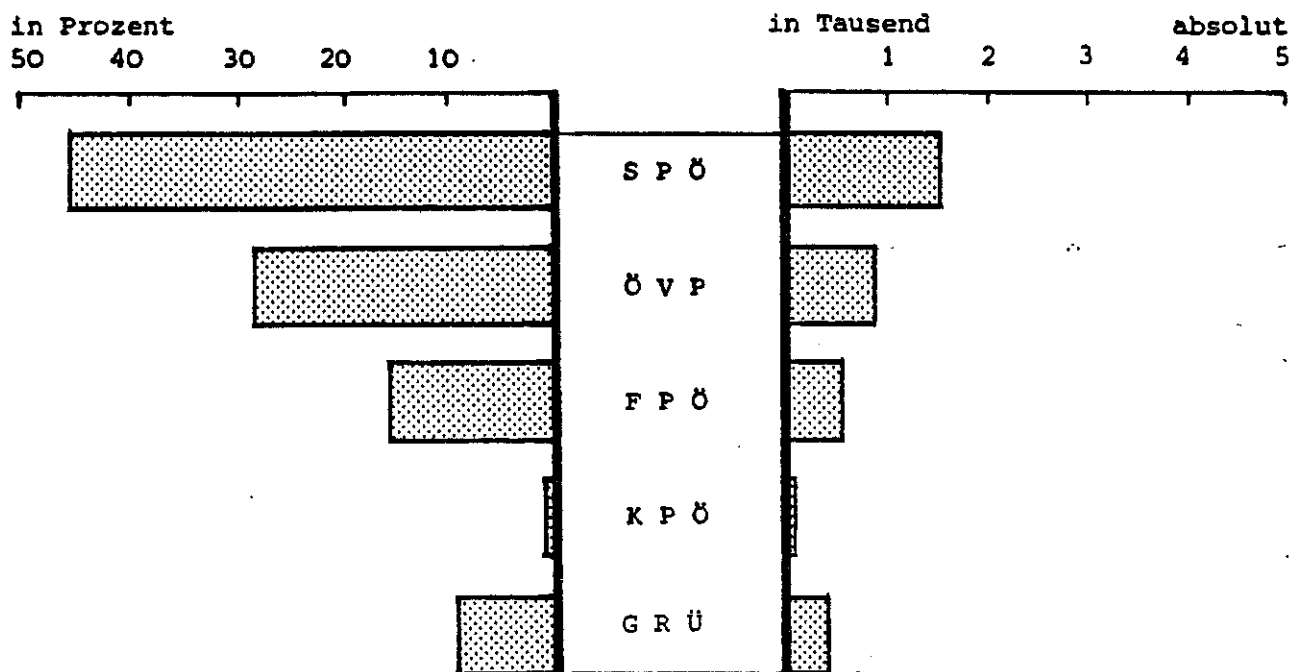

Grafik 2: Veränderungen der Parteisummen NRW 83 zu NRW 86

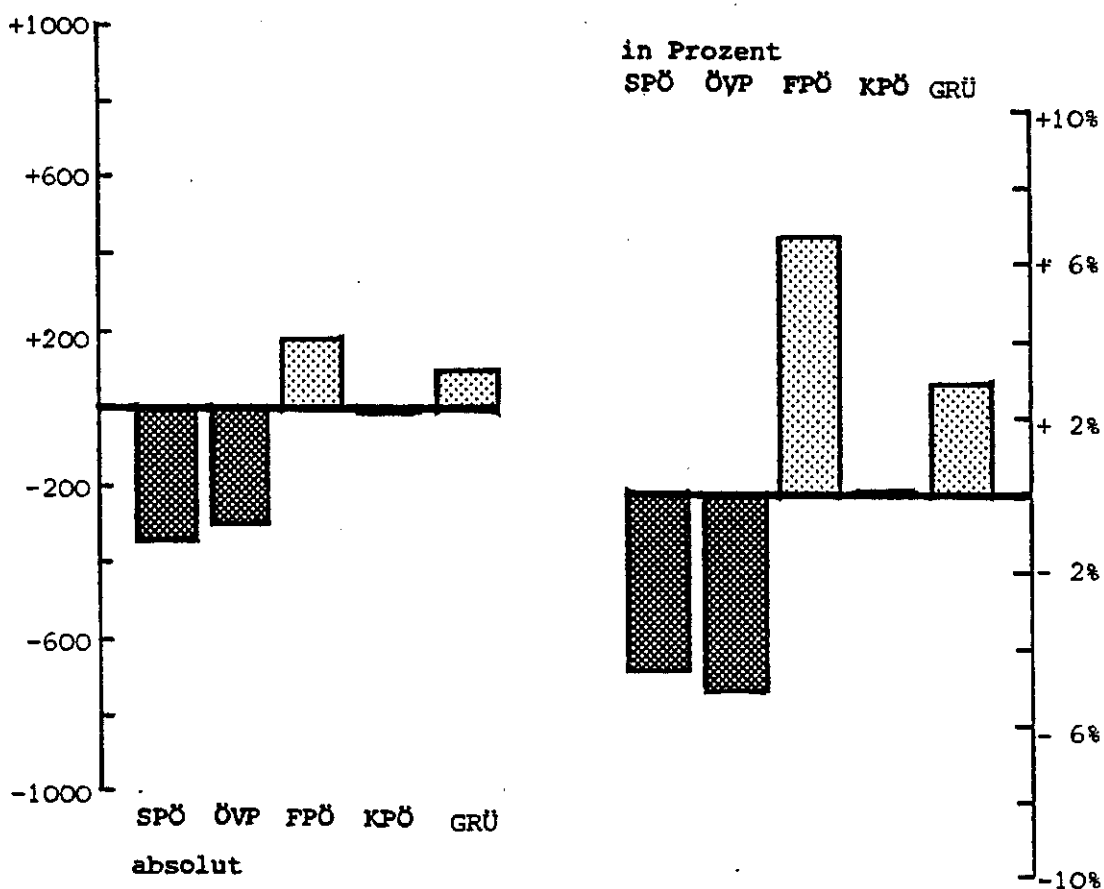

TAB.2 WAHLBERECHTIGTE UND NICHTWAHLER NACH ALTERSRUFEN 15

WAHLBEZIRK 02 ELISABETHSTADT

NR-WAHL	INSGESANT		JUNGAELDER (OHNE 3)		BIS 30		30 - 39		40 - 49		50 - 59		60 UND DARUEBER	
	ABS.	%	ABS.	%	ABS.	%	ABS.	%	ABS.	%	ABS.	%	ABS.	%
1	2	3	4	5	6	7	8	9	10	11	12	13	14	
* * WAHLBERECHTIGTE * *														
NR-WAHL 86	4.768		315	739	800	824		552		1.538				
ZUSAMMEN														
MAENNLICH	2.109	44,2	147	360	394	48,7	421	51,1	255	46,2	532	34,6		
WEIBLICH	2.659	55,8	168	379	406	50,7	403	48,9	297	53,8	1.006	65,4		
* * WAHLBERECHTIGTE * *														
VERAENDERUNG 83 AUF 86														
ZUSAMMEN	-9	-0,2	-44	-12,3	98	15,3	-48	-5,7	103	14,3	-71	-11,4	-47	-3,0
MAENNLICH	87	4,3	-26	-15,0	79	28,1	-14	-3,4	61	16,9	2	0,8	-15	-2,7
WEIBLICH	-96	-3,5	-18	-9,7	19	5,3	-34	-7,7	42	11,6	-73	-19,7	-32	-3,1
* * NICHTWAHLER (ANZAHL UND ANTEIL AN DEN WAHLBERECHTIGTEN) * *														
NR-WAHL 86	1.055	22,1	122	38,7	264	35,7	238	29,7	203	24,6	65	11,8	163	10,6
ZUSAMMEN														
MAENNLICH	510	24,2	55	37,4	130	36,1	131	33,2	111	26,4	30	11,8	53	10,0
WEIBLICH	545	20,5	67	39,9	134	35,4	107	26,4	92	22,8	35	11,8	110	10,9
* * NICHTWAHLER (ANZAHL UND ANTEIL AN DEN WAHLBERECHTIGTEN) * *														
NR-WAHL 83	704	14,7	112	31,2	138	21,5	167	19,7	104	14,4	50	8,0	133	8,4
ZUSAMMEN														
MAENNLICH	305	15,1	49	28,3	58	20,6	83	20,3	57	16,4	18	7,1	38	6,9
WEIBLICH	399	14,5	63	33,9	80	22,2	84	17,1	45	12,5	32	8,6	95	9,2

TAB.3 WAHLBERECHTIGTE UND NICHTWAHLER NACH DER SOZIALEN STELLUNG 16

WAHLBEZIRK 02 ELISABETHVORSTADT

	INSGESAMT		SELBST- STAENDIG		UNSELBSTAENDIGE		PENSIONIST		HAUSHALT- FUERHER		SCHUELER/ STUDENTEN		SONSTIGE			
	ABS.	%	ABS.	%	ABS.	%	ABS.	%	ABS.	%	ABS.	%	ABS.	%		
NR-WAHL 86 ZUSAMMEN	4.768		97		615		1.217		1.543		358		138		800	
MAENNLICH	2.109	44	67	69	404	66	579	48	504	33	2	1	72	52	450	56
WEIBLICH	2.659	56	30	31	211	34	638	52	1.039	67	356	99	66	48	350	44
* * WAHLBERECHTIGTE * *																
VERAENDERUNG 83 AUF 86 ZUSAMMEN	-9	0	-38	-28	-71	-10	-140	-10	-156	-9	-82	-19	21	18	457	133
MAENNLICH	87	4	-26	-28	-40	-9	-78	-12	-75	-13	-1	-33	5	7	271	151
WEIBLICH	-96	-3	-12	-29	-31	-13	-62	-9	-81	-7	-81	-19	16	32	186	113
* * NICHTWAHLER ( ANZAHL UND ANTEIL AN DEN WAHLBERECHTIGTEN ) * *																
NR-WAHL 86 ZUSAMMEN	1.055	22	13	13	61	10	312	26	172	11	58	16	31	22	403	50
MAENNLICH	510	24	11	16	31	8	157	27	52	10	1	50	13	18	238	53
WEIBLICH	545	20	2	7	30	14	155	24	120	12	57	16	18	27	165	47
NR-WAHL 83 ZUSAMMEN	704	15	12	9	53	8	253	19	140	8	61	14	21	18	164	48
MAENNLICH	305	15	8	9	27	6	136	21	39	7	2	67	16	24	77	43
WEIBLICH	399	14	4	10	26	11	117	17	101	9	59	14	5	10	87	53



Wahlbezirk III

Grafik 1: Abgegebene gültige Stimmen bei der Nationalratswahl vom 23.11.1986 (NRW 86)

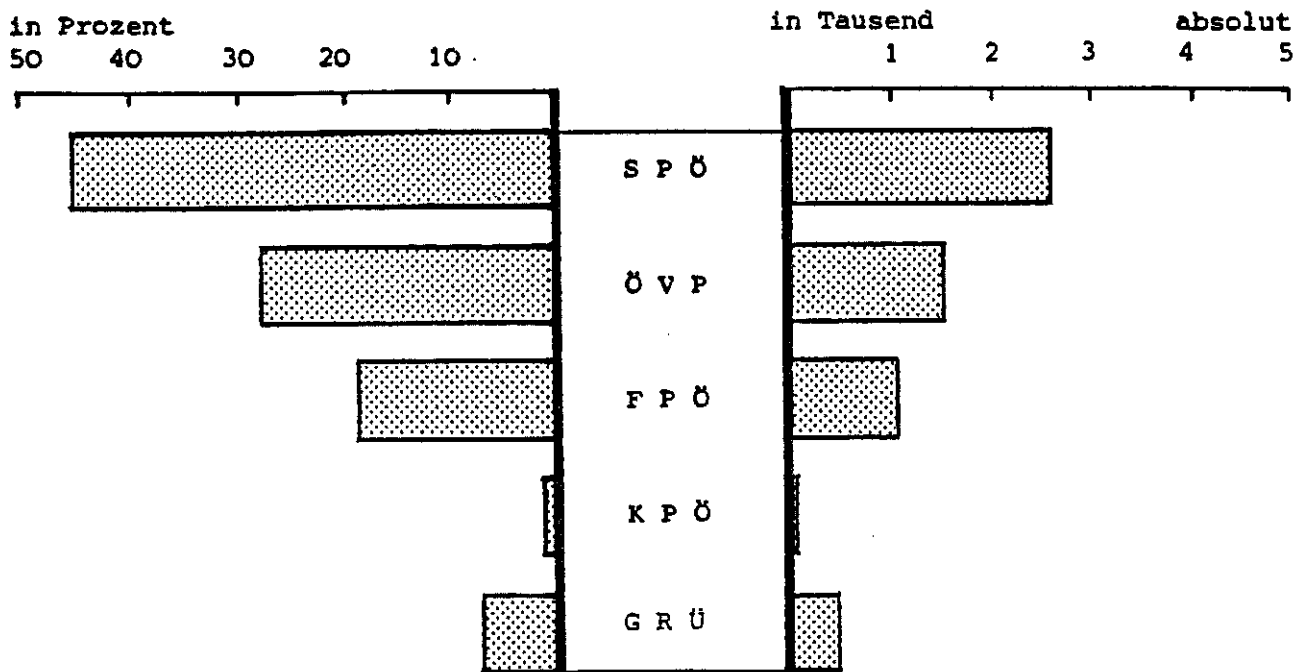

Grafik 2: Veränderungen der Parteisummen NRW 83 zu NRW 86

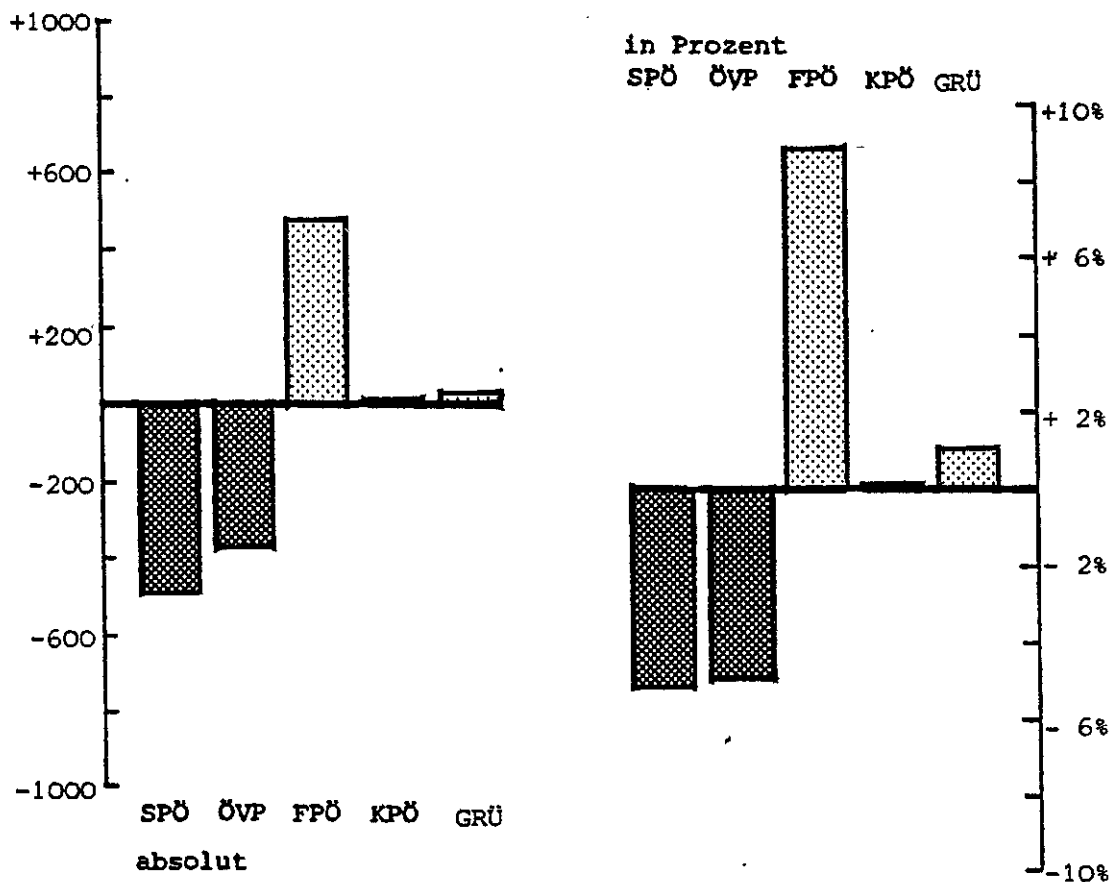



TAB.2 WAHLBERECHTIGTE UND NICHTWAHLER NACH ALTERSGRUPPEN 19

WAHLBEZIRK 03 ITZLING/KASEN/SAM

	INSGESAMT		JUNGWÄHLER ( OHNE 3 )		BIS 30		30 - 39		40 - 49		50 - 59		60 UND DARÜBER	
	ABS.	%	ABS.	%	ABS.	%	ABS.	%	ABS.	%	ABS.	%	ABS.	%
NR-WAHLB6 ZUSAMMEN	7.175		617		880		1.263		1.508		896		2.011	
MAENNLICH	3.088	43,0	347	56,2	433	49,2	545	43,2	705	46,8	413	46,1	645	32,1
WEIBLICH	4.087	57,0	270	43,8	447	50,8	718	56,8	803	53,2	483	53,9	1.366	67,9
* * WAHLBERECHTIGTE * *														
VERÄNDERUNG 83 AUF 86 ZUSAMMEN	133	1,9	76	14,0	155	21,4	-300	-19,2	245	19,4	-73	-7,5	30	1,5
MAENNLICH	90	3,0	59	20,5	98	29,3	-147	-21,2	89	14,4	4	1,0	-13	-2,0
WEIBLICH	43	1,1	17	6,7	57	14,6	-153	-17,6	156	24,1	-77	-13,7	43	3,3
* * NICHTWAHLER (ANZAHL UND ANTEIL AN DEN WAHLBERECHTIGTEN) * *														
NR-WAHLB6 ZUSAMMEN	1.200	16,7	200	32,4	244	27,7	256	20,3	215	14,3	89	9,9	196	9,7
MAENNLICH	521	16,9	106	30,5	109	25,2	124	22,8	92	13,0	37	9,0	53	8,2
WEIBLICH	679	16,6	94	34,8	135	30,2	132	18,4	123	15,3	52	10,8	143	10,5
NR-WAHL 83 ZUSAMMEN	706	10,0	113	20,9	108	14,9	179	11,5	113	8,9	51	5,3	142	7,2
MAENNLICH	312	10,4	58	20,1	54	16,1	83	12,0	56	9,1	19	4,6	42	6,4
WEIBLICH	394	9,7	55	21,7	54	13,8	96	11,0	57	8,8	32	5,7	100	7,6

TAB.3 WAHLBERECHTIGTE UND NICHTWAHLER NACH DER SOZIALEN STELLUNG 20

WAHLBEZIRK 03 ITZLING/KASERN/SAM

	INSOESAMT ABS. %	SELB- STAEENDIG		UNSELBERSTAENDIGE		FENSIONIST		HAUSHALT- FUEREND		SCHUELER/ STUDENTEN		SONSTIGE				
		ABS. %	ABS. %	ABS. %	ABS. %	ABS. %	ABS. %	ABS. %	ABS. %	ABS. %	ABS. %	ABS. %				
NR-WAHL86 ZUSAMMEN	7.175	175	823	2.422	2.007	728	247	773								
MAENNLICH	3.088	43	538	65	1.222	50	580	29	2	0	151	61	439			
WEIBLICH	4.087	57	285	35	1.200	50	1.427	71	726	100	96	39	334			
* WAHLBERECHTIGTE *																
VERAENDERUNG 83 AUF 86 ZUSAMMEN	133	2	-28	-14	-42	-5	-91	-4	-157	-7	-89	-11	101	69	439	131
MAENNLICH	90	3	-14	-10	-38	-7	-80	-6	-120	-17	-1	-33	64	74	254	137
WEIBLICH	43	1	-14	-24	-4	-1	-11	-1	-37	-3	-88	-11	37	63	185	124
* NICHTWAHLER ( ANZAHL UND ANTEIL AN DEN WAHLBERECHTIGTEN ) *																
NR-WAHL86 ZUSAMMEN	1.200	17	21	12	78	9	439	18	202	10	105	14	60	24	270	38
MAENNLICH	521	17	16	12	36	7	216	18	52	9	0	0	32	21	162	37
WEIBLICH	679	17	5	11	42	15	223	19	150	11	105	14	28	27	128	38
NR-WAHL 83 ZUSAMMEN	706	10	14	7	51	6	273	11	153	7	68	8	24	16	123	37
MAENNLICH	312	10	11	8	31	5	149	11	45	6	0	0	11	13	65	35
WEIBLICH	394	10	3	5	20	7	124	10	108	7	68	8	13	22	58	39

Wahlbezirk IV:  
Gnigl/Langwied

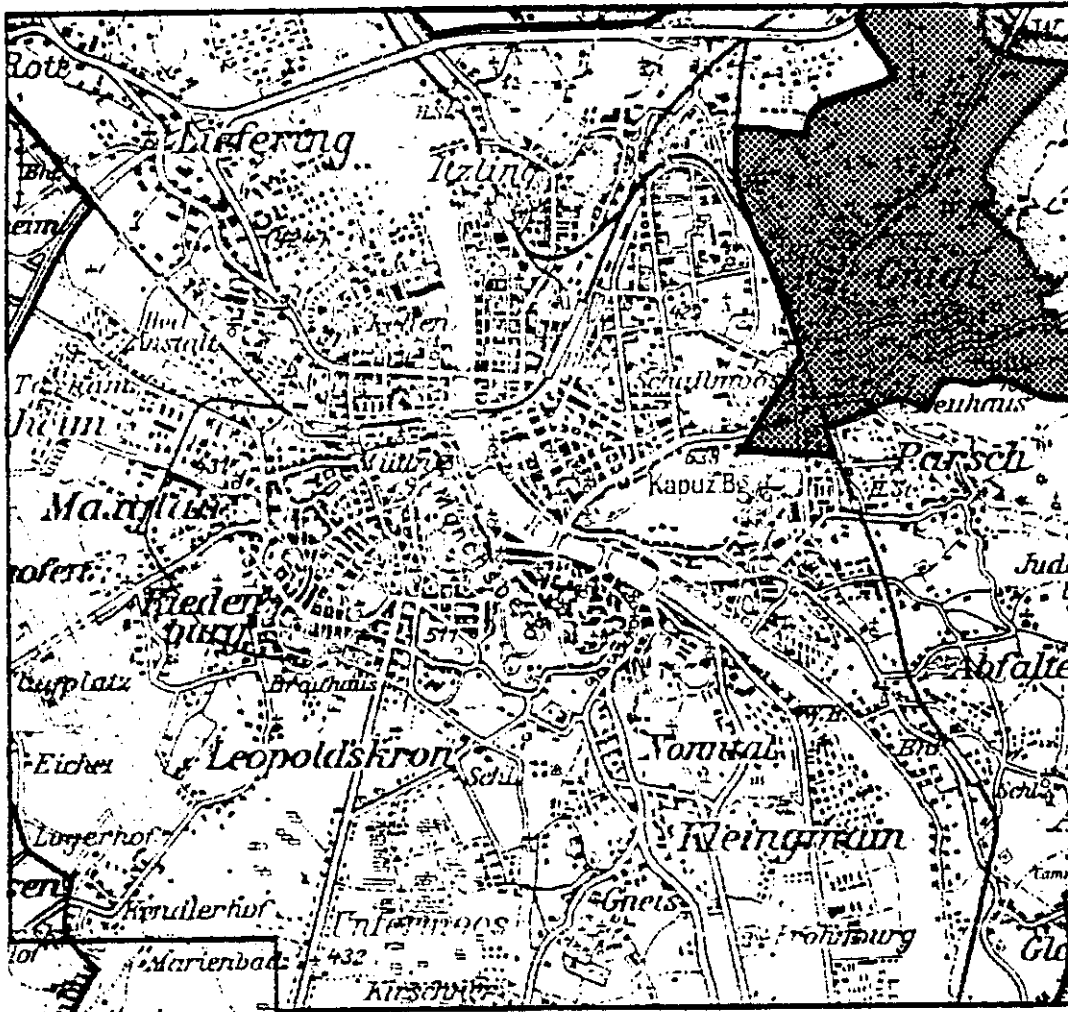

AMT FUER STATISTIK

TAB.1

NATIONALRATSWAHLEN VOM 23.11.1986  
WAHLBEZIRK 04  
GNIGL/LANGWIED

		NR-WAHL 83		NR-WAHL 86		VERAENDERUNG 83 AUF 86	
		ABS.	%	ABS.	%	ABS.	%
		1	2	3	4	5	6
WAHLERGEBNIS							
ABGEGEBENE STIMMEN (WAHLBETEILIGUNG)		4.362	86,88	4.337	80,79	-25	-6,08
DAVON	UNGUELTIG	57	1,31	61	1,41	4	0,10
	QUELTIG	4.305	98,69	4.276	98,59	-29	-0,10
PARTEISUMMEN	SPOE	1.959	45,51	1.721	40,25	-238	-5,26
	OEVP	1.660	38,56	1.407	32,90	-253	-5,66
	FPÖE	396	9,20	723	16,91	327	7,71
	KPOE	31	0,72	37	0,87	6	0,15
	GRUE *)	259	6,02	388	9,07	129	3,06

\* NR-WAHL 1983 : VGDE + ALOE  
VERAENDERUNG VGDE 83 ZU GRUE 86 : ABSOLUT 211 RELATIV 4,96

Wahlbezirk IV

Grafik 1: Abgegebene gültige Stimmen bei der Nationalratswahl vom 23.11.1986 (NRW 86)

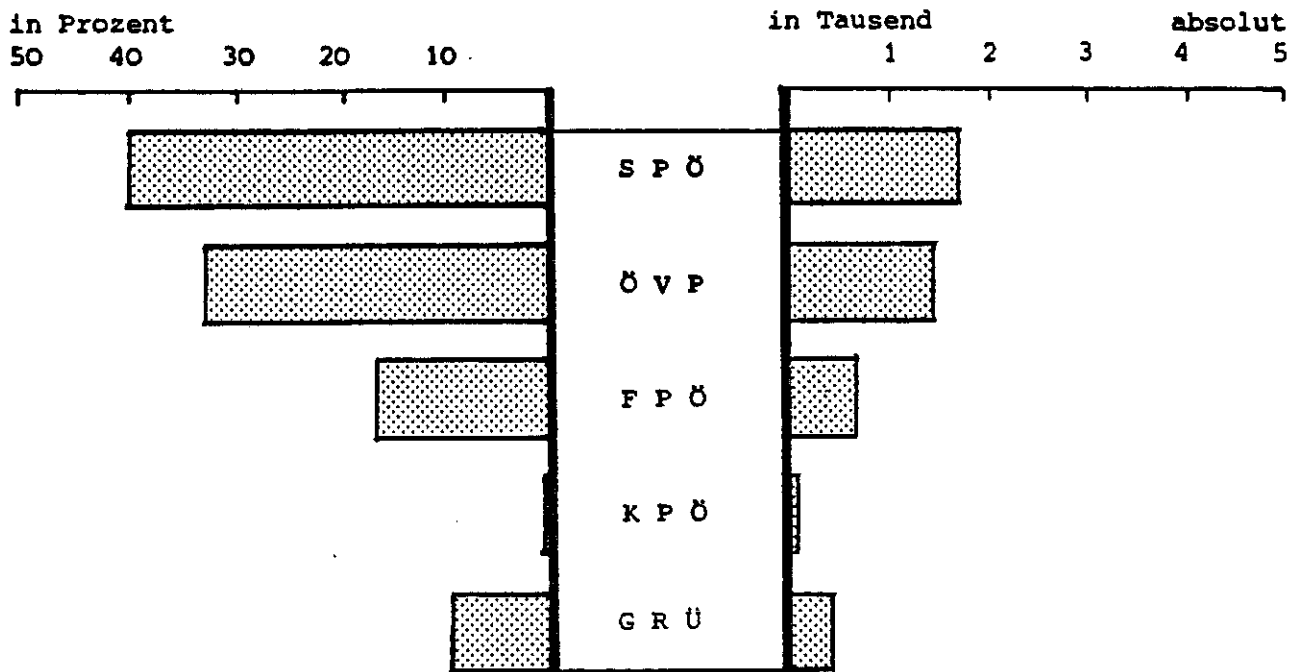

Grafik 2: Veränderungen der Parteisummen NRW 83 zu NRW 86

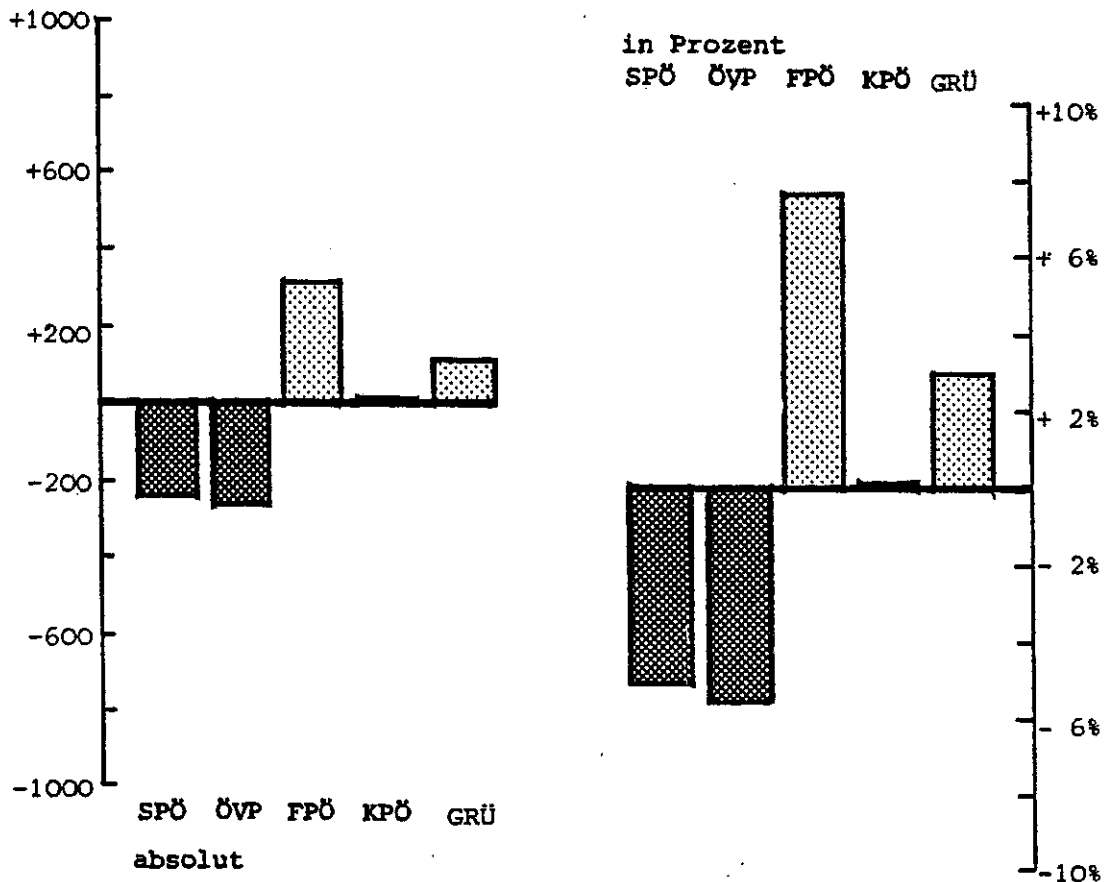

TAB.2 WAHLBERECHTIGTE UND NICHTWAHLER NACH ALTERSGRUPPEN  
WAHLBEZIRK 04 GNIß/LANGWIED

	INSGESAMT		JUNGAELDER ( OHNE 3 )		BIS 30		30 - 39		40 - 49		50 - 59		60 UND	
	ABS.	%	ABS.	%	ABS.	%	ABS.	%	ABS.	%	ABS.	%	ABS.	%
NR-WAHL 86 ZUSAMMEN	5.352		399		832		1.145		1.059		643		1.274	
MAENNLICH	2.480	46,3	181	45,4	389	46,8	564	49,3	532	50,2	336	52,3	478	37,5
WEIBLICH	2.872	53,7	218	54,6	443	53,2	581	50,7	527	49,8	307	47,7	796	62,5
* * WAHLBERECHTIGTE * *														
VERAENDERUNG 83 AUF 86 ZUSAMMEN	331	6,6	-43	-9,7	134	19,2	72	6,7	156	17,3	-23	-3,5	35	2,8
MAENNLICH	171	7,4	-26	-12,6	61	18,6	28	5,2	83	18,5	21	6,7	4	0,8
WEIBLICH	160	5,9	-17	-7,2	73	19,7	44	8,2	73	16,1	-44	-12,5	31	4,1
* * NICHTWAHLER (ANZAHL UND ANTEIL AN DEN WAHLBERECHTIGTEN) * *														
NR-WAHL 86 ZUSAMMEN	882	16,5	115	28,8	220	26,4	217	19,0	140	13,2	73	11,4	117	9,2
MAENNLICH	400	16,1	43	23,8	107	27,5	102	18,1	76	14,3	39	11,6	33	6,9
WEIBLICH	482	16,8	72	33,0	113	25,5	115	19,8	64	12,1	34	11,1	84	10,6
NR-WAHL 83 ZUSAMMEN	508	10,1	91	20,6	100	14,3	128	11,9	66	7,3	49	7,4	74	6,0
MAENNLICH	249	10,8	43	20,8	52	15,9	63	11,8	38	8,5	29	9,2	24	5,1
WEIBLICH	259	9,6	48	20,4	48	13,0	65	12,1	28	6,2	20	5,7	50	6,5

TAB.3 WAHLBERECHTIGTE UND NICHTWAHLER NACH IHR SOZIALEN STELLUNG  
WAHLREZIRK 04 GNIGL/LANGWIED

	INSGESAMT ABS. %	SELB- STÄNDIG ABS. %	UNSELBSTÄNDIGE		PENSIONIST ABS. %	HAUSHALT- FUHREND ABS. %		SCHÜLER/ STUDENTEN ABS. %		SONSTIGE ABS. %
			ÖFFENTL. ABS. %	PRIVAT ABS. %		ABS.	ABS.	ABS.	ABS.	
NR-WAHL86 ZUSAMMEN	5.352	202	802	1.738	1.236	520	170	664		
MAENNLICH	2.480	165	534	860	410	1	102	384	58	
WEIBLICH	2.872	37	268	878	826	519	88	280	42	
* WAHLBERECHTIGTE *										
VERÄNDERUNG 83 AUF 86 ZUSAMMEN	331	-15	77	-37	-92	-48	64	382	135	
MAENNLICH	171	-8	33	-60	-73	-1	38	218	131	
WEIBLICH	160	-7	44	23	-19	-47	26	164	141	
* NICHTWAHLER ( ANZAHL UND ANTEIL AN DEN WAHLBERECHTIGTEN ) *										
NR-WAHL86 ZUSAMMEN	882	28	74	323	121	59	36	237	36	
MAENNLICH	400	23	36	153	31	0	17	138	36	
WEIBLICH	482	5	38	170	90	59	19	99	35	
NR-WAHL 83 ZUSAMMEN	508	16	41	220	83	44	12	92	33	
MAENNLICH	249	13	22	128	25	0	7	54	33	
WEIBLICH	259	3	19	92	58	44	5	38	33	



W a h l b e z i r k v

Grafik 1: Abgegebene gültige Stimmen bei der Nationalratswahl vom 23.11.1986 (NRW 86)

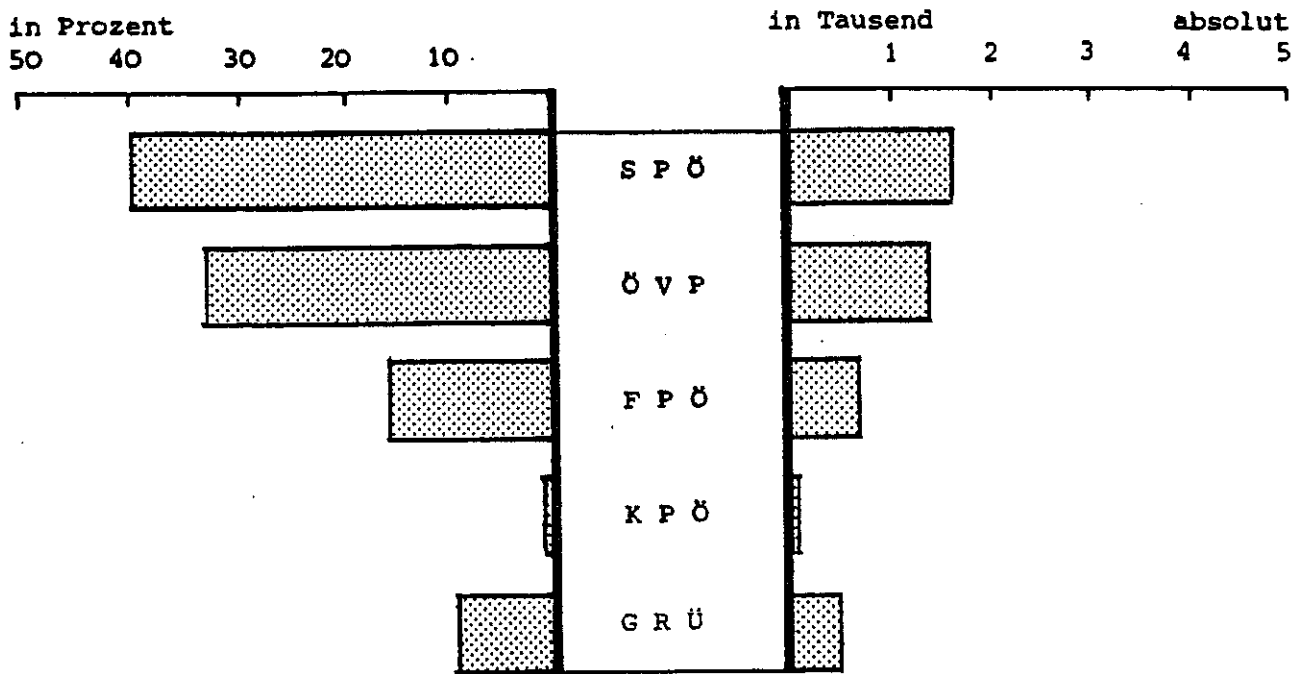

Grafik 2: Veränderungen der Parteisummen NRW 83 zu NRW 86

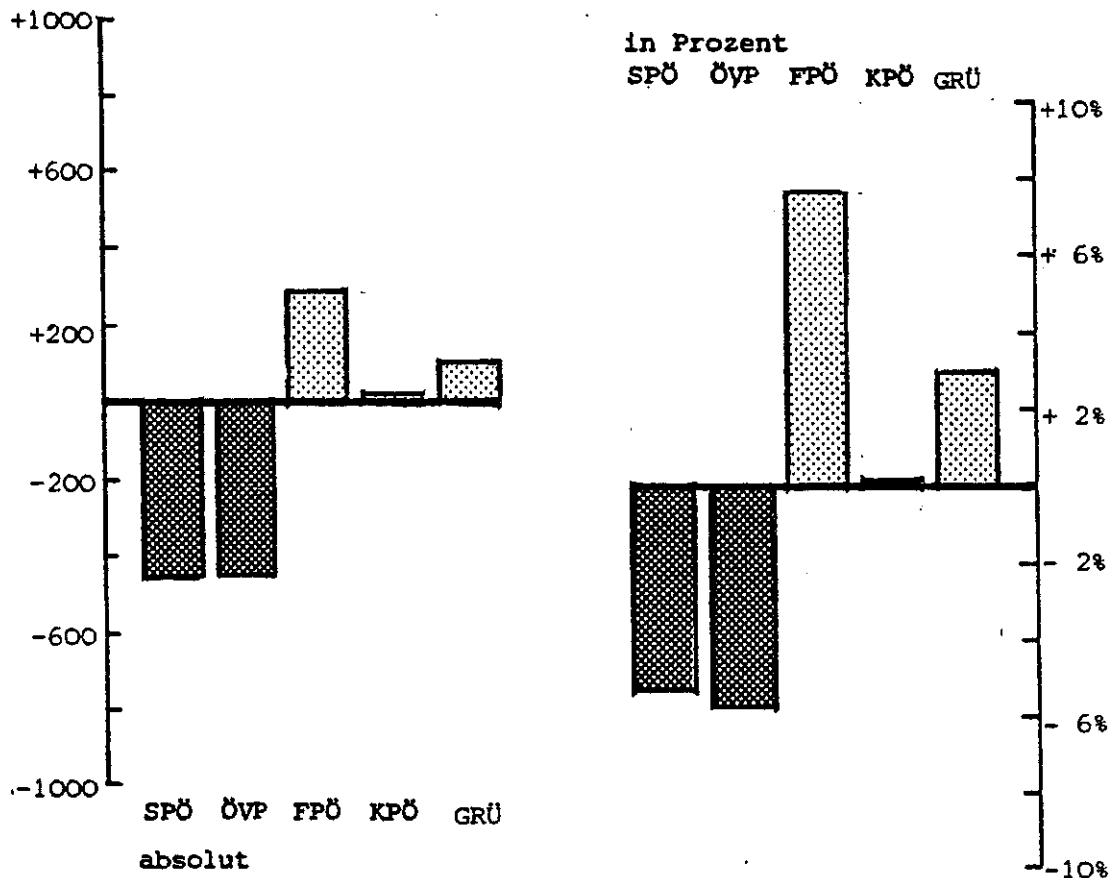



TAB.2 WAHLBERECHTIGTE UND NICHTWAHLER NACH ALTERSGRUPPEN

WAHLBEZIRK 05 SCHALLMOOS

	INSGESAMT		JUNGWÄHLER		BIS 30		30 - 39		40 - 49		50 - 59		60 UND DARÜBER	
	ABS.	%	ABS.	%	ABS.	%	ABS.	%	ABS.	%	ABS.	%	ABS.	%
NR-WAHL 86 ZUSAMMEN	5.544		372		890		1.081		1.022		674		1.505	
MAENNLICH	2.383	43,0	161	43,3	426	47,9	478	44,2	520	50,9	295	43,8	503	33,4
WEIBLICH	3.161	57,0	211	56,7	464	52,1	603	55,8	502	49,1	379	56,2	1.002	66,6
* * WAHLBERECHTIGTE * *														
VERÄNDERUNG 83 AUF 86 ZUSAMMEN	-235	-4,1	-54	-12,7	-29	-3,2	-136	-11,2	74	7,8	-76	-10,1	-14	-0,9
MAENNLICH	-93	-3,8	-34	-17,4	26	6,5	-87	-15,4	37	7,7	-10	-3,3	-25	-4,7
WEIBLICH	-142	-4,3	-20	-8,7	-55	-10,6	-49	-7,5	37	8,0	-66	-14,8	11	1,1
* * NICHTWAHLER (ANZAHL UND ANTEIL AN DEN WAHLBERECHTIGTEN) * *														
NR-WAHL 86 ZUSAMMEN	1.108	20,0	131	35,2	280	31,5	281	26,0	189	18,5	85	12,6	142	9,4
MAENNLICH	485	20,4	50	31,1	134	31,5	129	27,0	92	17,7	38	12,9	42	8,3
WEIBLICH	623	19,7	81	38,4	146	31,5	152	25,2	97	19,3	47	12,4	100	10,0
NR-WAHL 83 ZUSAMMEN	763	13,2	92	21,6	192	20,9	202	16,6	123	13,0	48	6,4	106	7,0
MAENNLICH	343	13,9	41	21,0	83	20,7	96	17,0	66	13,7	22	7,2	35	6,6
WEIBLICH	420	12,7	51	22,1	109	21,0	106	16,3	57	12,3	26	5,8	71	7,2

TAB.3 WAHLBERECHTIGTE UND NICHTWAHLER NACH DER SOZIALEN STELLUNG 28  
WAHLBEZIRK 05 SCHALLMOOS

	INSGESAMT		SELB- STÄNDIG		UNSELBSTÄNDIGE		FEMINIST		HAUSHALT- FUEREND		SCHUELER/ STUDENTEN		SONSTIGE		
	ABS.	%	ABS.	%	ABS.	%	ABS.	%	ABS.	%	ABS.	%	ABS.	%	
NR-WAHL 86 ZUSAMMEN	5.544		164		588		1.870		1.485		396		184		857
MAENNLICH	2.383	43	119	73	347	59	906	48	437	29	4	1	85	46	453
WEIBLICH	3.161	57	45	27	241	41	964	52	1.048	71	392	99	99	54	404
* * * WAHLBERECHTIGTE * *															
VERAEMERUNG 83 AUF 86 ZUSAMMEN	-235	-4	-34	-17	-105	-15	-273	-13	-170	-10	-150	-27	31	20	466
MAENNLICH	-93	-4	-23	-16	-77	-18	-151	-14	-120	-22	0	0	2	2	244
WEIBLICH	-142	-4	-11	-20	-28	-10	-122	-11	-50	-5	-150	-28	29	41	222
* * * NICHTWAHLER ( ANZAHL UND ANTEIL AN DEN WAHLBERECHTIGTEN ) * *															
NR-WAHL 86 ZUSAMMEN	1.108	20	23	14	61	10	424	23	137	9	69	17	37	20	350
MAENNLICH	485	20	15	13	23	7	213	24	31	7	0	0	11	13	185
WEIBLICH	623	20	8	18	38	16	211	22	106	10	69	18	26	26	165
NR-WAHL 83 ZUSAMMEN	763	13	27	14	45	6	320	15	113	7	72	13	16	10	170
MAENNLICH	343	14	17	12	23	5	167	16	38	7	1	25	5	6	92
WEIBLICH	420	13	10	18	22	8	153	14	75	7	71	13	11	16	78

Wahlbezirk VI:

Parsch

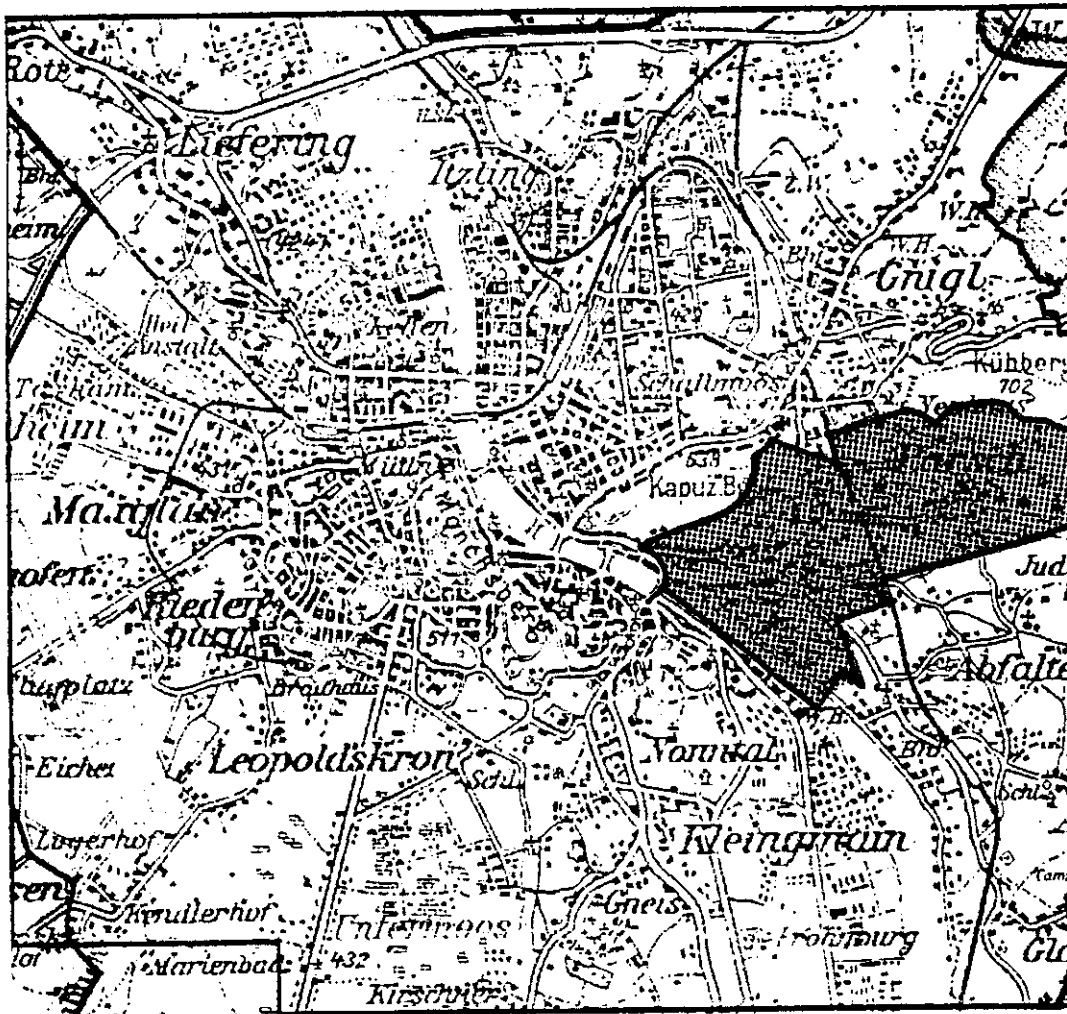

AMT FUER STATISTIK

TAB.1

NATIONALRATSWAHLEN VOM 23.11.1986  
WAHLBEZIRK 06  
PARSCH

		NR-WAHL 83		NR-WAHL 86		VERAENDERUNG 83 AUF 86	
		ABS.	%	ABS.	%	ABS.	%
		1	2	3	4	5	6
WAHLERGEBNIS							
ABGEBERENE STIMMEN (WAHLBETEILIGUNG)		5.335	80,29	5.141	75,65	-194	-4,64
DAVON UNGUELTIG		42	0,79	79	1,54	37	0,75
GUELTIG		5.293	99,21	5.062	98,46	-231	-0,75
PARTEISUMMEN							
	SPOE	1.439	27,19	1.210	23,90	-229	-3,28
	OEVP	2.822	53,32	2.322	45,87	-500	-7,44
	FPOE	572	10,81	938	18,53	366	7,72
	KPOE	21	0,40	23	0,45	2	0,06
	GRUE *)	439	8,29	569	11,24	130	2,95

\* NR-WAHL 1983 : VGOE + ALOE  
VERAENDERUNG VGOE 83 ZU GRUE 86 : ABSOLUT 272 RELATIV 5,63

Wahlbezirk VI

Grafik 1: Abgegebene gültige Stimmen bei der Nationalratswahl vom 23.11.1986 (NRW 86)

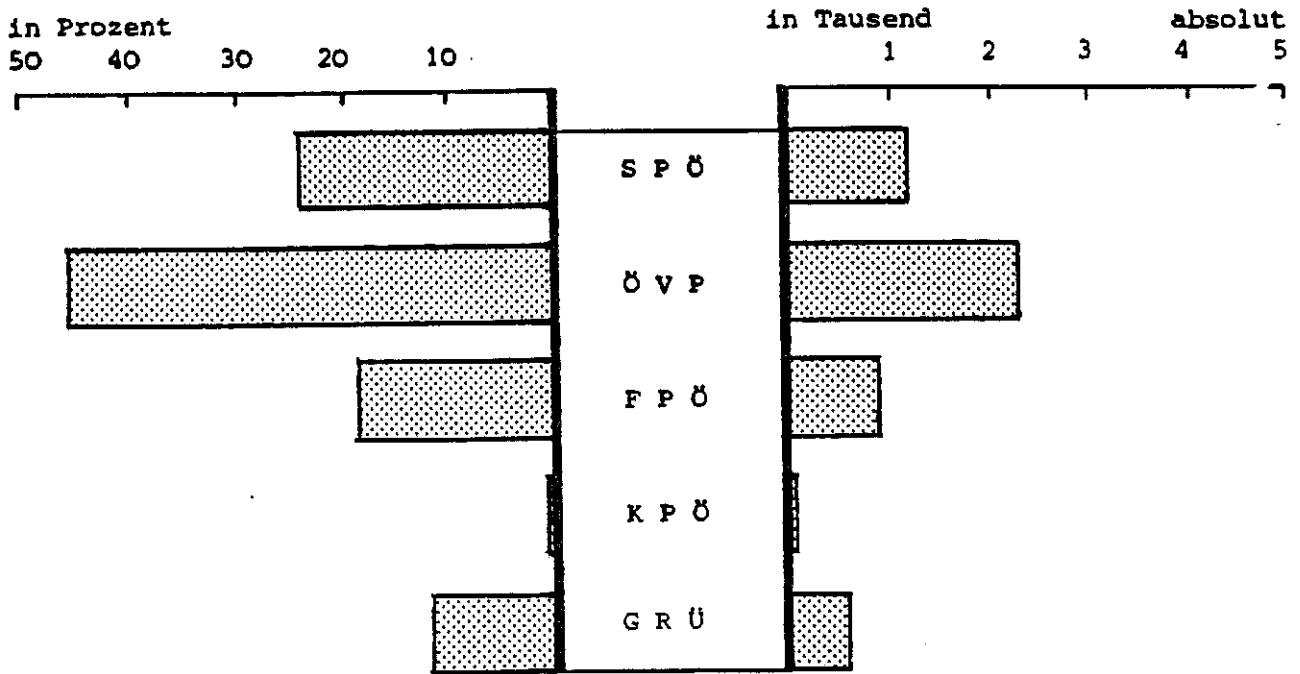

Grafik 2: Veränderungen der Parteisummen NRW 83 zu NRW 86

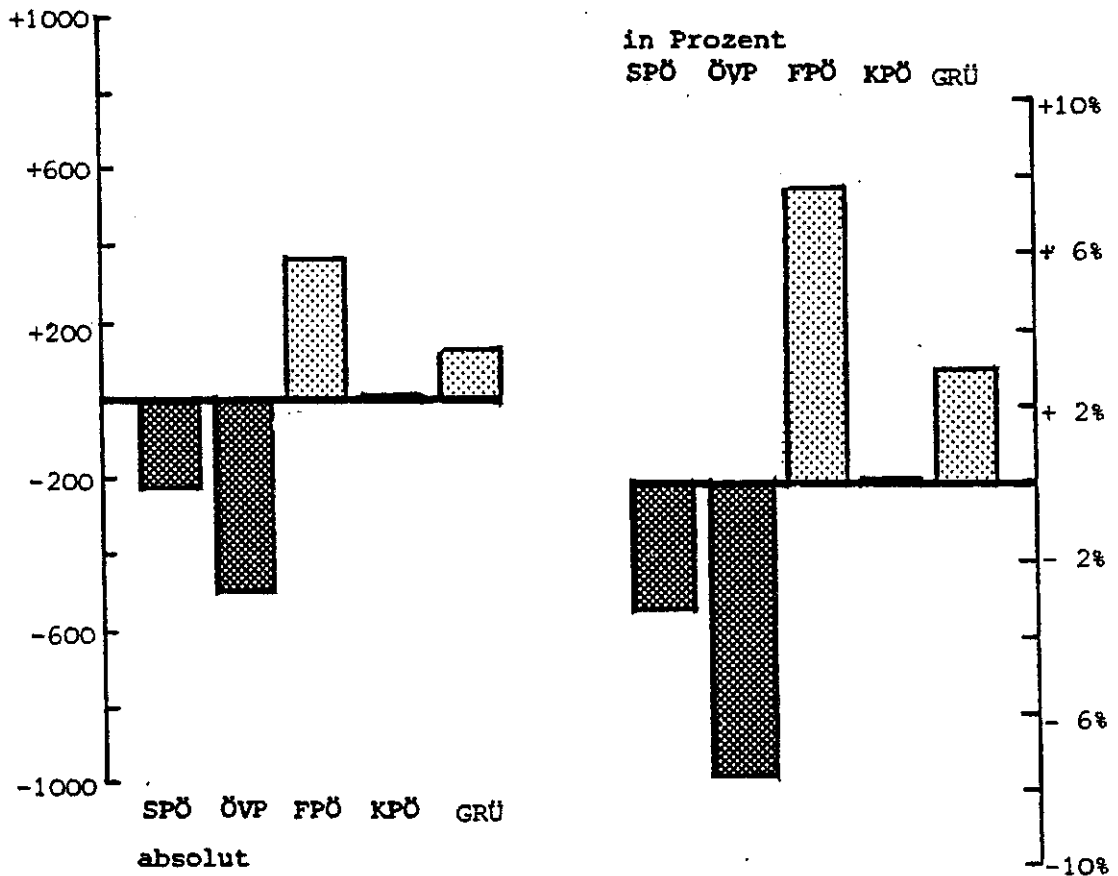

TAB.2 WAHLBERECHTIGTE UND NICHTWAHLER NACH ALTERSGRUPPEN

WAHLBEZIRK 06 PARSICH

	INSGESAMT		JUNGAHLER		BIS 30		30 - 39		40 - 49		50 - 59		60 UNTER	
	ABS.	%	ABS.	%	ABS.	%	ABS.	%	ABS.	%	ABS.	%	ABS.	%
NR-WAHL86	6.800		426		920		1.253		1.336		794		2.071	
ZUSAMMEN														
MAENNLICH	2.766	40,7	213	50,0	409	44,5	520	41,5	614	46,0	326	41,1	684	33,0
WEIBLICH	4.034	59,3	213	50,0	511	55,5	733	58,5	722	54,0	468	58,9	1.387	67,0
* * WAHLBERECHTIGTE * *														
VERAENDERUNG														
83 AUF 86	155	2,3	-15	-3,4	60	7,0	-76	-5,7	144	12,1	-91	-10,3	133	6,9
ZUSAMMEN														
MAENNLICH	72	2,7	10	4,9	40	10,8	-56	-9,7	101	17,7	-42	-11,4	19	2,9
WEIBLICH	83	2,1	-25	-10,5	20	4,1	-20	-2,7	43	6,3	-49	-9,5	114	9,0
* * NICHTWAHLER (ANZAHL UND ANTEIL AN DEN WAHLBERECHTIGTEN) * *														
NR-WAHL86	1.320	19,4	136	31,9	271	29,5	293	23,4	261	19,5	103	13,0	256	12,4
ZUSAMMEN														
MAENNLICH	522	18,9	59	27,7	106	25,9	116	22,3	121	19,7	42	12,9	78	11,4
WEIBLICH	798	19,8	77	36,2	165	32,3	177	24,1	140	19,4	61	13,0	178	12,8
NR-WAHL 83	945	14,2	97	22,0	168	19,5	219	16,5	174	14,6	90	10,2	197	10,2
ZUSAMMEN														
MAENNLICH	380	14,1	41	20,2	70	19,0	92	16,0	75	14,6	39	10,6	63	9,5
WEIBLICH	565	14,3	56	23,5	98	20,0	127	16,9	99	14,6	51	9,9	134	10,5

WAHLBEZIRK 06 FARSCH

	INSGESAM ABS. %	SELB- STÄNDIG		UNSELBSTÄNDIGE		PENSIONIST		HAUSHALT- FUHREND		SCHÜLER/ STUDENTEN		SONSTIGE ABS. %				
		ABS.	%	ABS.	%	ABS.	%	ABS.	%	ABS.	%					
NR-WAHL 86 ZUSAMMEN	6.800	314	713	2.069	1.979	523	281	921								
MAENNLICH	2.766	41	231	74	367	51	967	47	558	28	2	0	416	45		
WEIBLICH	4.034	59	83	26	346	49	1.102	53	1.421	72	521	100	121	43	505	55
* * WAHLBERECHTIGTE * *																
VERÄNDERUNG 83 AUF 86 ZUSAMMEN	155	2	-48	-13	-12	-2	-69	-3	-46	-2	-105	-17	-34	-11	469	104
MAENNLICH	72	3	-33	-12	1	0	-90	-9	-73	-12	-1	-33	-2	-1	205	97
WEIBLICH	83	2	-15	-15	-13	-4	21	2	27	2	-104	-17	-32	-21	264	110
* * NICHTWAHLER ( ANZAHL UND ANTEIL AN DEN WAHLBERECHTIGTEN ) * *																
NR-WAHL 86 ZUSAMMEN	1.320	19	37	12	80	11	424	20	244	12	99	19	53	17	367	40
MAENNLICH	522	19	24	10	29	8	207	21	62	11	2	100	27	17	157	38
WEIBLICH	798	20	13	16	51	15	217	20	182	13	97	19	26	21	210	42
NR-WAHL 83 ZUSAMMEN	945	14	40	11	63	9	324	15	203	10	86	14	48	15	181	40
MAENNLICH	380	14	28	11	26	7	167	16	59	9	3	100	19	12	78	37
WEIBLICH	565	14	12	12	37	10	157	15	144	10	83	13	29	19	103	43

Wahlbezirk VII:  
Aigen/Abfalter/Glas

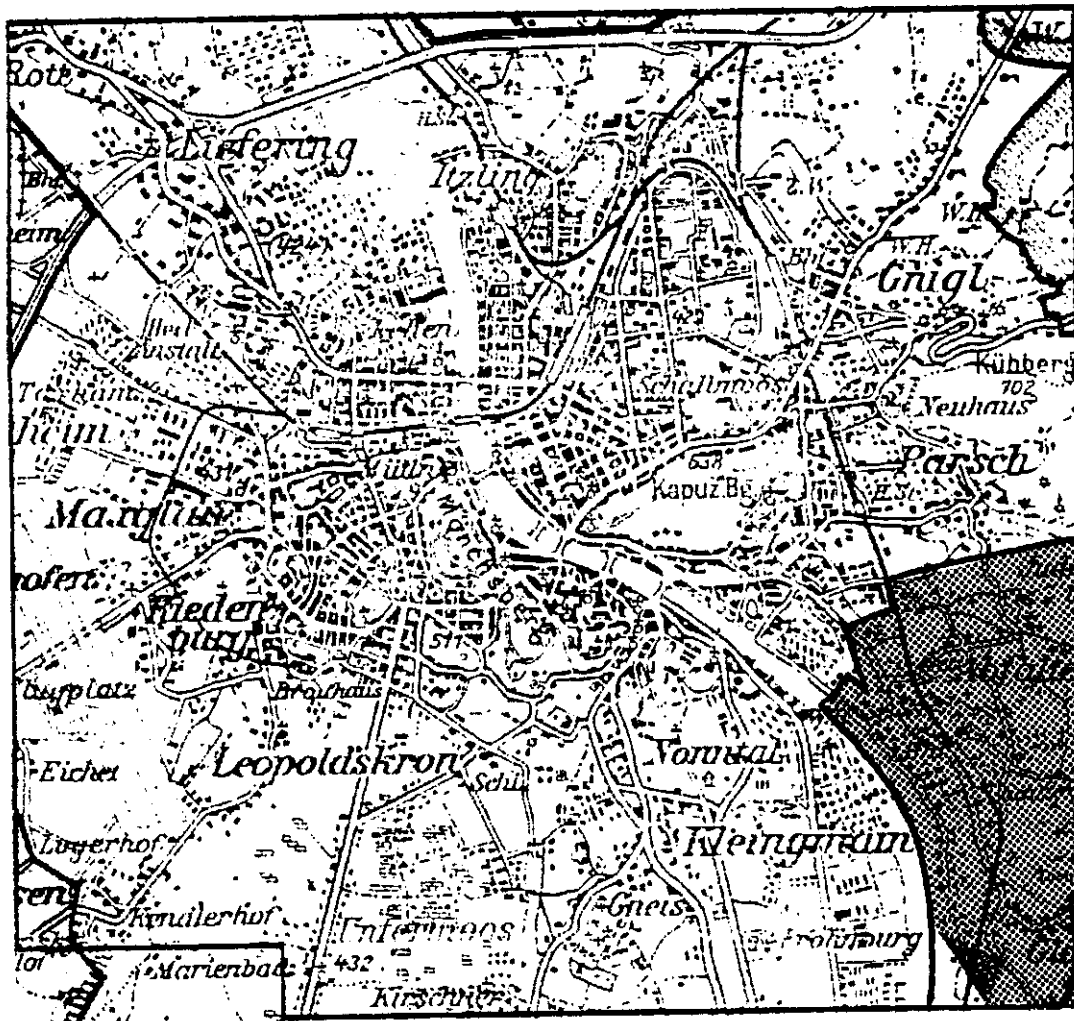

AMT FUER STATISTIK

TAB.1

NATIONALRATSWAHLEN VOM 23.11.1986  
WAHLBEZIRK 07  
AIGEN/ABFALTER/GLAS

		NR-WAHL 83		NR-WAHL 86		VERAENDERUNG 83 AUF 86	
		ABS.	%	ABS.	%	ABS.	%
		1	2	3	4	5	6
WAHLERGEBNIS							
ABGEBEBENE STIMMEN (WAHLRETEILIGUNG)		3.574	84,57	3.518	78,93	-56	-5,64
DAVON	UNGUELTIG	29	0,81	47	1,34	18	0,52
	GUELTIG	3.545	99,19	3.471	98,66	-74	-0,52
PARTEISUMMEN	SPOE	1.027	28,97	892	25,70	-135	-3,27
	DEVP	1.841	51,93	1.537	44,28	-304	-7,65
	FPOE	380	10,72	640	18,44	260	7,72
	KPOE	8	0,23	17	0,49	9	0,26
	GRUE *)	289	8,15	385	11,09	96	2,94

\* NR-WAHL 1983 : VGOE + ALDE  
VERAENDERUNG VGOE 83 ZU GRUE 86 : ABSOLUT 188 RELATIV 5,53

Wahlbezirk VII

Grafik 1: Abgegebene gültige Stimmen bei der Nationalratswahl vom 23.11.1986 (NRW 86)

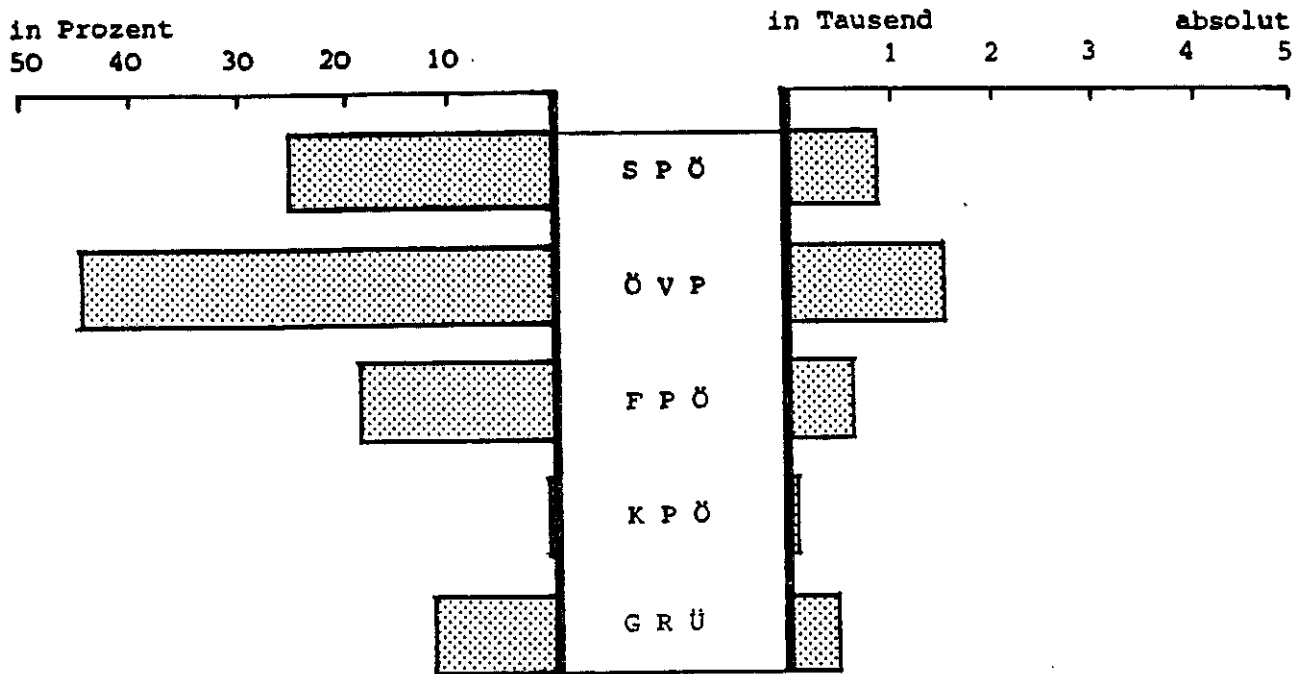

Grafik 2: Veränderungen der Parteisummen NRW 83 zu NRW 86

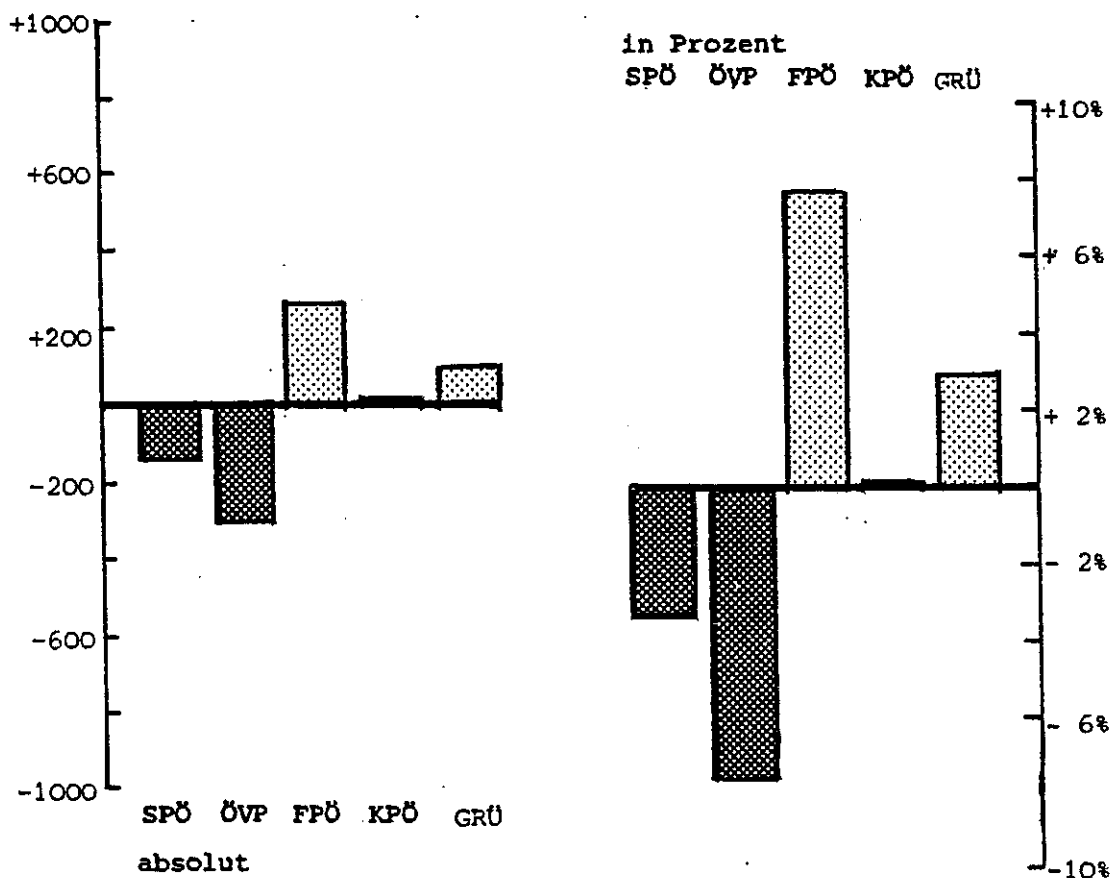



TAB.2 WAHLBERECHTIGTE UND NICHTWAHLER NACH ALTERSGRUPPEN  
WAHLBEZIRK 07 AIGEN/ABFALTERGLAS

	INSGESAMT		JUNGWÄHLER		BIS 30 ( OHNE 3 )		30 - 39		40 - 49		50 - 59		60 UND DARÜBER	
	ABS.	%	ABS.	%	ABS.	%	ABS.	%	ABS.	%	ABS.	%	ABS.	%
NR-WAHL86 ZUSAMMEN	4.453		291		627		985		945		558		1.047	
MAENNLICH	1.993	44,8	137	47,1	310	49,4	446	45,3	431	45,6	262	47,0	407	38,7
WEIBLICH	2.460	55,2	154	52,9	317	50,6	539	54,7	514	54,4	296	53,0	640	61,1
* * WAHLBERECHTIGTE * *														
VERÄNDERUNG 83 AUF 86 ZUSAMMEN	227	5,4	-18	-5,8	67	12,0	-46	-4,5	197	26,3	-11	-1,9	38	3,8
MAENNLICH	117	6,2	-19	-12,2	68	28,1	-42	-8,6	87	25,3	5	1,9	18	4,6
WEIBLICH	110	4,7	1	0,7	-1	-0,3	-4	-0,7	110	27,2	-16	-5,1	20	3,2
* * NICHTWAHLER (ANZAHL UND ANTEIL AN DEN WAHLBERECHTIGTEN) * *														
NR-WAHL86 ZUSAMMEN	672	15,1	66	22,7	140	22,3	163	16,5	125	13,2	72	12,7	106	10,1
MAENNLICH	283	14,2	27	19,7	60	19,4	75	16,8	52	12,1	29	11,1	40	9,8
WEIBLICH	389	15,8	39	25,3	80	25,2	88	16,3	73	14,2	43	14,5	66	10,3
NR-WAHL 83 ZUSAMMEN	449	10,6	55	17,8	79	14,1	131	12,7	71	9,5	31	5,4	82	8,1
MAENNLICH	177	9,4	23	14,7	36	14,9	62	12,7	22	6,4	10	3,9	24	6,2
WEIBLICH	272	11,6	32	20,9	43	13,5	69	12,7	49	12,1	21	6,7	58	9,4

TAB.3 WAHLBERECHTIGTE UND NICHTWAHLER NACH IHRER SOZIALEN STELLUNG  
WAHLBEZIRK 07 AIGEN/ARFALTER/GLAS

	INSGESAMT ABS. 1	SELB- STÄNDIG ABS. 3	UNSELBSTÄNDIGE		PENSIONIST ABS. 9	HAUSHALT- FUHREND ABS. 11		SCHÜLER/ STUDENTEN ABS. 13		SONSTIGE ABS. 15
			ÖFFENTL. ABS. 5	PRIVAT ABS. 7		ABS. 10	ABS. 12	ABS. 14		
NR-WAHL 86 ZUSAMMEN	4.453	237	514	1.509	995	448	218		532	
MAENNLICH	1.993	178	282	762	329	2	123	56	254	
WEIBLICH	2.460	59	232	747	666	446	95	44	278	
* * WAHLBERECHTIGTE * *										
VERAEMERUNG 83 AUF 86 ZUSAMMEN	227	-36	19	45	-33	-35	-35	-14	302	
MAENNLICH	117	-22	-1	-12	-29	1	-27	-18	144	
WEIBLICH	110	-14	20	57	-4	-36	-8	-8	158	
* * NICHTWAHLER ( ANZAHL UND ANTEIL AN DEN WAHLBERECHTIGTEN ) * *										
NR-WAHL 86 ZUSAMMEN	672	26	43	236	107	62	38	17	150	
MAENNLICH	283	21	18	119	37	0	14	11	67	
WEIBLICH	389	5	25	117	70	62	24	25	83	
NR-WAHL 83 ZUSAMMEN	449	19	30	161	84	44	30	12	81	
MAENNLICH	177	14	13	85	21	0	15	10	29	
WEIBLICH	272	5	17	76	63	44	15	15	52	

# Wahlbezirk VIII:

## Lehen

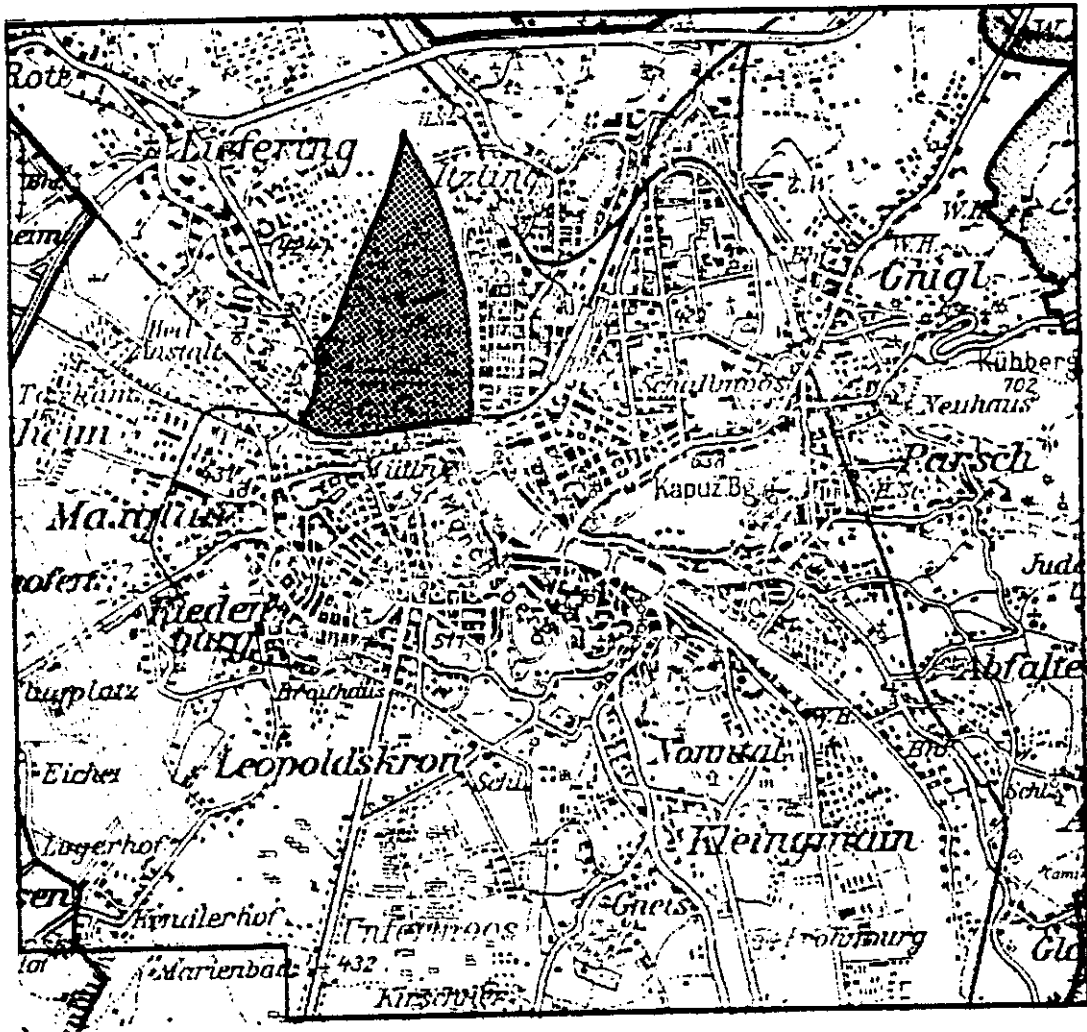

AMT FUER STATISTIK

TAB.1

NATIONALRATSWAHLEN VOM 23.11.1986  
WAHLBEZIRK 08  
LEHEN

		NR-WAHL 83		NR-WAHL 86		VERAENDERUNG 83 AUF 86	
		ABS.	%	ABS.	%	ABS.	%
		1	2	3	4	5	6
WAHLERGEBNIS							
ABGEGEBENE STIMMEN (WAHLBETEILIGUNG)		9.452	83,45	8.826	77,68	-826	-5,77
DAVON UNGUELTIG		114	1,20	123	1,39	7	0,19
GUELTIG		9.536	98,80	8.703	98,61	-833	-0,19
PARTEISUMMEN							
	SPOE	4.784	50,17	4.067	46,73	-717	-3,44
	OEVF	3.230	33,87	2.446	28,11	-784	-5,77
	FPOE	901	9,45	1.578	18,13	677	8,68
	KPOE	55	0,58	57	0,65	2	0,08
	GRUE *)	566	5,94	555	6,38	-11	0,44

\* NR-WAHL 1983 : VGOE + ALDE  
VERAENDERUNG VGOE 83 ZU GRUE 86 : ABSOLUT 149 RELATIV 2,12

Wahlbezirk VIII

Grafik 1: Abgegebene gültige Stimmen bei der Nationalratswahl vom 23.11.1986 (NRW 86)

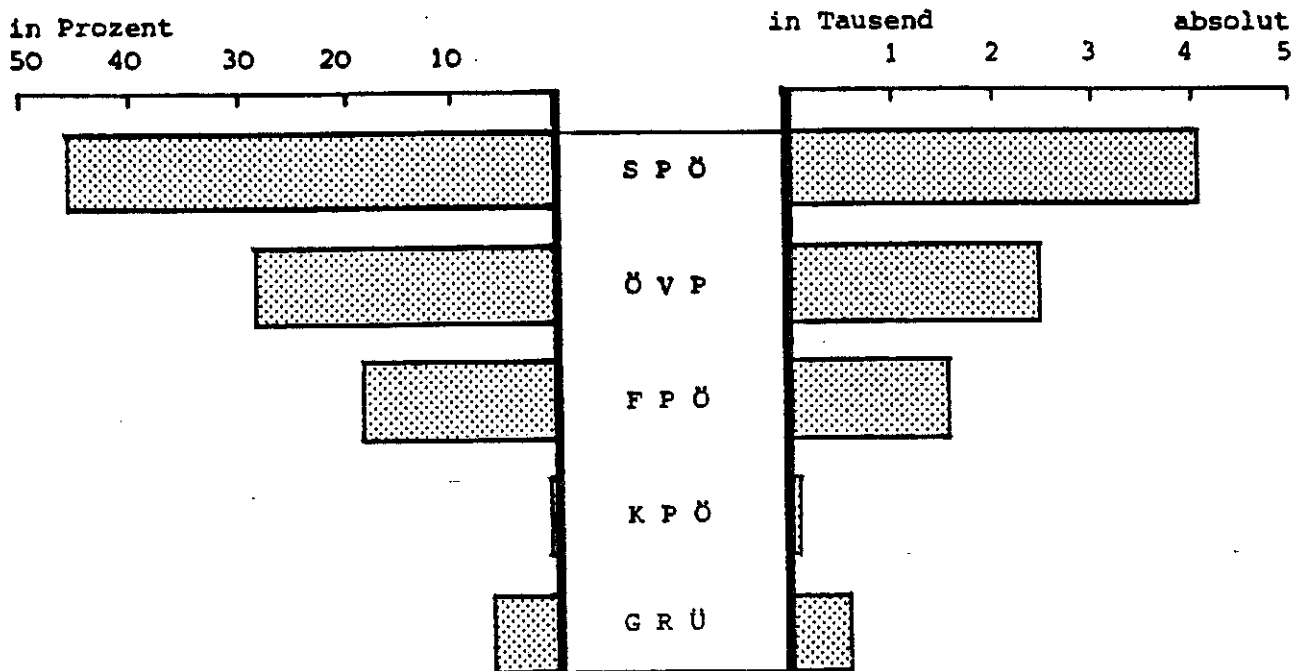

Grafik 2: Veränderungen der Parteisummen NRW 83 zu NRW 86

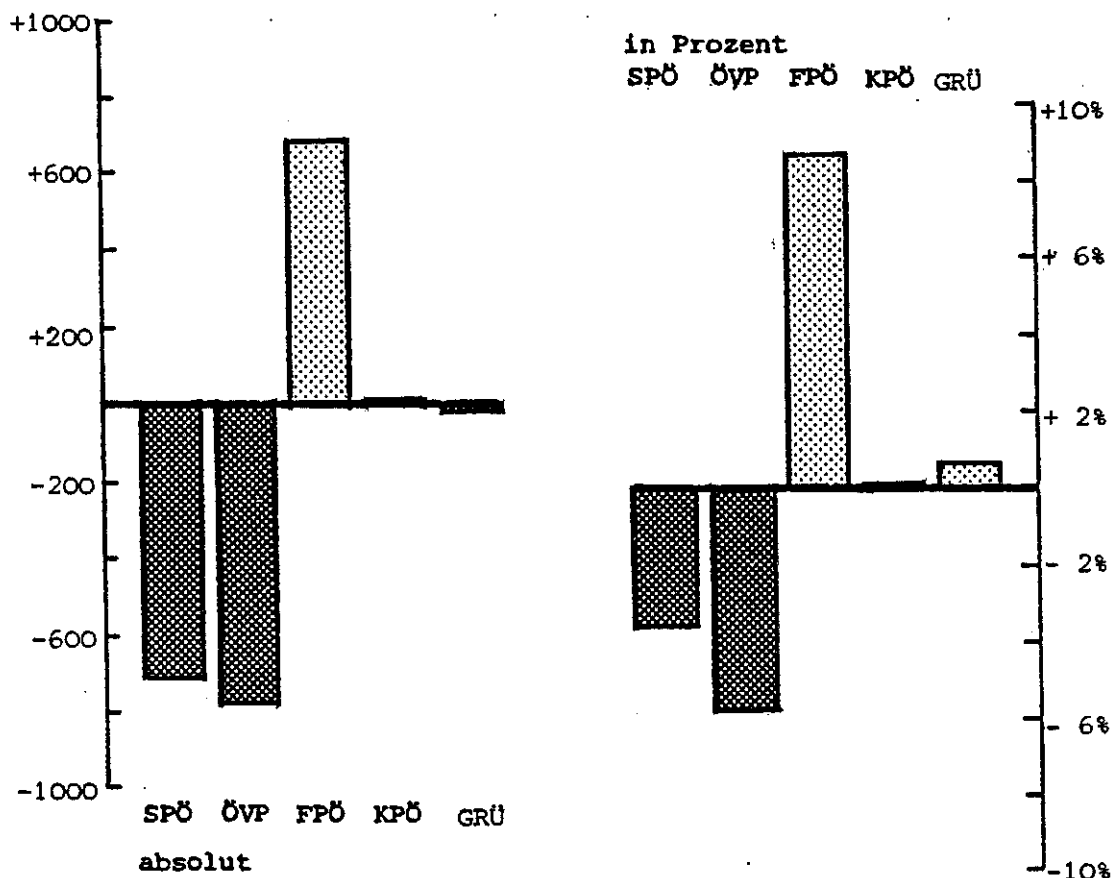

TAB.2 WAHLBERECHTIGTE UND NICHTWAHLER NACH ALTERSGRUPPEN

WAHLBEZIRK 08 LEHEN

	INSGESAMT		JUNGAHLER (OHNE 3)		BIS 30		30 - 39		40 - 49		50 - 59		60 UND DARUEBER	
	ABS.	%	ABS.	%	ABS.	%	ABS.	%	ABS.	%	ABS.	%	ABS.	%
NR-WAHL 86 ZUSAMMEN	11.345		807		1.452		1.764		2.251		1.570		3.501	
MAENNLICH	4.727	41,7	405	50,2	696	47,9	749	42,5	1.032	45,8	661	42,1	1.184	33,8
WEIBLICH	6.618	58,3	402	49,8	756	52,1	1.015	57,5	1.219	54,2	909	57,9	2.317	66,2
* * WAHLBERECHTIGTE * *														
VERAENDERUNG 83 AUF 86 ZUSAMMEN	-221	-1,9	-38	-4,5	32	2,3	-439	-19,9	267	13,5	-285	-15,4	242	7,4
MAENNLICH	-111	-2,3	-15	-3,6	63	10,0	-228	-23,3	112	13,2	-47	-6,6	4	0,3
WEIBLICH	-110	-1,6	-23	-5,4	-31	-3,9	-211	-17,2	155	14,6	-238	-20,7	238	11,4
* * NICHTWAHLER (ANZAHL UND ANTEIL AN DEN WAHLBERECHTIGTEN) * *														
NR-WAHL 86 ZUSAMMEN	2.030	17,9	274	34,0	483	33,3	430	24,4	367	16,3	155	9,9	321	9,2
MAENNLICH	846	17,9	126	31,1	212	30,5	190	25,4	169	16,4	63	9,5	86	7,3
WEIBLICH	1.184	17,9	148	36,8	271	35,8	240	23,6	198	16,2	92	10,1	235	10,1
NR-WAHL 83 ZUSAMMEN	1.325	11,5	189	22,4	255	18,0	357	16,2	190	9,6	101	5,4	233	7,1
MAENNLICH	589	12,2	87	20,7	115	18,2	167	17,1	103	11,2	38	5,4	79	6,7
WEIBLICH	736	10,9	102	24,0	140	17,8	190	15,5	87	8,2	63	5,5	154	7,4

TAB.3 WAHLBERECHTIGTE UND NICHTWAHLER NACH DER SOZIALEN STELLUNG  
WAHLREZIRK 08 LEHEN

	INSGESAMT ABS. %	SELB- STÄNDIG ABS. %	UNSELBSTÄNDIGE		FENSIONIST ABS. %	HAUSHALT- FUHRER ABS. %		SCHUELER/ STUDENTEN ABS. %	SONSTIGE ABS. %
			OEFFENTL. ABS. %	PRIVAT ABS. %		ABS.	ABS.		
NR-WAHL86 ZUSAMMEN	11.345	236	1.456	3.719	3.400	958	359	1.217	
MAENNLICH	4.727	168	820	1.826	988	5	213	650	
WEIBLICH	6.618	68	636	1.893	2.412	953	146	567	
* * WAHLBERECHTIGTE * *									
VERAEMERUNG 83 AUF 86 ZUSAMMEN	-221	-38	-209	-317	-132	-223	68	630	
MAENNLICH	-111	-26	-137	-206	-171	-1	47	326	
WEIBLICH	-110	-12	-72	-111	39	-222	21	304	
* * NICHTWAHLER ( ANZAHL UND ANTEIL AN DEN WAHLBERECHTIGTEN ) * *									
NR-WAHL86 ZUSAMMEN	2.030	47	150	772	325	145	80	502	
MAENNLICH	846	31	62	368	77	2	41	252	
WEIBLICH	1.184	16	88	404	248	143	39	250	
NR-WAHL 83 ZUSAMMEN	1.325	41	109	539	253	119	50	214	
MAENNLICH	589	26	57	284	81	1	22	118	
WEIBLICH	736	15	52	255	172	118	28	96	

Wahlbezirk IX:  
Liefering

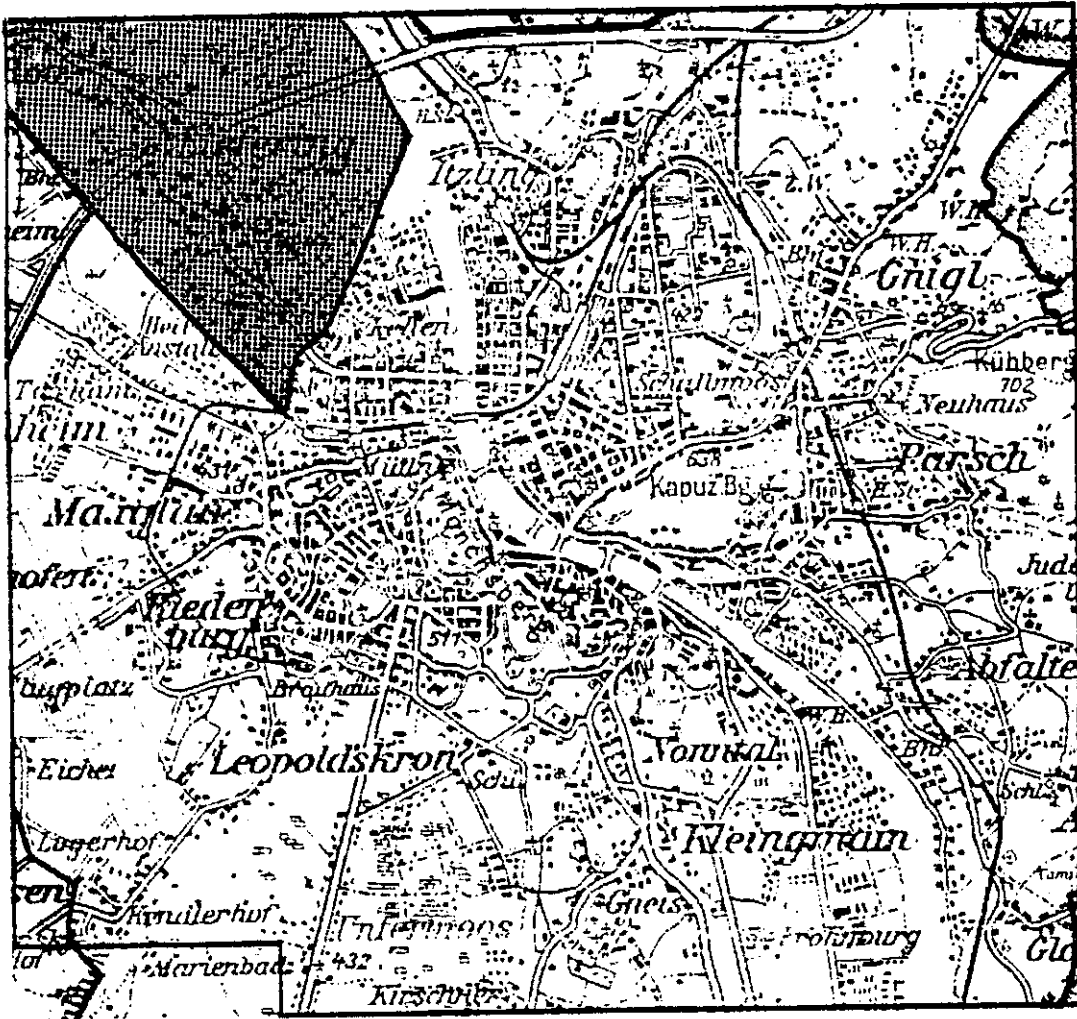

AMT FUER STATISTIK

TAB.1

NATIONALRATSWAHLEN VOM 23.11.1986  
WAHLBEZIRK 09  
LIEFERING

		NR-WAHL 83		NR-WAHL 86		VERAENDERUNG 83 AUF 86	
		ABS.	%	ABS.	%	ABS.	%
		1	2	3	4	5	6
WAHLERGEBNIS							
ABGEGEBENE STIMMEN (WAHLBETEILIGUNG)		7.922	83,68	7.621	77,02	-301	-6,66
DAVON UNGUELTIG		98	1,24	96	1,26	-2	0,02
GUELTIG		7.824	98,76	7.525	98,74	-299	-0,02
PARTEISUMMEN							
	SPOE	3.702	47,32	3.079	40,92	-623	-6,40
	OEVP	3.019	38,59	2.571	34,17	-448	-4,42
	FPOE	648	8,28	1.293	17,18	645	8,90
	KPOE	32	0,41	36	0,48	4	0,07
	GRUE *)	423	5,41	546	7,26	123	1,85

\* NR-WAHL 1983 : VGOE + ALDE  
VERAENDERUNG VGOE 83 ZU GRUE 86 : ABSOLUT 237 RELATIV 3,31

# Wahlbezirk IX

Grafik 1: Abgegebene gültige Stimmen bei der Nationalratswahl vom 23.11.1986 (NRW 86)

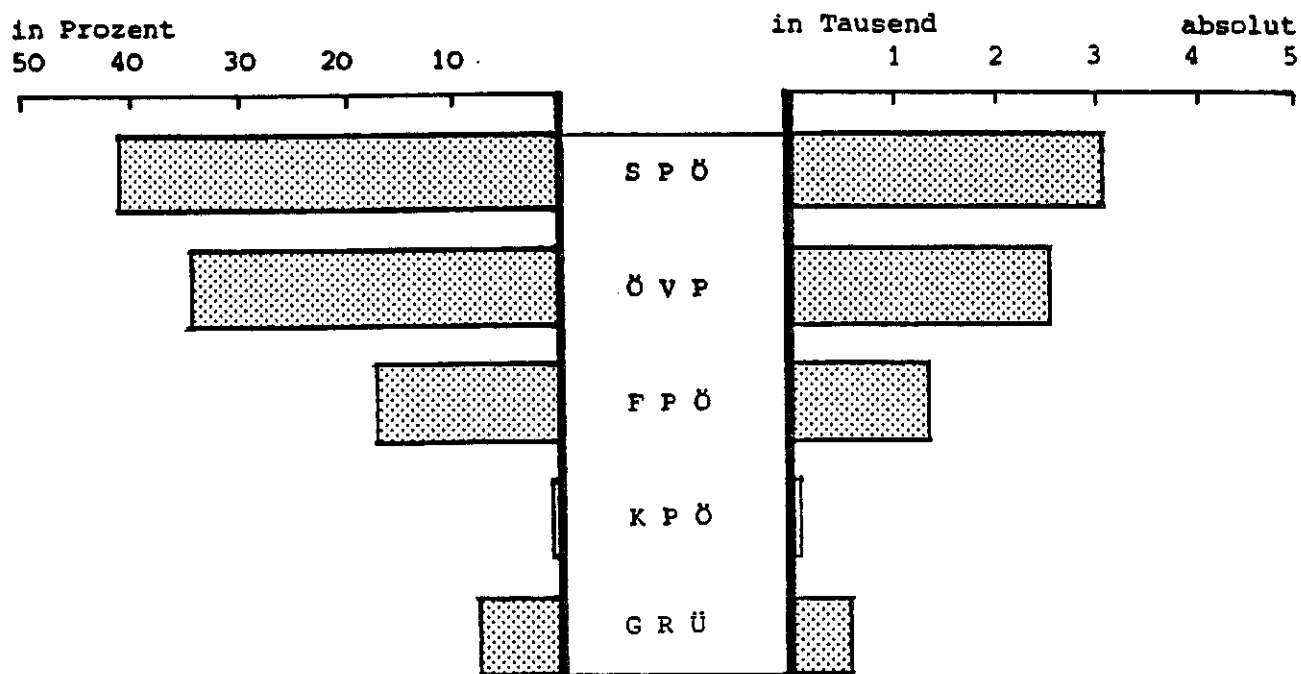

Grafik 2: Veränderungen der Parteisummen NRW 83 zu NRW 86

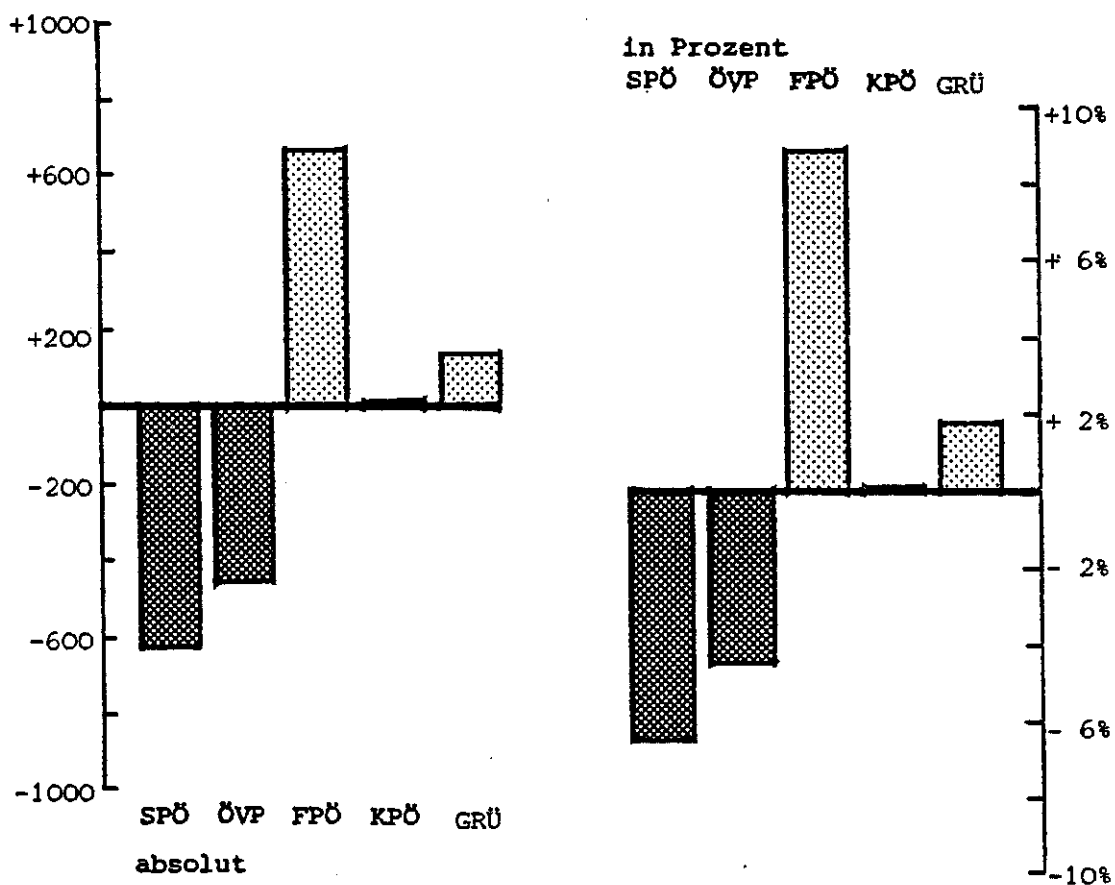



TAB.2 WAHLBERECHTIGTE UND NICHTWAHLER NACH ALTERSGRUPPEN  
WAHLBEZIRK 09 LIEFERING

	INSGESAMT		JUNGBAEHLER ( OHNE 3 )		BIS 30		30 - 39		40 - 49		50 - 59		60 UND DARUERER	
	ABS.	%	ABS.	%	ABS.	%	ABS.	%	ABS.	%	ABS.	%	ABS.	%
NR-WAHL86 ZUSAMMEN	9.878		790		1.427		1.853		1.794		1.375		2.639	
MAENNLICH	4.484	45,4	396	50,1	718	50,3	888	47,9	875	48,8	626	45,5	981	37,2
WEIBLICH	5.394	54,6	394	49,9	709	49,7	965	52,1	919	51,2	749	54,5	1.658	62,8
* * WAHLBERECHTIGTE * *														
VERAENNERUNG 83 AUF 86 ZUSAMMEN	411	4,3	-42	-5,0	202	16,5	66	3,7	166	10,2	-34	-2,4	53	2,0
MAENNLICH	270	6,4	-30	-7,0	137	23,6	43	5,1	97	12,5	15	2,5	8	0,8
WEIBLICH	141	2,7	-12	-3,0	65	10,1	23	2,4	69	8,1	-49	-6,1	45	2,8
* * NICHTWAHLER (ANZAHL UND ANTEIL AN DEN WAHLBERECHTIGTEN) * *														
NR-WAHL85 ZUSAMMEN	1.925	19,5	292	37,0	411	28,8	399	21,5	322	17,9	174	12,7	327	12,4
MAENNLICH	895	20,0	139	35,1	213	29,7	194	21,8	160	18,3	84	13,4	105	10,7
WEIBLICH	1.030	19,1	153	38,8	198	27,9	205	21,2	162	17,6	90	12,0	222	13,4
NR-WAHL 83 ZUSAMMEN	1.177	12,4	196	23,6	204	16,7	273	15,3	176	10,8	100	7,1	228	8,8
MAENNLICH	558	13,2	94	22,1	96	16,5	137	16,2	91	11,7	51	8,3	89	9,1
WEIBLICH	619	11,8	102	25,1	108	16,8	136	14,4	85	10,0	49	6,1	139	8,6

WAHLBEZIRK 09 LIEFERING

	INSGESAMT		SELB-STAENDIG		UNSELBSTAENDIGE		PENSIONIST		HAUSHALT- FUEHREND		SCHUELER/STUDENTEN		SONSTIGE			
	ABS.	%	ABS.	%	ABS.	%	ABS.	%	ABS.	%	ABS.	%	ABS.	%		
NR-WAHL86 ZUSAMMEN	9.878		286		1.367		3.112		2.562		945		334		1.252	
MAENNLICH	4.484	45	220	77	832	61	1.627	52	838	33	3	0	203	57	676	56
WEIBLICH	5.394	55	66	23	535	39	1.485	48	1.724	37	942	100	151	43	556	44
* * WAHLBERECHTIGTE * *																
VERAEMNERUNG 83 AUF 86 ZUSAMMEN	411	4	-45	-14	-46	-3	51	2	-182	-7	-141	-13	73	36	681	119
MAENNLICH	270	6	-38	-15	-36	-4	-18	-1	-115	-12	0	0	40	25	372	115
WEIBLICH	141	3	-7	-10	-10	-2	69	5	-67	-4	-141	-13	53	54	309	125
* * NICHTWAHLER ( ANZAHL UND ANTEIL AN DEN WAHLBERECHTIGTEN ) * *																
NR-WAHL86 ZUSAMMEN	1.925	19	34	12	129	9	657	21	343	13	151	16	82	23	525	42
MAENNLICH	895	20	22	10	72	9	354	22	106	13	0	0	40	20	288	41
WEIBLICH	1.030	19	12	18	57	11	303	20	237	14	151	16	42	28	237	43
NR-WAHL 83 ZUSAMMEN	1.177	12	28	8	90	6	436	14	251	9	109	10	37	14	226	40
MAENNLICH	558	13	23	9	44	5	253	15	88	9	2	67	19	12	129	40
WEIBLICH	619	12	5	7	46	8	183	13	163	9	107	10	18	18	97	39

Wahlbezirk X:  
Maxglan/Aiglhof

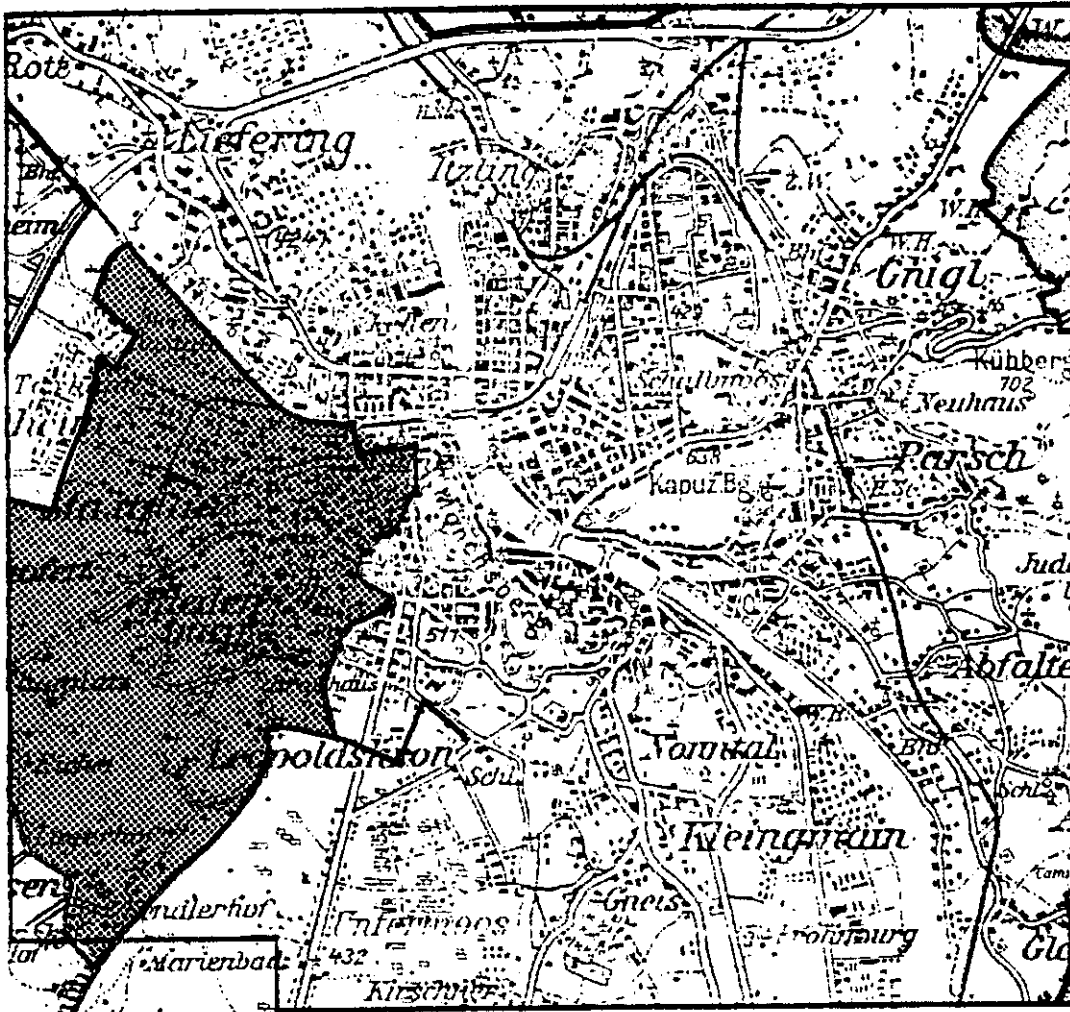

AMT FUER STATISTIK

TAB.1

NATIONALRATSWAHLEN VOM 23.11.1986  
WAHLBEZIRK 10  
MAXGLAN/AIGLHOF

		NR-WAHL 83		NR-WAHL 86		VERAENDERUNG 83 AUF 86	
		ABS.	%	ABS.	%	ABS.	%
		1	2	3	4	5	6
WAHLERGEBNIS							
ABGEGEBENE STIMMEN (WAHLRETEILIGUNG)		7.934	83,56	8.186	77,83	252	-5,73
DAVON UNGUELTIG		94	1,18	132	1,61	38	0,43
GUELTIG		7.840	98,82	8.054	98,39	214	-0,43
PARTEISUMMEN							
SPOE		3.305	42,16	2.993	37,16	-312	-4,99
OEVF		3.284	41,89	2.843	35,30	-441	-6,59
FPOE		789	10,06	1.541	19,13	752	9,07
NPOE		29	0,37	50	0,62	21	0,25
GRUE *)		433	5,52	627	7,78	194	2,26

\* NR-WAHL 1983 : UGDE + ALDE

VERAENDERUNG UGDE 83 ZU GRUE 86 : ABSOLUT 330 RELATIV 4,00

Wahlbezirk X

Grafik 1: Abgegebene gültige Stimmen bei der Nationalratswahl vom 23.11.1986 (NRW 86)

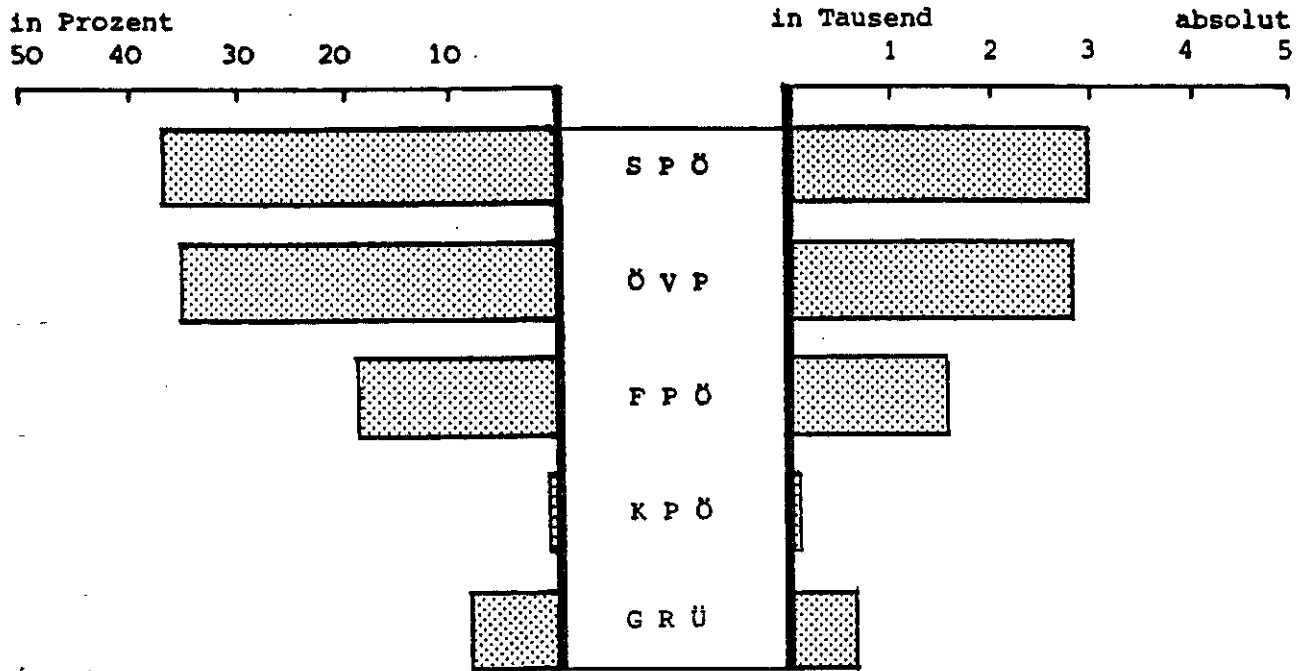

Grafik 2: Veränderungen der Parteisummen NRW 83 zu NRW 86

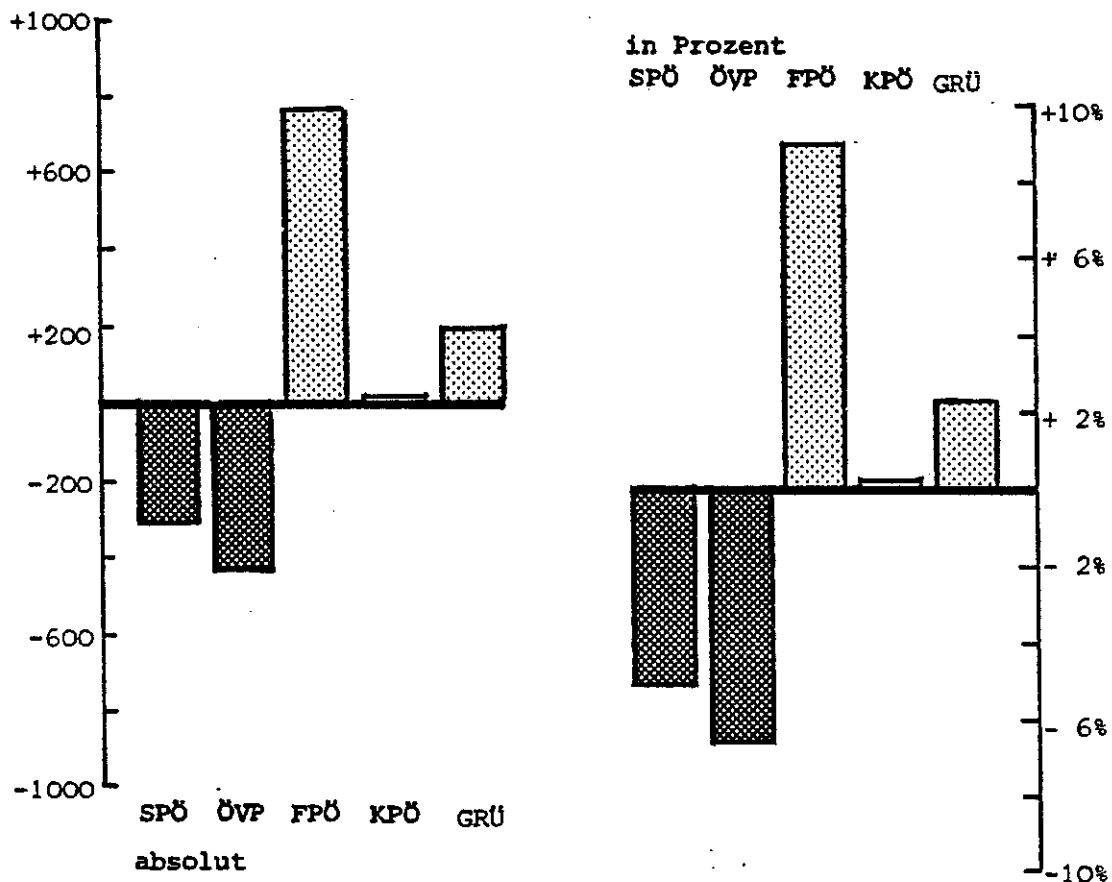

TAB.2 WAHLBERECHTIGTE UND NICHTWAHLER NACH ALTERSGRUPPEN

WAHLBEZIRK 10 MAXGLAN/AIDLHOF

	INSGESAMT		JUNGAELDER ( OHNE 3 )		BIS 30		30 - 39		40 - 49		50 - 59		60 UND DAERUER	
	ABS.	%	ABS.	%	ABS.	%	ABS.	%	ABS.	%	ABS.	%	ABS.	%
NR-WAHLB6 ZUSAMMEN	10.502		754	1.603	1.917	1.964	1.419	2.845						
MAENNLICH	4.616	44,0	368	48,8	883	46,1	667	47,0	996	35,0				
WEIBLICH	5.886	56,0	386	51,2	1.034	53,9	752	53,0	1.849	65,0				
* WAHLBERECHTIGTE *														
VERAENDERUNG 83 AUF 86 ZUSAMMEN	1.007	10,6	-7	-0,9	502	45,6	251	15,1	272	16,1	-47	-3,2	36	1,3
MAENNLICH	477	11,5	1	0,3	223	41,1	105	13,5	115	14,0	45	7,2	-12	-1,2
WEIBLICH	530	9,9	-8	-2,0	279	50,0	146	16,4	157	18,0	-92	-10,9	48	2,7
* NICHTWAHLER (ANZAHL UND ANTEIL AN DEN WAHLBERECHTIGTEN) *														
NR-WAHLB6 ZUSAMMEN	1.956	18,6	260	34,5	470	29,3	436	22,7	351	17,9	155	10,9	284	10,0
MAENNLICH	884	19,2	131	35,6	215	28,1	198	22,4	178	19,0	71	10,6	91	9,1
WEIBLICH	1.072	18,2	129	33,4	255	30,5	238	23,0	173	16,8	84	11,2	193	10,4
NR-WAHL 83 ZUSAMMEN	1.156	12,2	169	22,2	225	20,4	266	16,0	175	10,3	101	6,9	220	7,8
MAENNLICH	544	13,1	77	21,0	129	23,8	136	17,5	87	10,6	42	6,8	73	7,2
WEIBLICH	612	11,4	92	23,4	96	17,2	130	14,6	88	10,1	59	7,0	147	8,2

TAB.3 WAHLBERECHTIGTE UND NICHTWAHLER NACH DER SOZIALEN STELLUNG  
WAHLBEZIRK 10 MAXGLAN/AIGLHOF

	INSGESAMT ABS. %	SELB- STÄNDIG ABS. %	UNSELBSTÄNDIGE		PENSIONIST ABS. %	HAUSHALT- FUHRER ABS. %		SCHÜLER/ STUDENTEN ABS. %		SONSTIGE ABS. %
			DEFENTL. ABS. %	PRIVAT ABS. %		ABS.	ABS.	ABS.	ABS.	
NR-WAHLB6 ZUSAMMEN	10.502	401	1.241	3.484	2.748	960	360	1.308		
MAENNLICH	4.616	302	754	1.761	826	5	194	706	54	
WEIBLICH	5.886	99	487	1.723	1.922	955	166	602	46	
* WAHLBERECHTIGTE *										
VERÄNDERUNG 83 AUF 86 ZUSAMMEN	1.007	-31	66	290	-226	23	97	788	152	
MAENNLICH	477	-16	9	111	-154	2	36	421	148	
WEIBLICH	530	-15	57	179	-72	21	61	367	156	
* NICHTWAHLER ( ANZAHL UND ANTEIL AN DEN WAHLBERECHTIGTEN ) *										
NR-WAHLB6 ZUSAMMEN	1.956	44	104	706	287	172	82	556	43	
MAENNLICH	884	36	53	355	81	4	40	296	42	
WEIBLICH	1.072	8	51	351	206	168	42	260	43	
NR-WAHL 83 ZUSAMMEN	1.156	36	62	473	229	90	47	219	42	
MAENNLICH	544	30	37	257	68	1	28	123	43	
WEIBLICH	612	6	25	216	161	89	19	96	41	

Wahlbezirk XI:

Taxham

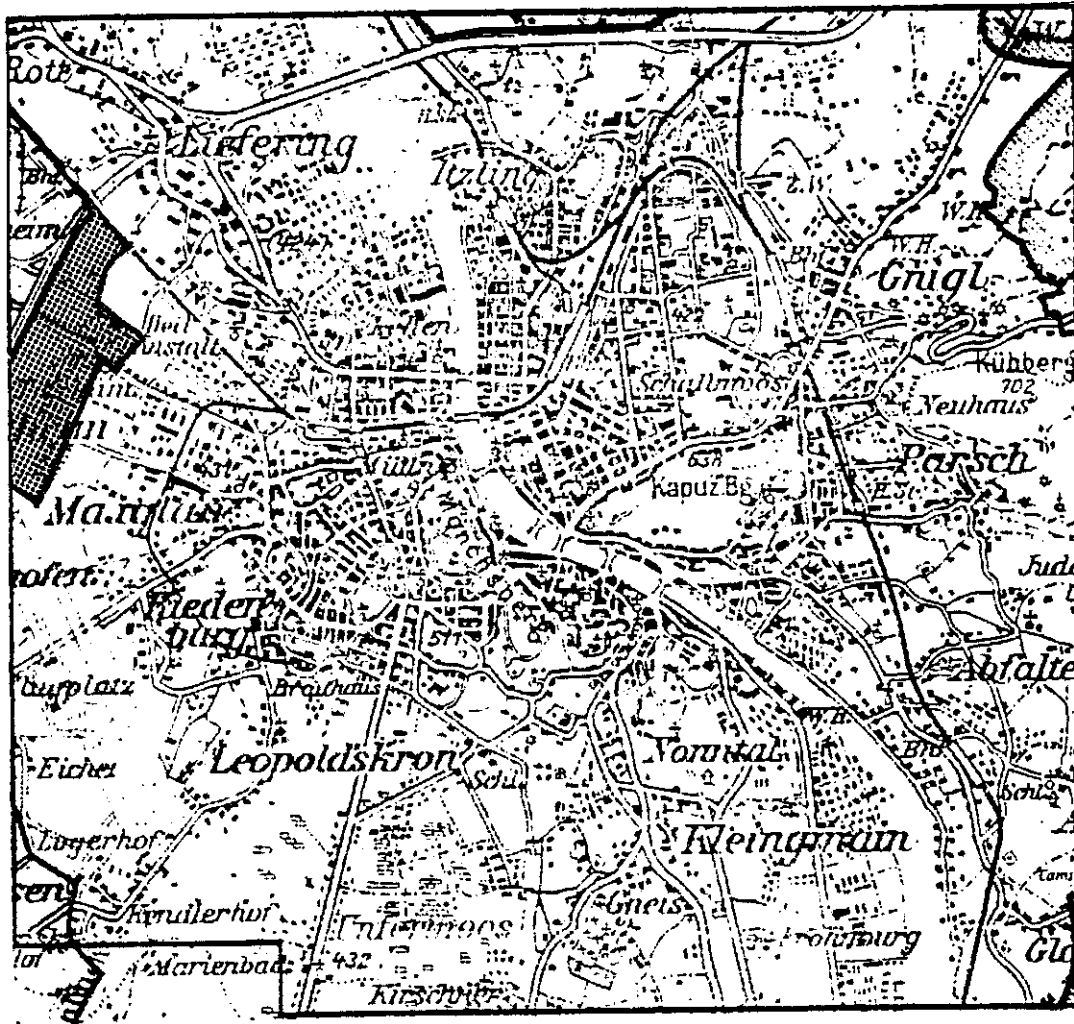

AMT FUER STATISTIK

TAB.1

NATIONALRATSWAHLEN VOM 23.11.1986  
WAHLBEZIRK 11  
TAXHAM

		NR-WAHL 83		NR-WAHL 86		VERAENDERUNG 83 AUF 86	
		ABS.	%	ABS.	%	ABS.	%
		1	2	3	4	5	6
WAHLERGEBNIS							
ABGEBERENE STIMMEN (WAHLBETEILIGUNG)		4.532	85,32	4.253	79,61	-279	-5,70
DAVON	UNGUELTIG	55	1,21	65	1,53	10	0,31
	GUELTIG	4.477	98,79	4.188	98,47	-289	-0,31
PARTEISUMMEN	SPOE	2.099	46,88	1.769	42,24	-330	-4,64
	OEVP	1.659	37,06	1.346	32,14	-313	-4,92
	FPOE	443	9,90	744	17,77	301	7,87
	KPOE	28	0,63	22	0,53	-6	-0,10
	GRUE *)	248	5,54	307	7,33	59	1,79

\* NR-WAHL 1983 : VGOE + ALDE  
VERAENDERUNG VGOE 83 ZU GRUE 86 : ABSOLUT 139 RELATIV 3,58

Wahlbezirk XI

Grafik 1: Abgegebene gültige Stimmen bei der Nationalratswahl vom 23.11.1986 (NRW 86)

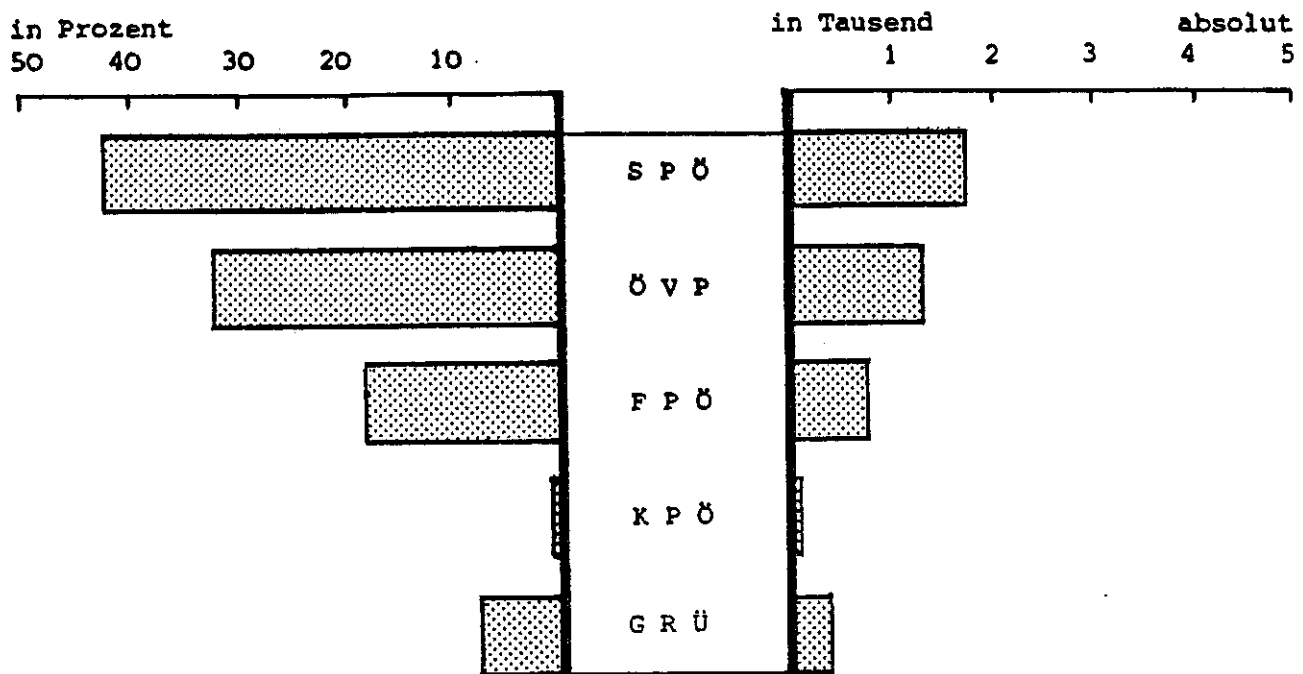

Grafik 2: Veränderungen der Parteisummen NRW 83 zu NRW 86

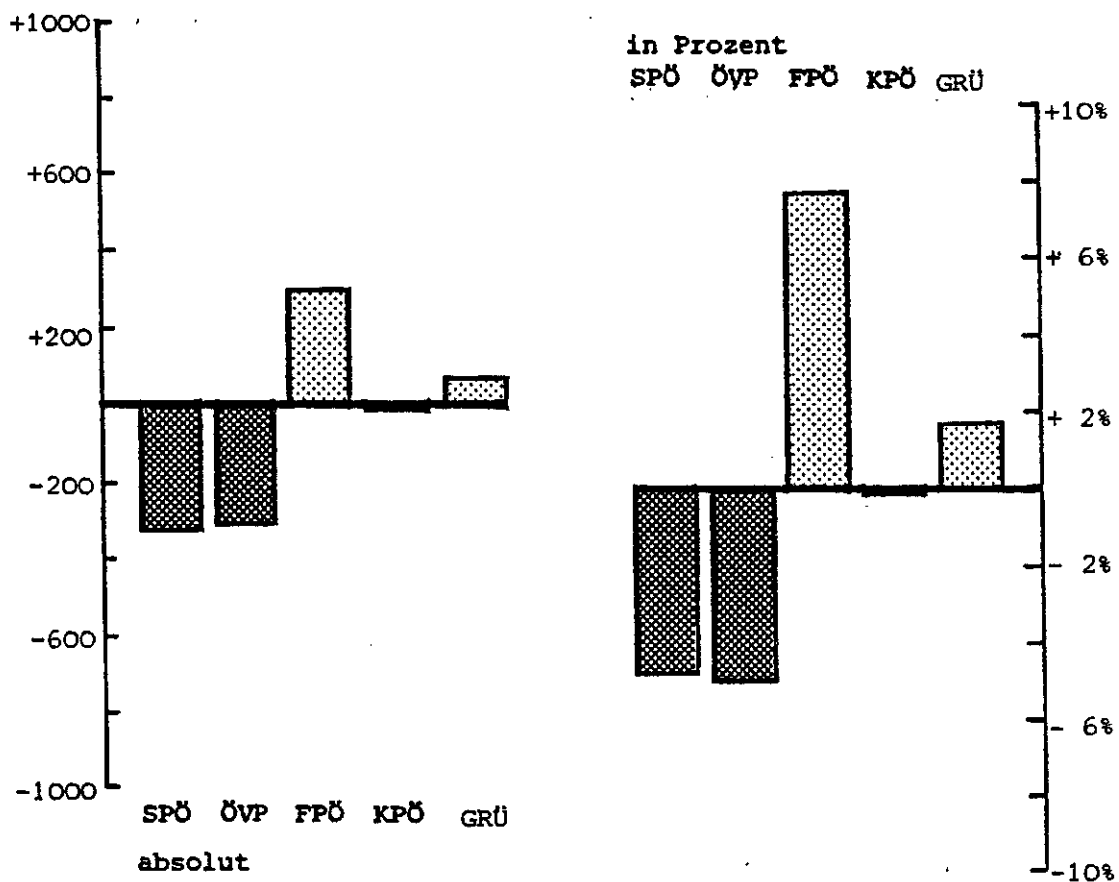



TAB.2 WAHLBERECHTIGTE UND NICHTWAHLER NACH ALTERSGRUPPEN

WAHLBEZIRK 11 TAXHAM

	INSGESAMT		JUNGWAEHLER		BIS 30		30 - 39		40 - 49		50 - 59		60 UND DARUEBER	
	ABS.	%	ABS.	%	ABS.	%	ABS.	%	ABS.	%	ABS.	%	ABS.	%
NR-WAHLB6 ZUSAMMEN	5.335		527		822		716		1.043		902		1.325	
MAENNLICH	2.343	43,9	269	51,0	442	53,8	340	47,5	440	42,2	396	43,9	456	34,4
WEIBLICH	2.992	56,1	258	49,0	380	46,2	376	52,5	603	57,8	506	56,1	869	65,6
* * WAHLBERECHTIGTE * *														
VERAENDERUNG 83 AUF 86 ZUSAMMEN	23	0,4	-109	-17,1	187	29,4	-110	-13,3	-80	-4,6	-14	-1,5	119	9,9
MAENNLICH	12	0,5	-80	-22,9	126	39,9	-38	-10,1	-29	-6,2	10	2,6	23	5,3
WEIBLICH	11	0,4	-29	-10,1	61	19,1	-72	-16,1	-21	-3,4	-24	-4,5	96	12,4
* * NICHTWAHLER (ANZAHL UND ANTEIL AN DEN WAHLBERECHTIGTEN) * *														
NR-WAHLB6 ZUSAMMEN	882	16,5	143	27,1	248	30,2	160	22,3	125	12,0	78	8,6	128	9,7
MAENNLICH	399	17,0	69	25,7	127	28,7	82	24,1	51	11,6	30	7,6	40	8,8
WEIBLICH	483	16,1	74	28,7	121	31,8	78	20,7	74	12,3	48	9,5	88	10,1
NR-WAHL 83 ZUSAMMEN	525	9,9	114	17,9	102	16,1	104	12,6	77	7,0	53	5,8	75	6,2
MAENNLICH	243	10,4	47	13,5	58	18,4	57	15,1	30	6,4	22	5,7	29	6,7
WEIBLICH	282	9,5	67	23,3	44	13,8	47	10,5	47	7,5	31	5,8	46	6,0

TAB.3 WAHLBERECHTIGTE UND NICHTWAHLER NACH DER SOZIALEN STELLUNG  
WAHLBEZIRK 11 FAXHAM

	INSGESAMT		SELB- STÄNDIG		UNSELERSTÄNDIGE		PENSIONIST		HAUSHALT- FUHREND		SCHUELER/ STUDENTEN		SONSTIGE	
	ABS.	%	ABS.	%	ABS.	%	ABS.	%	ABS.	%	ABS.	%	ABS.	%
NR-WAHL86 ZUSAMMEN	5.335		98		854	1.721	1.270	551	271	570				
MAENNLICH	2.343	44	74	76	512	60	872	51	357	28	2	0	164	61
WEIBLICH	2.992	56	24	24	342	40	849	49	913	72	549	100	107	39
* * * WAHLBERECHTIGTE * * *														
VERAEMERUNG 83 AUF 86 ZUSAMMEN	23	0	-20	-17	-97	-10	-81	-4	-35	-3	-83	-13	50	23
MAENNLICH	12	1	-16	-18	-54	-10	-74	-8	-65	-15	0	0	31	23
WEIBLICH	11	0	-4	-14	-43	-11	-7	-1	30	3	-83	-13	19	22
* * * NICHTWAHLER ( ANZAHL UNO ANTEIL AN DEN WAHLBERECHTIGTEN ) * * *														
NR-WAHL86 ZUSAMMEN	882	17	14	14	56	7	340	20	129	10	77	14	48	18
MAENNLICH	399	17	10	14	26	5	173	20	38	11	1	50	27	16
WEIBLICH	483	16	4	17	30	9	167	20	91	10	76	14	21	20
NR-WAHL 83 ZUSAMMEN	525	10	9	8	55	6	213	12	85	7	54	9	24	11
MAENNLICH	243	10	9	10	30	5	114	12	35	8	1	50	10	8
WEIBLICH	282	9	0	0	25	6	99	12	50	6	53	8	14	16



Wahlbezirk XII

Grafik 1: Abgegebene gültige Stimmen bei der Nationalratswahl vom 23.11.1986 (NRW 86)

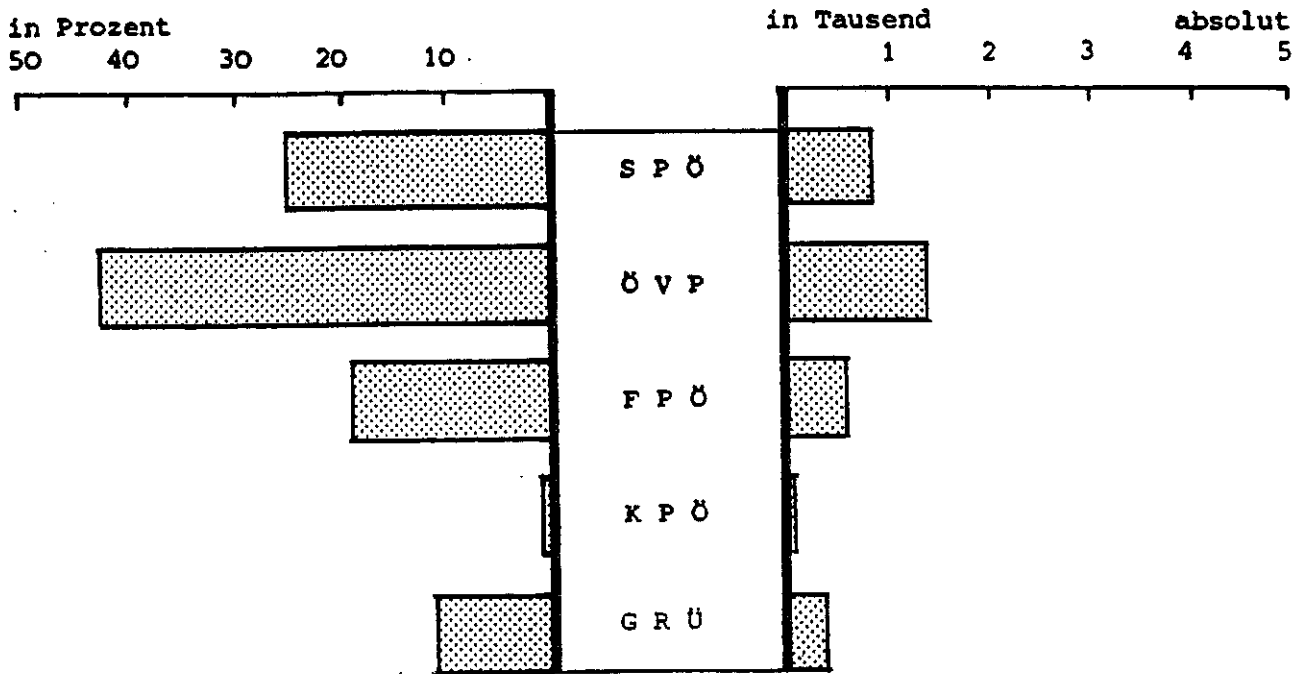

Grafik 2: Veränderungen der Parteisummen NRW 83 zu NRW 86

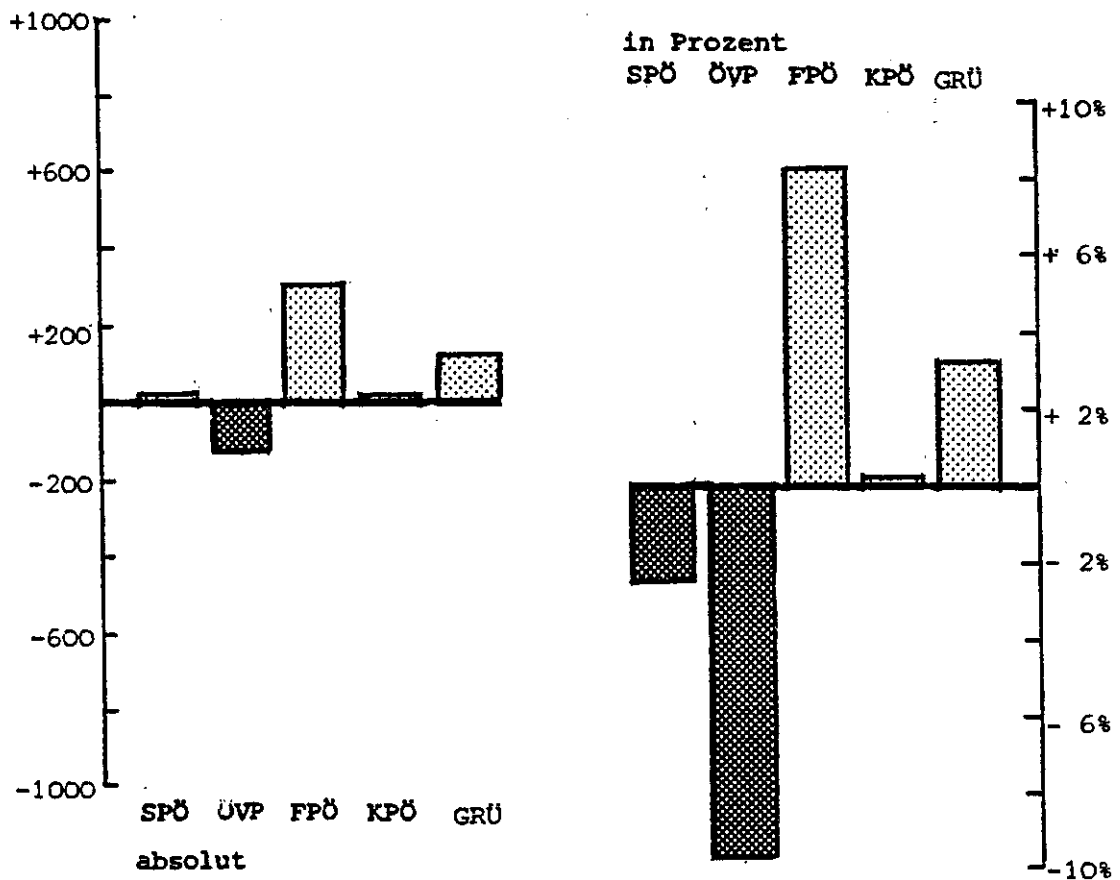

TAB.2 WAHLBERECHTIGTE UND NICHTWAHLER NACH ALTERSGRUPPEN

WAHLBEZIRK 12 KIEMENBURG

	INSGESAMT		JUNGMAEHLER ( OHNE 3 )		BIS 30		30 - 39		40 - 49		50 - 59		60 UNO DARUEBER	
	ABS.	%	ABS.	%	ABS.	%	ABS.	%	ABS.	%	ABS.	%	ABS.	%
1	3	4	5	6	7	8	9	10	11	12	13	14		
* WAHLBERECHTIGTE *														
NR-WAHL 86 ZUSAMMEN	4.134		257		775		927		716		349		1.110	
MAENNLICH	1.636	39,6	115	44,7	305	39,4	384	41,4	331	46,2	145	41,5	356	32,1
WEIBLICH	2.498	60,4	142	55,3	470	60,6	543	58,6	385	53,8	204	58,5	754	67,9
* WAHLBERECHTIGTE *														
VERAENDERUNG 83 AUF 86 ZUSAMMEN	634	18,1	-32	-11,1	233	43,0	280	43,3	179	33,3	-40	-10,3	14	1,3
MAENNLICH	273	20,0	-2	-1,7	111	57,2	103	36,7	90	37,3	-18	-11,0	-11	-3,0
WEIBLICH	361	16,9	-30	-17,4	122	35,1	177	48,4	89	30,1	-22	-9,7	25	3,4
* NICHTWAHLER (ANZAHL UND ANTEIL AN DEN WAHLBERECHTIGTEN) *														
NR-WAHL 86 ZUSAMMEN	681	16,5	86	33,5	199	25,7	151	16,3	111	15,5	40	11,5	94	8,5
MAENNLICH	257	15,7	32	27,8	74	24,3	52	13,5	50	15,1	16	11,0	33	9,3
WEIBLICH	424	17,0	54	38,0	125	26,6	99	18,2	61	15,8	24	11,8	61	8,1
NR-WAHL 83 ZUSAMMEN	498	14,2	73	25,3	90	16,6	121	18,7	69	12,8	41	10,5	104	9,5
MAENNLICH	203	14,9	26	22,2	36	18,6	53	18,9	35	14,5	18	11,0	35	9,5
WEIBLICH	295	13,8	47	27,3	54	15,5	68	18,6	34	11,5	23	10,2	69	9,5

TAB.3 WAHLBERECHTIGTE UND NICHTWAHLER NACH DER SOZIALEN STELLUNG  
WAHLBEZIRK 12 RIEMENBURG

	INSGESAMT		SELB- STÄNDIG		UNSELBSTÄNDIGE		PENSIONIST		HAUSHALT- FUHRER		SCHÜLER/ STUDENTEN		SONSTIGE	
	ABS.	%	ABS.	%	ABS.	%	ABS.	%	ABS.	%	ABS.	%	ABS.	%
NR-WAHL 86 ZUSAMMEN	4.134		156		1.208		1.070		306		171		591	
MAENNLICH	1.636	40	109	70	576	48	302	28	2	1	80	47	269	46
WEIBLICH	2.498	60	47	30	632	52	768	72	304	99	91	53	322	54
* * WAHLBERECHTIGTE * *														
VERÄNDERUNG 83 AUF 86 ZUSAMMEN	634	18	-16	-9	224	23	-53	-5	15	5	19	13	377	176
MAENNLICH	273	20	-8	-7	90	19	-46	-13	1	100	3	4	153	132
WEIBLICH	361	17	-8	-15	134	27	-7	-1	14	5	16	21	224	229
* * NICHTWAHLER ( ANZAHL UND ANTEIL AN DEN WAHLBERECHTIGTEN ) * *														
NR-WAHL 86 ZUSAMMEN	681	16	25	16	84	13	186	15	91	9	51	17	44	26
MAENNLICH	257	16	15	14	16	6	90	16	29	10	1	50	22	27
WEIBLICH	424	17	10	21	68	18	96	15	62	8	50	16	22	24
NR-WAHL 83 ZUSAMMEN	498	14	22	13	66	12	157	16	107	10	35	12	30	20
MAENNLICH	203	15	17	15	11	5	83	17	37	11	0	0	15	19
WEIBLICH	295	14	5	9	55	16	74	15	70	9	35	12	15	20

Wahlbezirk XIII:  
Gneis/Leopoldskron/Morzg/Moos

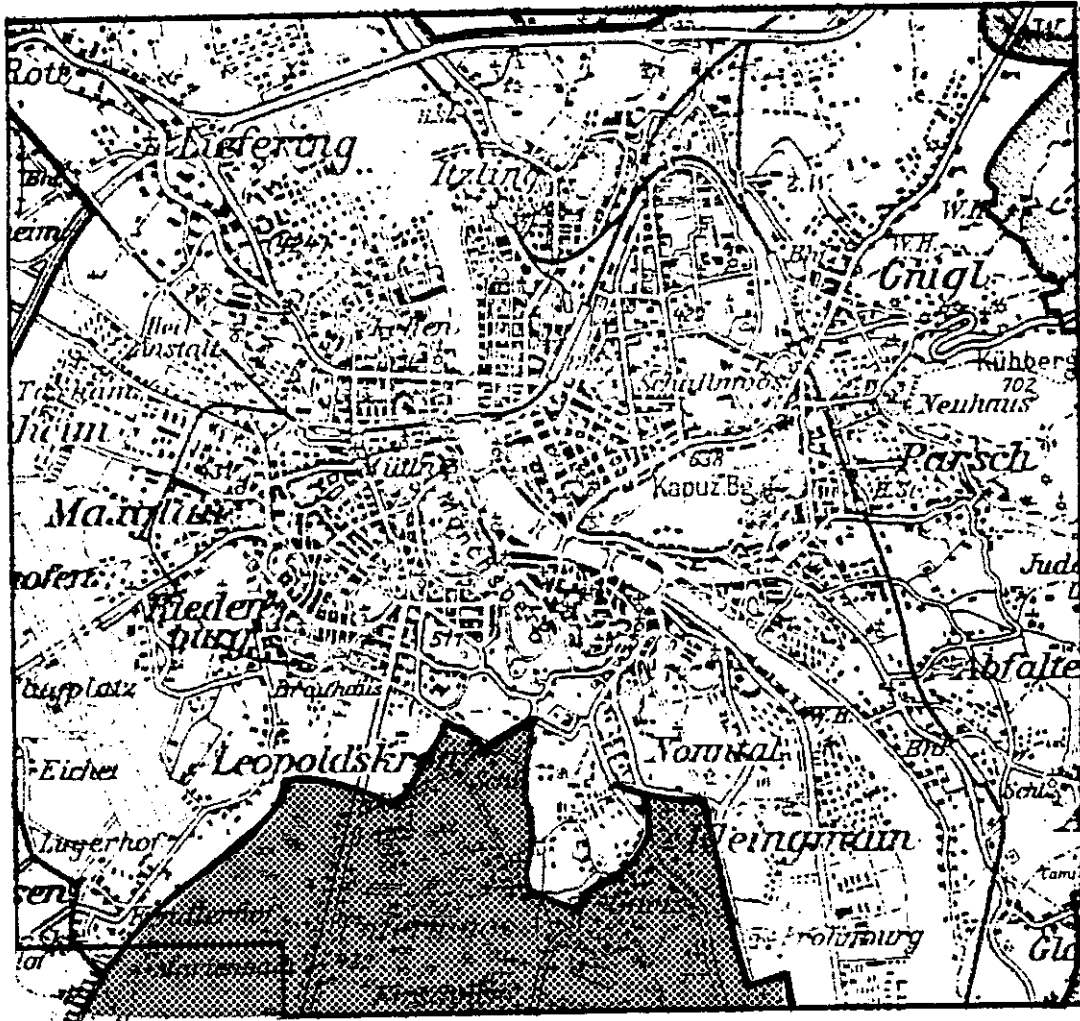

AMT FUER STATISTIK

TAB.1

NATIONALRATSWAHLEN VOM 23.11.1986  
WAHLBEZIRK 13  
GNEIS/LEOPOLDSKRON/MORZG/MOOS

		NR-WAHL 83		NR-WAHL 86		VERAENDERUNG 83 AUF 86	
		ABS.	%	ABS.	%	ABS.	%
		1	2	3	4	5	6
WAHLERGEBNIS							
ABGEBEBENE STIMMEN (WAHLBETEILIBUNG)		5.648	85,51	5.633	81,37	-15	-4,14
DAVON UNGUELTIG		62	1,10	61	1,08	-1	-0,01
DAVON GUELTIG		5.586	98,90	5.572	98,92	-14	0,01
PARTEISUMMEN							
	SPOE	1.635	29,27	1.435	25,75	-200	-3,52
	OEVP	2.902	51,95	2.497	44,81	-405	-7,14
	FPOE	639	11,44	1.053	18,90	414	7,46
	KPOE	23	0,41	26	0,47	3	0,05
	GRUE *)	387	6,93	561	10,07	174	3,14

\* NR-WAHL 1983 : VGOE + ALGE  
VERAENDERUNG VGOE 83 ZU GRUE 86 : ABSOLUT 321 RELATIV 5,77

W a h l b e z i r k XIII

Grafik 1: Abgegebene gültige Stimmen bei der Nationalratswahl vom 23.11.1986 (NRW 86)

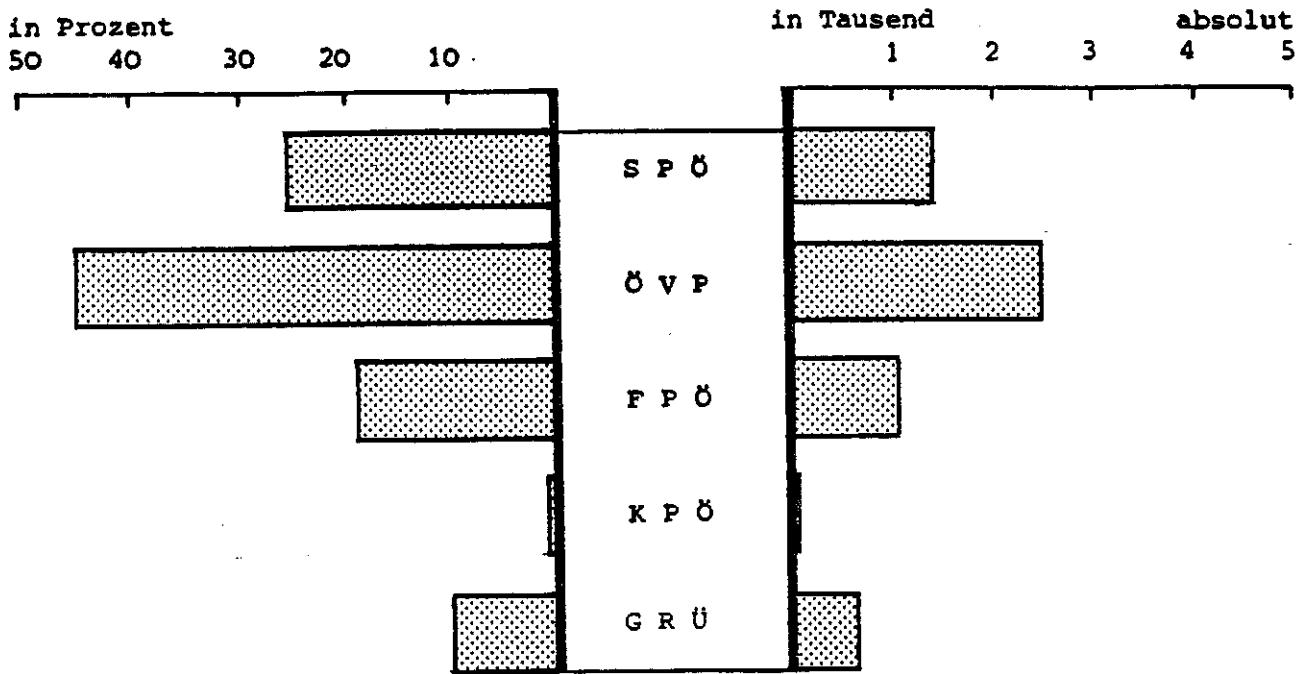

Grafik 2: Veränderungen der Parteisummen NRW 83 zu NRW 86

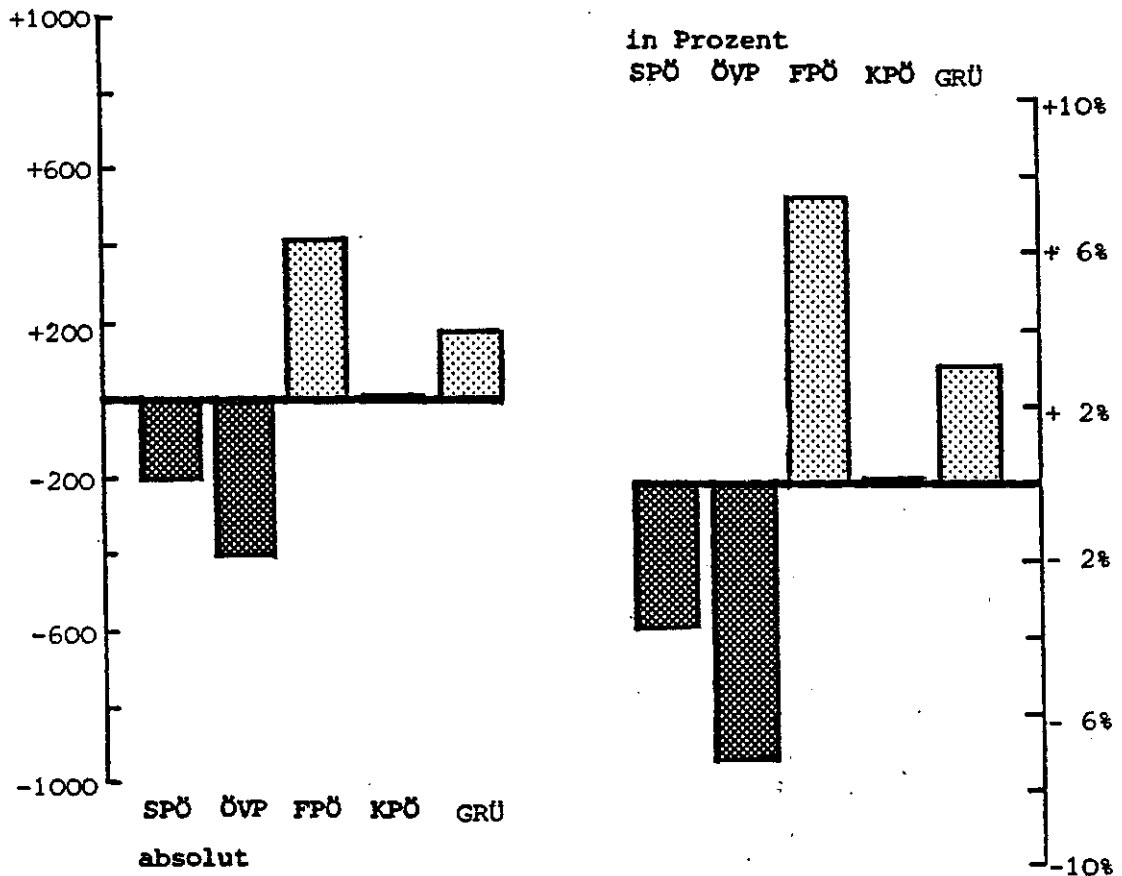



TAB.2 WAHLBERECHTIGTE UND NICHTWAHLER NACH ALTERSGRUPPEN

WAHLBEZIRK 13 GNEIS/LEDFOLDSNORD/MOKZB/MOOS

	INSGESAM		JUNGWÄHLER		BIS 30 ( OHNE 3 )		30 - 39		40 - 49		50 - 59		60 UND DARÜBER	
	ABS.	%	ABS.	%	ABS.	%	ABS.	%	ABS.	%	ABS.	%	ABS.	%
NR-JAHL86 ZUSAMMEN	6.917		546		897		1.170		1.507		959		1.838	
MAENNLICH	3.168	45,8	305	55,9	440	49,1	518	44,3	725	48,1	476	49,6	704	38,3
WEIBLICH	3.749	54,2	241	44,1	457	50,9	652	55,7	782	51,9	483	50,4	1.134	61,7
* * WAHLBERECHTIGTE * *														
VERÄNDERUNG 83 AUF 86 ZUSAMMEN	312	4,7	2	0,4	132	17,3	-137	-10,5	231	18,1	-64	-6,3	148	8,8
MAENNLICH	153	5,1	31	11,3	99	29,0	-92	-15,1	103	16,6	-11	-2,3	23	3,4
WEIBLICH	159	4,4	-29	-10,7	33	7,8	-45	-6,5	128	19,6	-53	-9,9	125	12,4

\* \* NICHTWAHLER (ANZAHL UND ANTEIL AN DEN WAHLBERECHTIGTEN) \* \*

NR-JAHL86 ZUSAMMEN	1.007	14,6	139	25,5	213	23,7	177	15,1	173	11,5	96	10,0	209	11,4
MAENNLICH	473	14,9	84	27,5	101	23,0	87	16,8	77	10,6	47	9,9	77	10,9
WEIBLICH	534	14,2	55	22,8	112	24,5	90	13,8	96	12,3	49	10,1	132	11,6
NR-JAHL 83 ZUSAMMEN	693	10,5	102	18,7	130	17,0	148	11,3	106	8,3	59	5,8	148	8,8
MAENNLICH	333	11,0	54	19,7	58	17,0	77	12,6	60	9,6	30	6,2	54	7,9
WEIBLICH	360	10,0	48	17,8	72	17,0	71	10,2	46	7,0	29	5,4	94	9,3

TAB.3 WAHLBERECHTIGTE UND NICHTWAHLER NACH DER SOZIALEN STELLUNG 60

WAHLBEZIRK 13 GNEIS/LEOPOLDSKRON/MORZG/MOOS

	INSGESAMT ABS. %	SELB- STÄNDIG ABS. %	UNSELBSTÄNDIGE		PENSIONIST ABS. %	HAUSHALT- FUHREND ABS. %		SCHÜLER/ STUDENTEN ABS. %		SONSTIGE ABS. %						
			OEFFENTL. ABS. %	PRIVAT ABS. %		ABS. %	ABS. %	ABS. %	ABS. %							
1	2	3	4	5	6	7	8	9	10	11	12	13	14	15	16	
* * WAHLBERECHTIGTE * *																
NR-WAHL86 ZUSAMMEN	6.917	356	833	2.169	1.760	739	295	765								
MAENNLICH	3.168	46	269	76	507	61	1.165	54	579	33	1	0	172	58	430	56
WEIBLICH	3.749	54	87	24	326	39	1.004	46	1.181	67	738	100	123	42	335	44
* * NICHTWAHLER ( ANZAHL UND ANTEIL AN DEN WAHLBERECHTIGTEN ) * *																
VERÄNDERUNG 83 AUF 86 ZUSAMMEN	312	5	-50	-12	-23	-3	22	1	-22	-1	-79	-10	41	16	423	124
MAENNLICH	153	5	-43	-14	-29	-5	-13	-1	-72	-11	0	0	33	24	232	117
WEIBLICH	159	4	-7	-7	6	2	35	4	50	4	-79	-10	8	7	191	133
* * NR-WAHL86 ( ANZAHL UND ANTEIL AN DEN WAHLBERECHTIGTEN ) * *																
NR-WAHL86 ZUSAMMEN	1.007	15	37	10	46	6	336	15	214	12	81	11	53	18	237	31
MAENNLICH	473	15	22	8	25	5	178	15	74	13	0	0	27	16	138	32
WEIBLICH	534	14	15	17	21	6	158	16	140	12	81	11	26	21	99	30
* * NR-WAHL 83 ( ANZAHL UND ANTEIL AN DEN WAHLBERECHTIGTEN ) * *																
NR-WAHL 83 ZUSAMMEN	693	10	30	7	44	5	254	12	154	9	52	6	37	15	122	36
MAENNLICH	333	11	18	6	26	5	150	13	53	8	0	0	16	12	70	35
WEIBLICH	360	10	12	13	18	6	104	11	101	9	52	6	21	18	52	36

Wahlbezirk XIV:  
Nonntal/Herrnau

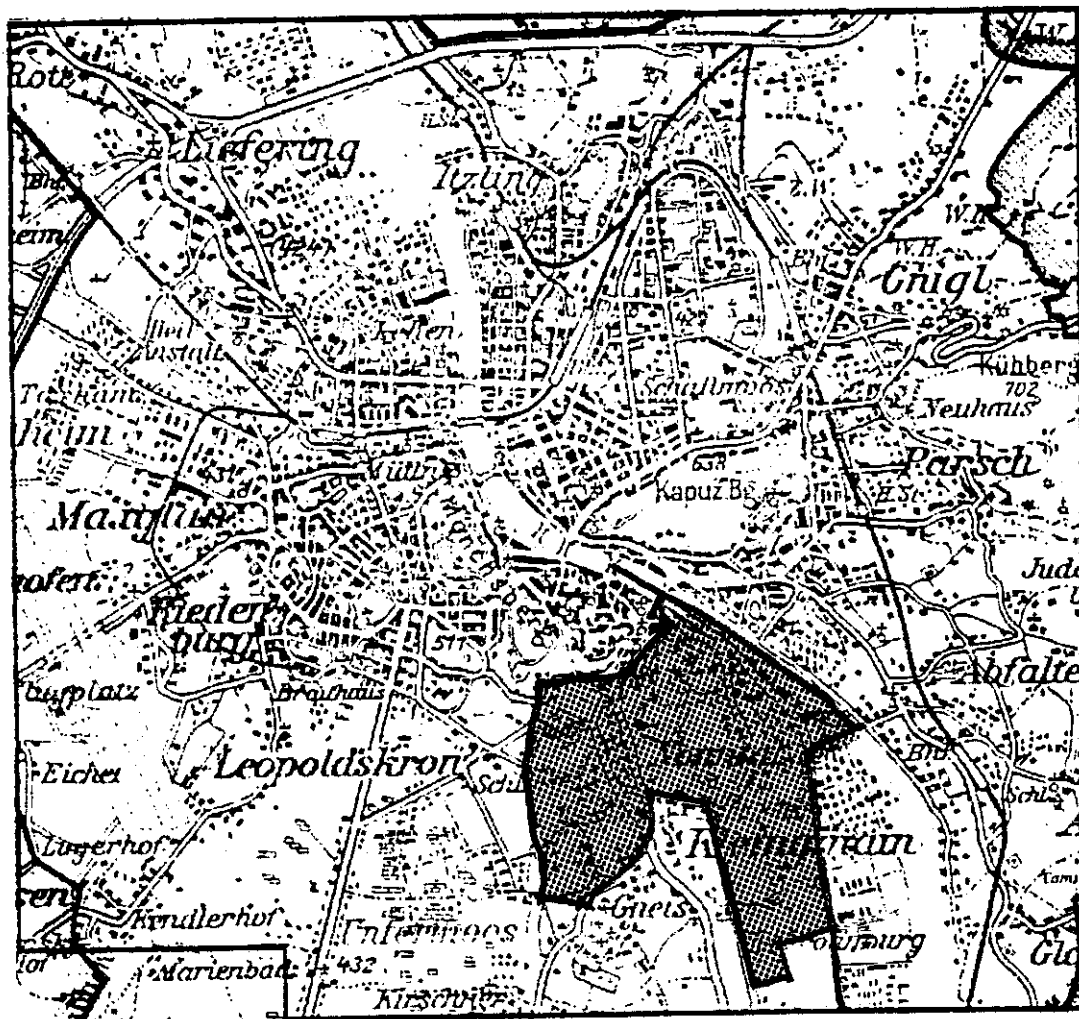

AMT FUER STATISTIK

TAB.1

NATIONALRATSWAHLEN VOM 23.11.1986  
WAHLBEZIRK 14  
NONNTAL/HERRNAU

		NR-WAHL 83		NR-WAHL 86		VERAENDERUNG 83 AUF 86	
		ABS.	%	ABS.	%	ABS.	%
		1	2	3	4	5	6
WAHLERGEBNIS							
ABGEBEBENE STIMMEN (WAHLBETEILIGUNG)		6.943	82,91	6.416	77,93	-527	-4,98
DARON UNGUELTIG		93	1,34	103	1,61	10	0,27
DARON GUELTIG		6.850	98,66	6.313	98,39	-537	-0,27
PARTEISUMMEN							
	SPÖE	2.284	33,34	1.888	29,91	-396	-3,44
	ÖVPF	3.407	49,74	2.603	41,23	-804	-8,50
	FPÖE	679	9,91	1.187	18,80	508	8,89
	KPÖE	16	0,23	32	0,51	16	0,27
	GRUE *)	464	6,77	603	9,55	139	2,78

\* NR-WAHL 1983 = VGÖE + ALOE  
VERAENDERUNG VGÖE 83 ZU GRUE 86 = ABSOLUT 320 RELATIV 5,42

Wahlbezirk XIV

Grafik 1: Abgegebene gültige Stimmen bei der Nationalratswahl vom 23.11.1986 (NRW 86)

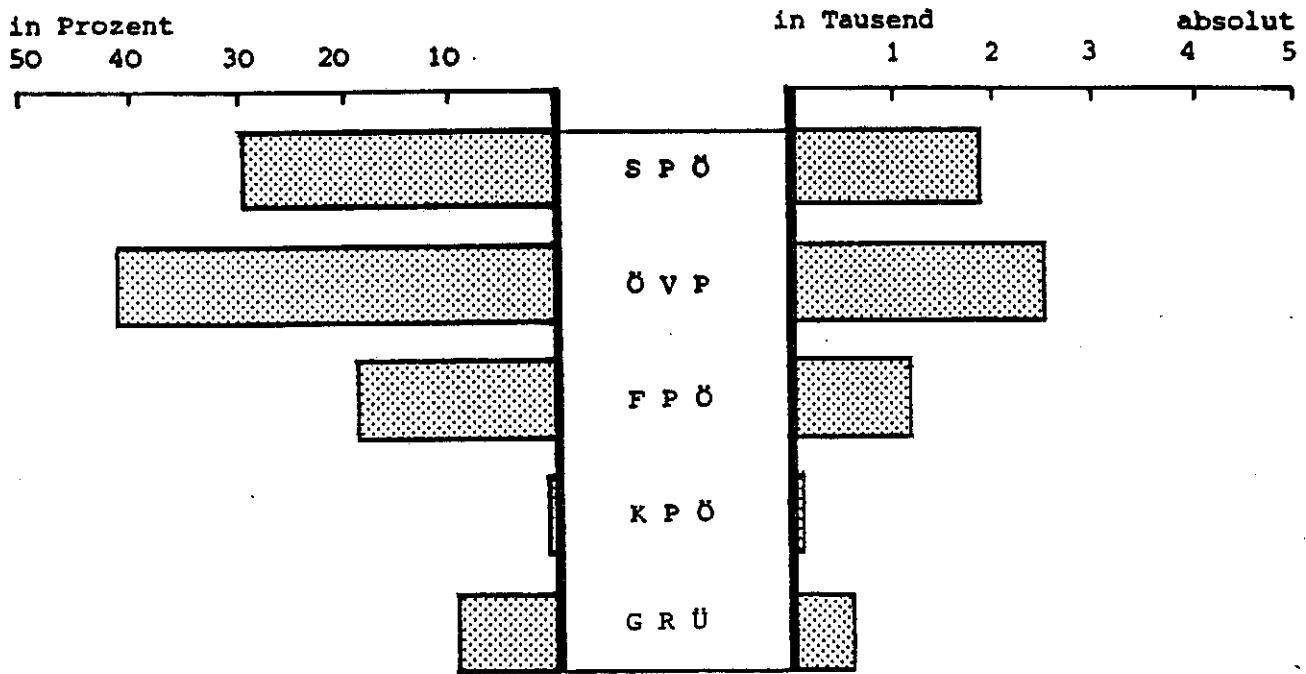

Grafik 2: Veränderungen der Parteisummen NRW 83 zu NRW 86

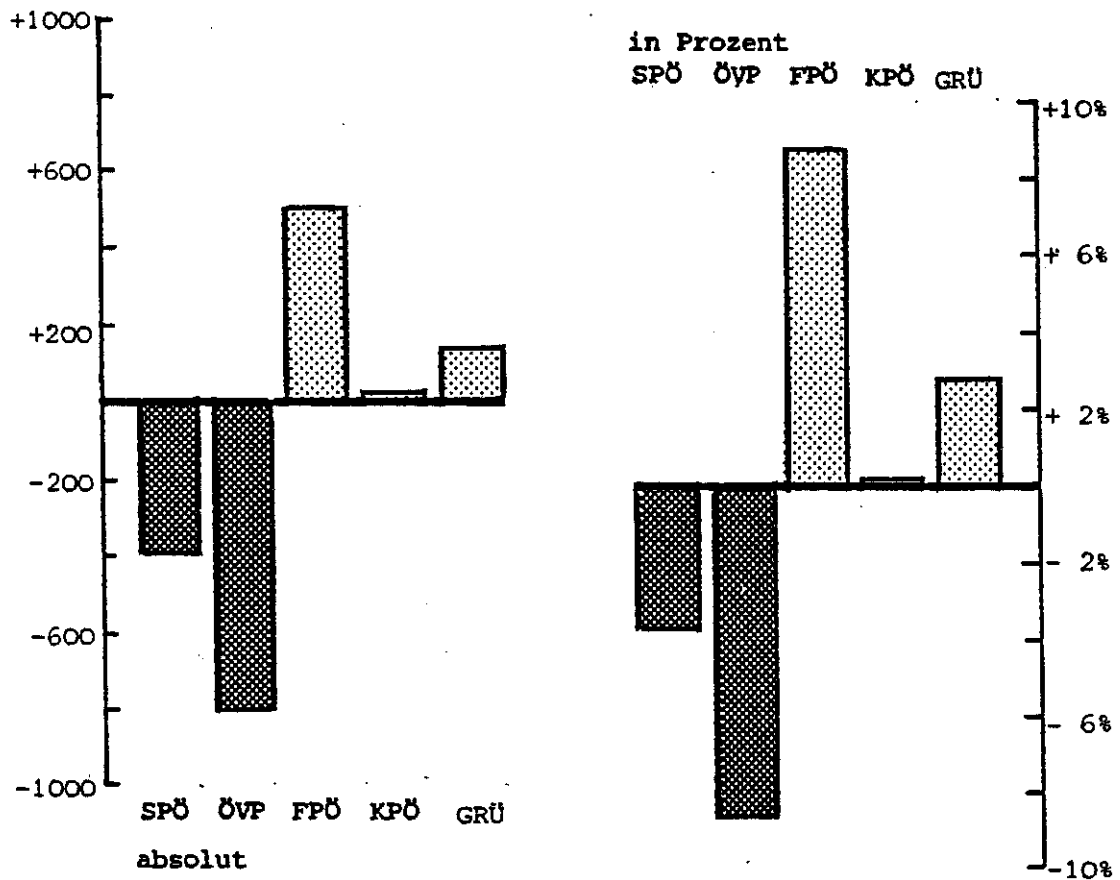

TAB.2 WAHLBERECHTIGTE UND NICHTWAHLER NACH ALTERSGRUPPEN  
WAHLBEZIRK 14 NONNTAL/HERRNAU

	INSGESAMT		JUNGAEHLER ( OHNE 3 )		BIS 30		30 - 39		40 - 49		50 - 59		60 UND DARUEBER	
	ABS.	%	ABS.	%	ABS.	%	ABS.	%	ABS.	%	ABS.	%	ABS.	%
NR-WAHLB6 ZUSAMMEN	9.205		543		1.058		1.157		1.563		1.085		2.799	
MAENNLICH	3.338	40,7	263	48,4	489	46,2	483	41,7	716	45,8	446	41,1	941	33,6
WEIBLICH	4.867	59,3	280	51,6	569	53,8	674	58,3	847	54,2	639	58,9	1.858	66,4
* * WAHLBERECHTIGTE * *														
VERAEMERUNG 83 AUF B6 ZUSAMMEN	-169	-2,0	-52	-8,7	76	7,7	-239	-17,1	115	7,9	-158	-12,7	89	3,3
MAENNLICH	-56	-1,6	-16	-5,7	58	13,5	-94	-16,3	40	5,9	-54	-10,8	10	1,1
WEIBLICH	-113	-2,3	-36	-11,4	18	3,3	-145	-17,7	75	9,7	-104	-14,0	79	4,4
* * NICHTWAHLER (ANZAHL UND ANTEIL AN DEN WAHLBERECHTIGTEN) * *														
NR-WAHLB6 ZUSAMMEN	1.330	16,2	168	30,9	289	27,3	276	23,9	214	13,7	107	9,9	276	9,9
MAENNLICH	537	16,1	68	25,9	121	24,7	121	25,1	105	14,7	46	10,3	76	8,1
WEIBLICH	793	16,3	100	35,7	168	29,5	155	23,0	109	12,9	61	9,5	200	10,8
NR-WAHL B3 ZUSAMMEN	915	10,9	115	19,3	184	18,7	182	13,0	143	9,9	94	7,6	197	7,3
MAENNLICH	381	11,2	49	17,6	79	18,3	75	13,0	75	11,1	40	8,0	63	6,8
WEIBLICH	534	10,7	66	20,9	105	19,1	107	13,1	68	8,8	54	7,3	134	7,5

TAB.3 WAHLBERECHTIGTE UND NICHTWAHLER NACH IHRER SOZIALEM STELLUNG  
WAHLBEZIRK 14 NONNATAL/HERRNAU

	INSGESAM ABS. %	SELB- STÄNDIG ABS. %	UNSELBSTÄNDIGE		FENSIONIST ABS. %	HAUSHALT- FUHREND ABS. %		SCHUELER/ STUDENTEN ABS. %	SONSTIGE ABS. %						
			OFFENTL. ABS. %	PRIVAT ABS. %		11	12			13	14				
1	2	3	4	5	6	7	8	9	10	11	12	13	14	15	16
* * WAHLBERECHTIGTE * *															
NR-WAHL86	8.205	245	1.175	2.183	2.673	668	346	915							
ZUSAMMEN															
MAENNLICH	3.338	41	179	73	693	59	959	44	768	29	5	1	183	53	472
WEIBLICH	4.867	59	66	27	482	41	1.224	56	1.905	71	663	99	163	47	443
* * WAHLBERECHTIGTE * *															
VERÄNDERUNG															
83 AUF 86															
ZUSAMMEN	-169	-2	-58	-19	-167	-12	-142	-6	-107	-4	-140	-17	-42	-11	487
MAENNLICH	-56	-2	-43	-19	-113	-14	-103	-10	-102	-12	-1	-17	-26	-12	253
WEIBLICH	-113	-2	-15	-19	-54	-10	-39	-3	-5	0	-139	-17	-16	-9	234
* * NICHTWAHLER ( ANZAHL UND ANTEIL AN DEN WAHLBERECHTIGTEN ) * *															
NR-WAHL86	1.330	16	28	11	119	10	386	18	275	10	94	14	65	19	354
ZUSAMMEN															
MAENNLICH	537	16	17	9	55	8	170	18	69	9	4	80	26	14	180
WEIBLICH	793	16	11	17	64	13	216	18	206	11	90	14	39	24	174
* * NICHTWAHLER ( ANZAHL UND ANTEIL AN DEN WAHLBERECHTIGTEN ) * *															
NR-WAHL 83	915	11	28	9	95	7	313	13	204	7	71	9	45	12	159
ZUSAMMEN															
MAENNLICH	381	11	16	7	50	6	155	15	62	7	3	50	21	10	74
WEIBLICH	534	11	12	15	45	8	158	13	142	7	68	8	24	13	85

Wahlbezirk XV:  
Altstadt/Mülln

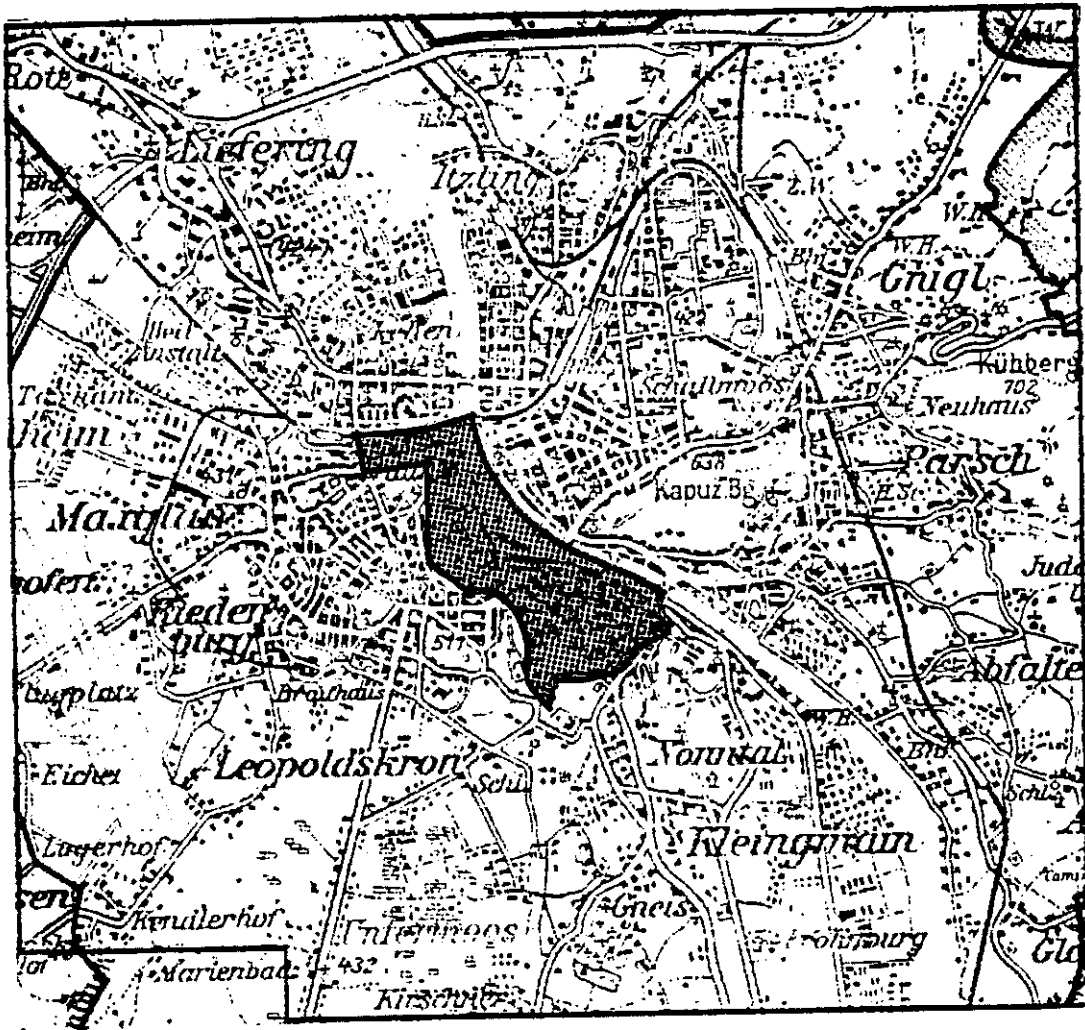

AMT FUER STATISTIK

TAB.1

NATIONALRATSWAHLEN VOM 23.11.1986  
WAHLBEZIRK 15  
ALTSTADT/MUELLN

		NR-WAHL 83		NR-WAHL 86		VERAENDERUNG 83 AUF 86	
		ABS.	%	ABS.	%	ABS.	%
		1	2	3	4	5	6
WAHLERGEBNIS							
ABGEBEBENE STIMMEN (WAHLBETEILIGUNG)		1.870	81,30	1.701	76,18	-169	-5,13
DAVON UNGUELTIG		17	0,91	26	1,53	9	0,62
GUELTIG		1.853	99,09	1.675	98,47	-178	-0,62
PARTEISUMMEN							
	SPOE	498	26,88	366	21,85	-132	-5,02
	OEVP	1.042	56,23	847	50,57	-195	-5,67
	FPOE	166	8,96	284	16,96	118	8,00
	KPOE	8	0,43	21	1,25	13	0,82
	GRUE *)	139	7,50	157	9,37	18	1,87

\* NR-WAHL 1983 : VGOE + ALOE  
VERAENDERUNG VGOE 83 ZU GRUE 86 : ABSOLUT 83 RELATIV 5,38

Wahlbezirk XV

Grafik 1: Abgegebene gültige Stimmen bei der Nationalratswahl vom 23.11.1986 (NRW 86)

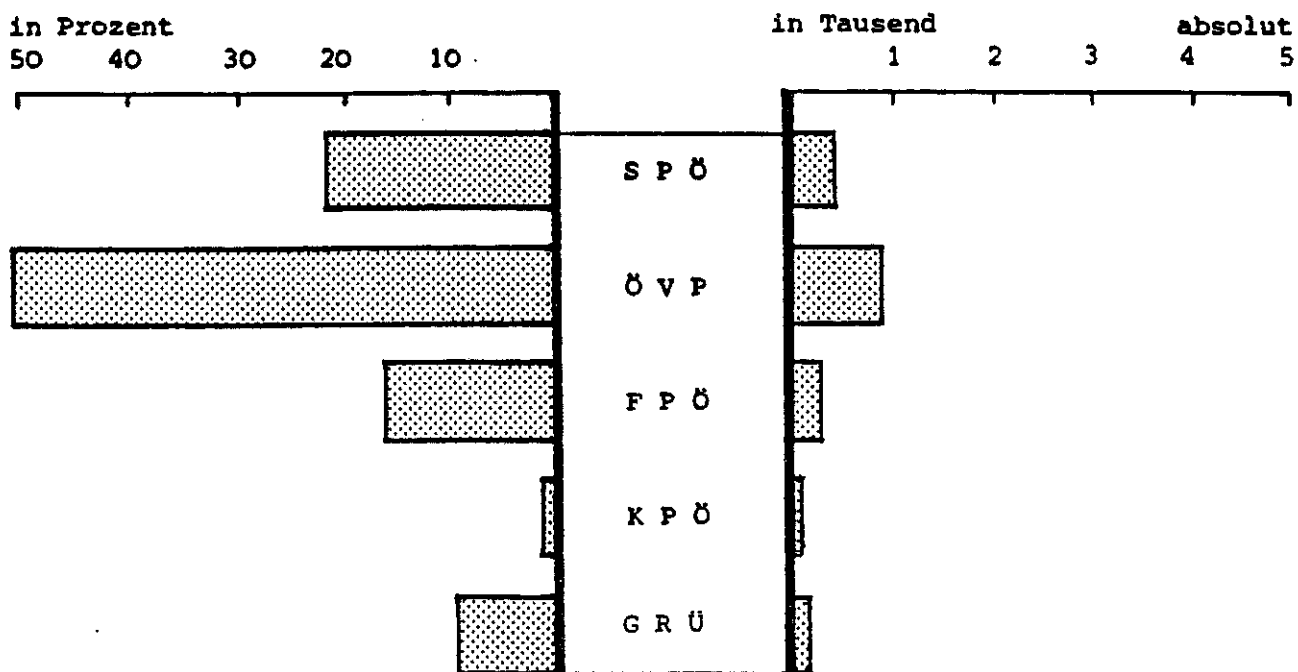

Grafik 2: Veränderungen der Parteisummen NRW 83 zu NRW 86

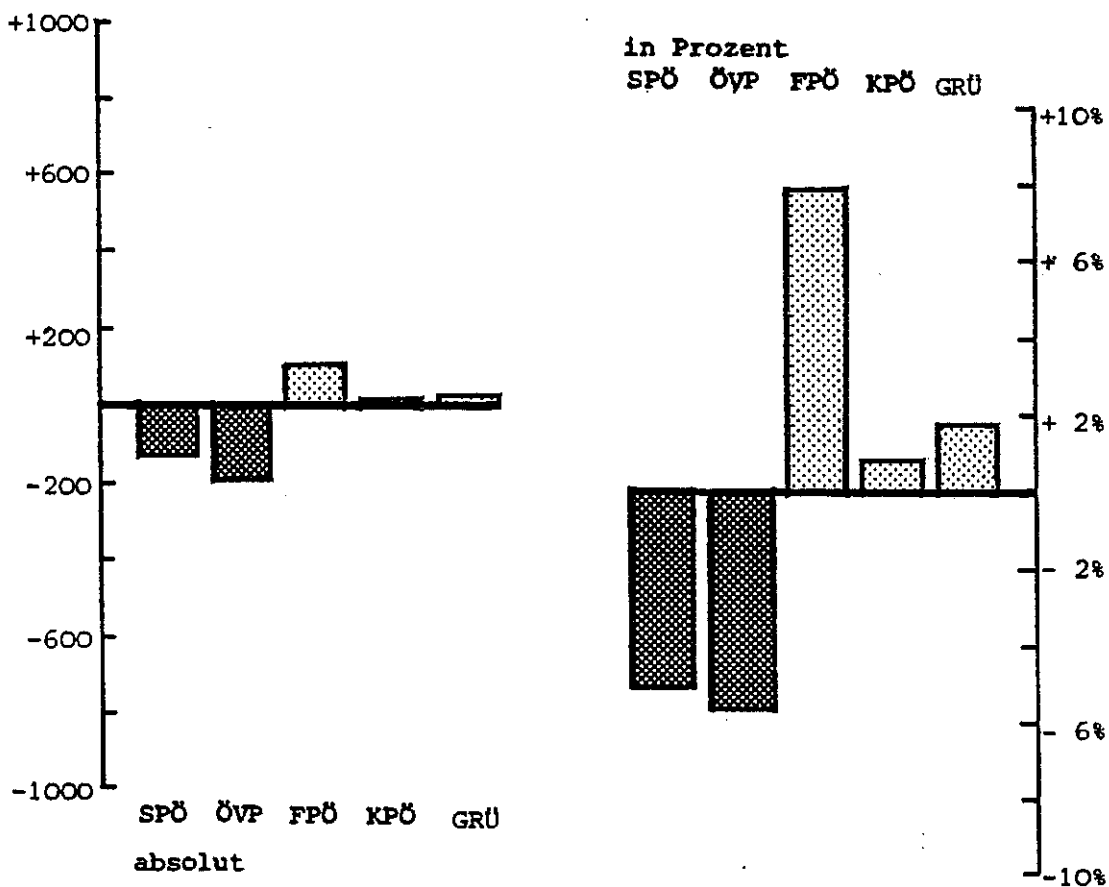



TAB.2 WAHLBERECHTIGTE UND NICHTWAHLER NACH ALTERSRUPPEN  
WAHLBEZIRK 15 ALTSTADT/MUELLN

II	INSGESAMT		JUNGAHLER ( OHNE 3 )		30 - 39		40 - 49		50 - 59		60 UND			
	ABS.	%	ABS.	%	ABS.	%	ABS.	%	ABS.	%	ABS.	%		
II	1	2	3	4	5	6	7	8	9	10	11	12	13	14
* * WAHLBERECHTIGTE * *														
II	2.227		141		296		358		382		254		796	
II	936	42,0	59	41,8	149	50,3	164	45,8	189	49,5	110	43,3	265	33,3
II	1.291	58,0	82	58,2	147	49,7	194	54,2	193	50,5	144	56,7	531	66,7
* * WAHLBERECHTIGTE * *														
II														
II														
II	-73	-3,2	6	4,4	35	13,4	-34	-8,7	49	14,7	-57	-18,3	-72	-8,3
II	3	0,3	0	0,0	31	26,3	-29	-15,0	37	24,3	-10	-8,3	-26	-8,9
II	-76	-5,6	6	7,9	4	2,8	-5	-2,5	12	6,6	-47	-24,6	-46	-8,0
* * NICHTWAHLER (ANZAHL UND ANTEIL AN DEN WAHLBERECHTIGTEN) * *														
II	474	21,3	65	46,1	84	28,4	99	27,7	84	22,0	59	15,4	103	12,9
II	216	23,1	28	47,5	44	29,5	52	31,7	43	22,8	15	13,6	34	12,8
II	258	20,0	37	45,1	40	27,2	47	24,2	41	21,2	24	16,7	69	13,0
* * NICHTWAHLER (ANZAHL UND ANTEIL AN DEN WAHLBERECHTIGTEN) * *														
II	384	16,7	41	30,4	68	26,1	89	22,7	53	15,9	33	10,6	100	11,5
II	181	19,4	21	35,6	36	30,5	52	26,9	29	19,1	13	10,8	30	10,3
II	203	14,9	20	26,3	32	22,4	37	18,6	24	13,3	20	10,5	70	12,1

TAB. 3 WAHLBERECHTIGTE UND NICHTWAHLER NACH DER SOZIALEN STELLUNG  
WAHLBEZIRK 15 ALTSTADT/MUELLN

NR-MAHL 86 ZUSAMMEN	INSGESAMT ABS. %	SELB- STAEINDIG ABS. %	UNSELBSTAEMDIGE		FENSIONIST ABS. %	HAUSHALT- FUEHREND		SCHUELER/ STUDENTEN		SONSTIGE ABS. %
			DEFFENTL. ABS. %	PRIVAT ABS. %		ABS.	%	ABS.	%	
2.227	132	243	607	764	94	68	319			
MAENNLICH	936 42	93 70	281 46	226 30	1 1	37 54	171 54			
WEIBLICH	1.291 58	39 30	326 54	538 70	93 99	31 46	148 46			
* * WAHLBERECHTIGTE * *										
VERAENDERUNG 83 AUF 86 ZUSAMMEN	-73 -3	-15 -10	-28 -10	-6 -1	-104 -12	-32 -25	-5 -7	117 58		
MAENNLICH	3 0	-7 -7	-12 -11	-22 -7	-34 -13	0 0	-8 -18	56 49		
WEIBLICH	-76 -6	-8 -17	-16 -10	16 5	-70 -12	-32 -26	3 11	61 70		
* * NICHTWAHLER ( ANZAHL UND ANTEIL AN DEN WAHLBERECHTIGTEN ) * *										
NR-MAHL 86 ZUSAMMEN	474 21	20 15	36 15	134 22	100 13	20 21	18 26	143 45		
MAENNLICH	216 23	13 14	14 14	70 25	31 14	0 0	9 24	74 43		
WEIBLICH	258 20	7 18	22 15	64 20	69 13	20 22	9 29	69 47		
NR-MAHL 83 ZUSAMMEN	384 17	18 12	25 9	91 15	100 12	26 21	15 21	109 54		
MAENNLICH	181 19	11 11	10 9	55 18	30 12	1 100	7 16	67 58		
WEIBLICH	203 15	7 15	15 9	36 12	70 12	25 20	8 29	42 48		

# Wahlbezirk XVI:

## Josefiau/Alpenstraße

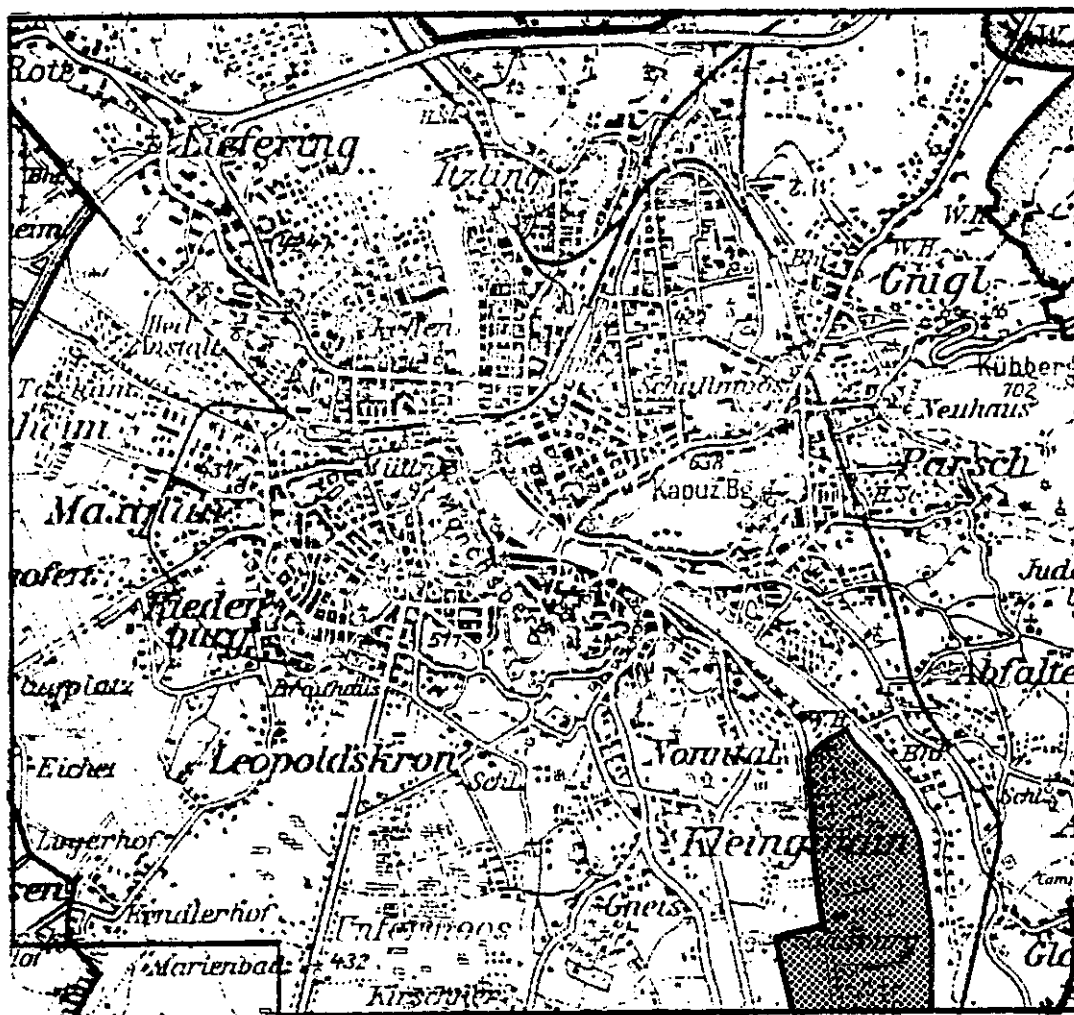

AMT FUER STATISTIK      TAB.1      NATIONALRATSWAHLEN VOM 23.11.1986  
WAHLBEZIRK 16  
JOSEFIAU/ALPENSTRASSE

	NR-WAHL 83		NR-WAHL 86		VERAENDERUNG 83 AUF 86	
	ABS.	%	ABS.	%	ABS.	%
	1	2	3	4	5	6
WAHLERGEBNIS						
ABGEGEBENE STIMMEN (WAHLBETEILIGUNG)	3.447	85,30	3.141	78,06	-306	-7,24
DAVON UNGUELTIG	40	1,16	46	1,46	6	0,30
GUELTIG	3.407	98,84	3.095	98,54	-312	-0,30
PARTEISUMMEN						
SPOE	1.571	46,11	1.198	38,71	-373	-7,40
OEVF	1.271	37,31	1.009	32,60	-262	-4,70
FPOE	300	8,81	596	19,26	296	10,45
KPOE	16	0,47	15	0,48	-1	0,02
GRUE *)	249	7,31	277	8,95	28	1,64

\* NR-WAHL 1983 : USOE + ALOE  
VERAENDERUNG USOE 83 ZU GRUE 86 : ABSOLUT    92      RELATIV    3,52

W a h l b e z i r k XVI

Grafik 1: Abgegebene gültige Stimmen bei der Nationalratswahl vom 23.11.1986 (NRW 86)

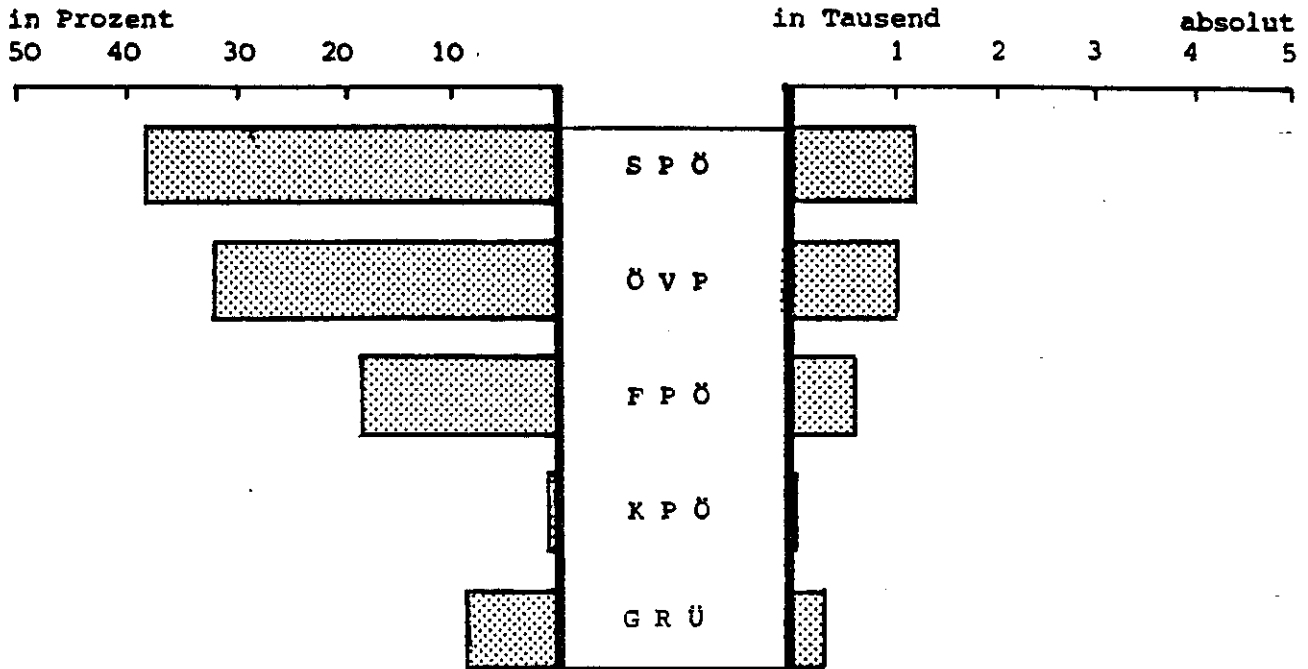

Grafik 2: Veränderungen der Parteisummen NRW 83 zu NRW 86

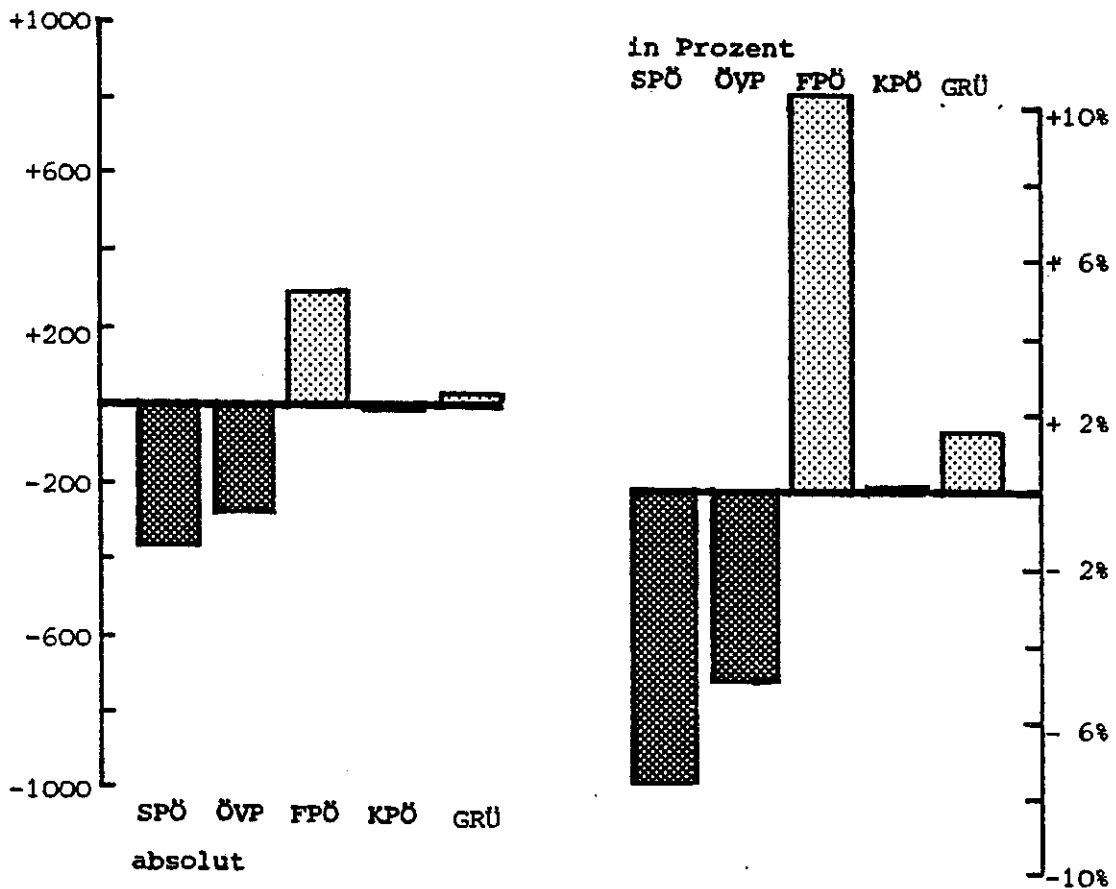

TAB.2 WAHLBERECHTIGTE UND NICHTWAHLER NACH ALTERSGRUPPEN  
WAHLBEZIRK 16 JOSEFIAU/ALPENSTRASSE

	INSGESAMT		JUNGMÄHLER ( OHNE 3 )		BIS 30		30 - 39		40 - 49		50 - 59		60 UNTER	
	ABS.	%	ABS.	%	ABS.	%	ABS.	%	ABS.	%	ABS.	%	ABS.	%
	1	2	3	4	5	6	7	8	9	10	11	12	13	14
* * WAHLBERECHTIGTE * *														
	4.012		313		588		726		896		499		990	
	1.720	42,9	153	48,9	270	45,9	301	41,5	417	46,5	214	42,9	365	36,9
	2.292	57,1	160	51,1	318	54,1	425	58,5	479	53,5	285	57,1	625	63,1
* * VERÄNDERUNG 83 AUF 86 * *														
	-45	-1,1	-20	-6,0	42	7,7	-201	-21,7	93	11,6	-44	-8,1	85	9,4
	-18	-1,0	-11	-6,7	34	14,4	-99	-24,7	51	13,7	-24	-10,1	31	9,3
	-27	-1,2	-9	-5,3	8	2,6	-102	-19,4	42	9,6	-20	-6,6	54	9,5
* * NICHTWAHLER (ANZAHL UND ANTEIL AN DEN WAHLBERECHTIGTEN) * *														
	728	18,1	88	28,1	178	30,3	152	20,9	140	15,6	63	12,6	107	10,8
	314	18,3	43	28,1	82	30,4	67	22,3	64	15,3	29	13,6	29	7,9
	414	18,1	45	28,1	96	30,2	85	20,0	76	15,9	34	11,9	78	12,5
* * VERÄNDERUNG 83 AUF 86 * *														
	465	11,5	62	18,6	91	16,7	131	14,1	76	9,5	46	8,5	59	6,5
	209	12,0	28	17,1	37	15,7	64	16,0	40	10,7	20	8,4	20	6,0
	256	11,0	34	20,1	54	17,4	67	12,7	36	8,2	26	8,5	39	6,8

TAB.3 WAHLBERECHTIGTE UND NICHTWAHLER NACH DER SOZIALEN STELLUNG 72

WAHLBEZIRK 16 JOSEFIAU/ALPENSTRASSE

	INSGESAMT		SELB- STÄNDIG		UNSELBSTÄNDIGE		PENSIONIST		HAUSHALT- FUHREND		SCHUELER/ STUDENTEN		SONSTIGE			
	ABS.	%	ABS.	%	ABS.	%	ABS.	%	ABS.	%	ABS.	%	ABS.	%		
NR-WAHL 86 ZUSAMMEN	4.012		111		551		1.405		951		311		156		527	
MAENNLICH	1.720	43	78	70	297	54	656	47	305	32	0	0	87	56	267	51
WEIBLICH	2.292	57	33	30	254	46	749	53	646	68	311	100	69	44	260	49
* * WAHLBERECHTIGTE * *																
VERÄNDERUNG 83 AUF 86 ZUSAMMEN	-45	-1	-21	-16	-86	-14	-147	-9	-25	-3	-77	-20	47	43	264	100
MAENNLICH	-18	-1	-15	-16	-46	-13	-95	-13	-36	-11	0	.	19	28	125	88
WEIBLICH	-27	-1	-6	-15	-40	-14	-52	-6	11	2	-77	-20	28	68	139	115
* * NICHTWAHLER ( ANZAHL UND ANTEIL AN DEN WAHLBERECHTIGTEN ) * *																
NR-WAHL 86 ZUSAMMEN	728	18	11	10	61	11	280	20	106	11	42	14	31	20	193	37
MAENNLICH	314	18	6	8	24	8	133	20	26	9	0	.	18	21	99	37
WEIBLICH	414	18	5	15	37	15	147	20	80	12	42	14	13	19	94	36
NR-WAHL 83 ZUSAMMEN	465	11	14	11	42	7	185	12	68	7	37	10	20	18	99	38
MAENNLICH	209	12	5	5	14	4	105	14	23	7	0	.	12	18	50	35
WEIBLICH	256	11	9	23	28	10	80	10	45	7	37	10	8	20	49	40